Area visibile parco Canichiddeusi

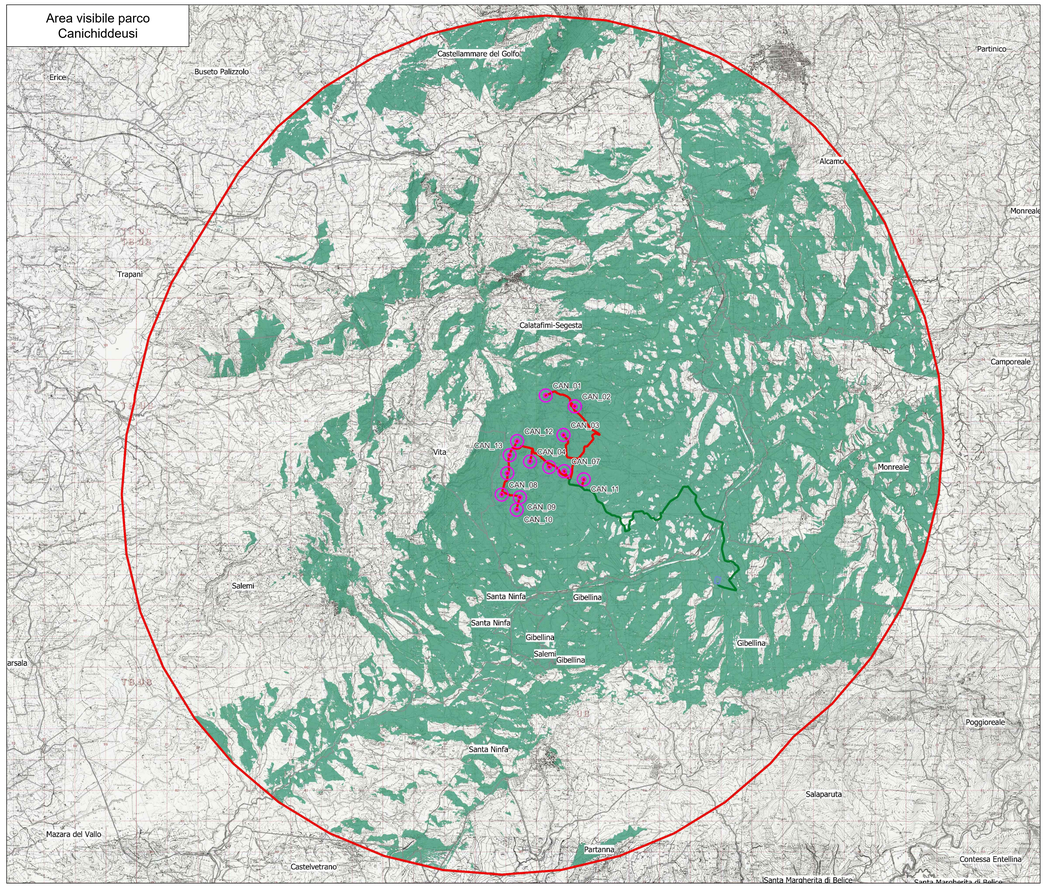

Area visibile parchi FER area vasta 12350 m

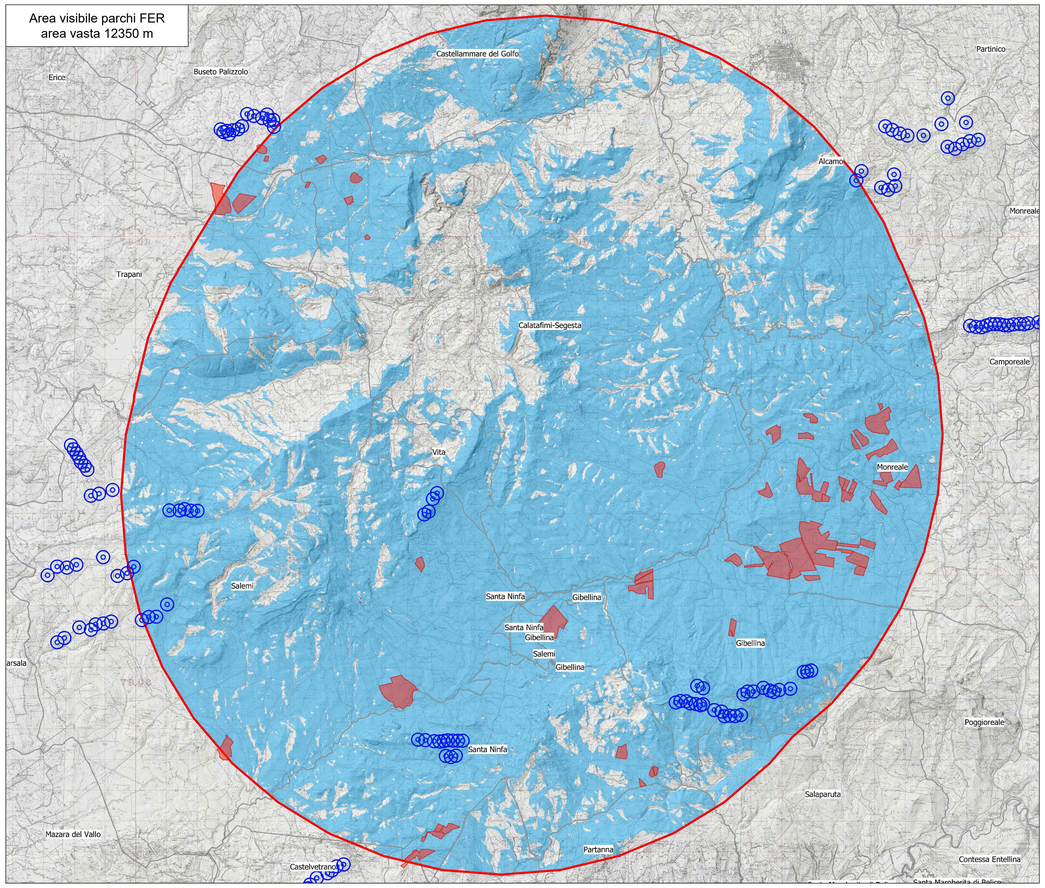

	[km²]	[%]
Superficie inviluppo 50xH_tip [12350 m]	574,8	100,0
Area visibile parco Canichiddeusi	250,1	43,5
Area visibile parchi eolici limitrofi	439,2	76,4
Area cumulata covisibilità	215,8	37,5
Incremento visibilità	34,4	6,0

- Aerogeneratore
- Cavidotto MT 30 kV
- Cavidotto 36 kV
- Stazione Elettrica RTN
- Area cabina di trasformazione utente 30kV/36kV
- Limiti comunali

Impianti FER

- Parchi eolici
- Parchi fotovoltaici
- Aree non visibili
- Aree visibili parco Canichiddeusi
- Aree visibili parchi FER limitrofi
- Aree cumulate co-visibili
- Incremento di visibilità del il parco Canichiddeusi
- Buffer 12350 m (50xH_tip)

Area cumulata co-visibilità

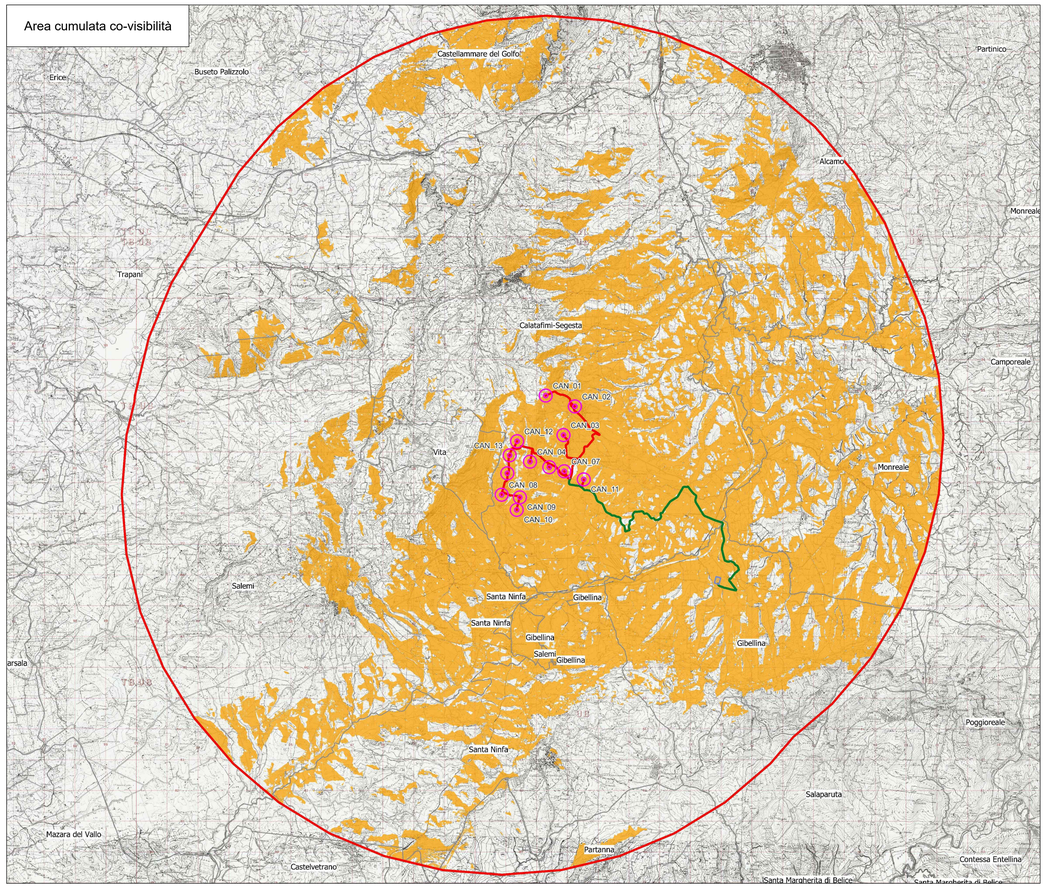

Incremento visibilità

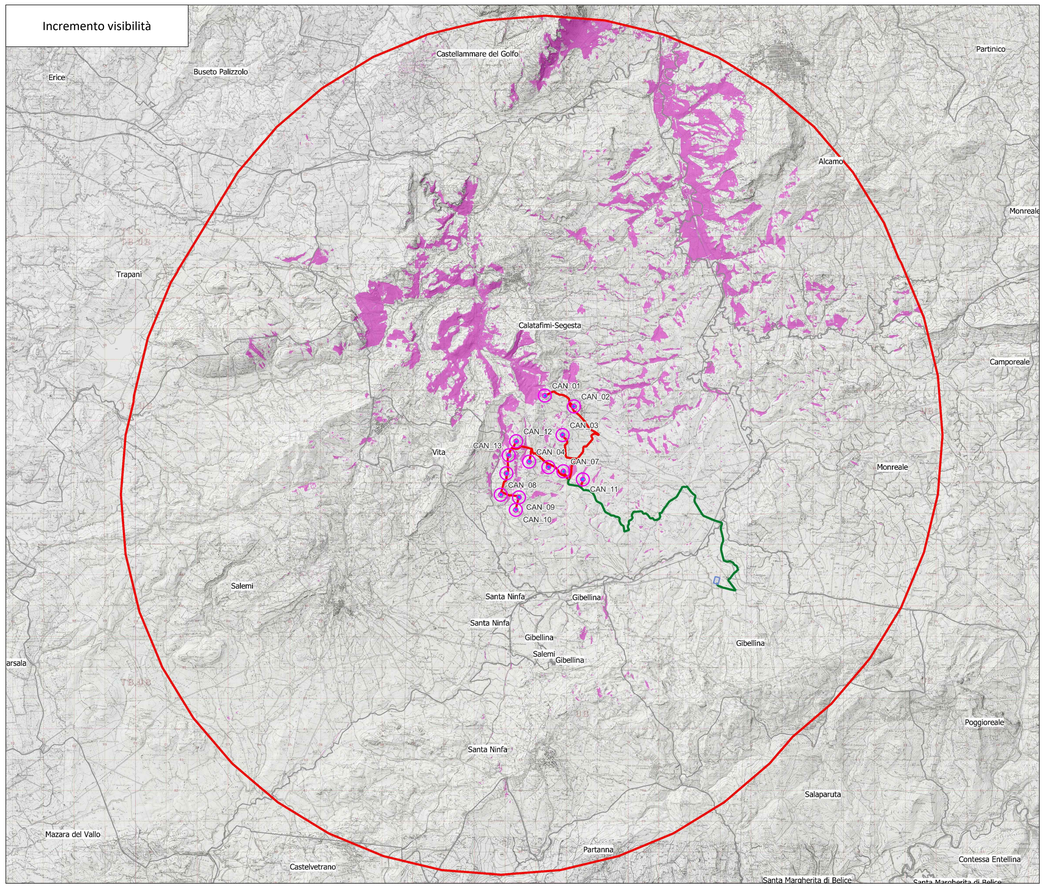

REGIONE SICILIANA
LIBERO CONSORZIO COMUNALE DI TRAPANI
COMUNI DI CALATAFIMI SEGESTA E GIBELLINA

PROGETTO PER LA REALIZZAZIONE DI UN IMPIANTO EOLICO DI POTENZA PARI A P_n = 75,4 MW (P. = 72MW), SU TERRENO SITO NEL COMUNE DI CALATAFIMI SEGESTA (TP) IN CATASTO AI FG. 94 P.LLE 246, 247, 368, 248, 340, 411, AL FG. 99 P.LLE 93, 92, 3, AL FG. 107 P.LLE 7, 15, 16, 123, 209, 208, 54, 206, AL FG. 104 P.LLE 4, 49, 33, 156, 157, AL FG. 106 P.LLE 93, 86, 23, 94, AL FG. 107 P.LLA 44, AL FG. 105 P.LLA 128, AL FG. 115 P.LLE 192, 136, 281, 66, 208, AL FG. 117 P.LLE 38, 28, E AL FG. 98 P.LLE 468, 463, 469, 470, 471 E ALTRE AFFERENTI ALLE OPERE DI RETE NEI COMUNI DI CALATAFIMI SEGESTA E GIBELLINA (TP)

Timbro e firma del progettista
VAMIRGEOIND

Timbri autorizzativi

CARTE DI ANALISI DELLA VISIBILITÀ CUMULATA

IDENTIFICAZIONE ELABORATO

Livello prog.	ID Terna S.p.A.	Tipo Elabor.	N.ro Elabor.	Project ID	NOME FILE	DATA	SCALA
PDef	202100949	Tavola	SIA37	CANICHIDDEUSI	SIA37_Carte di analisi della visibilità cumulata.dwg	19.12.2022	1:70.000

REVISIONI

VERSIONE	DATA	DESCRIZIONE	ESEGUITO	VERIFICATO	APPROVATO
Rev.00	19.12.2022	Prima emissione	BELLOMO	VAMIRGEOIND	COOLBINE

IL PROPONENTE

CANICHIDDEUSI WIND SRL
Sede legale: Corso di Porta Vittoria, 9 - 20122 - Milano
PEC: canichiddeusiwind@mailcertificata.net
P.IVA 12673200965

PROGETTO DI

VAMIRGEOIND
Sede legale: Via Tevere, 9 - 90144 - Palermo
e-mail: vamirsas@yahoo.it

SU INCARICO DI

Coolbine
Grounded Clean Ventures
Coolbine S.r.L.
Sede legale: Via Trinacria, 52 - 90144 - Palermo
e-mail: progettazione@coolbine.it