

Linee Guida del Piano Territoriale Paesistico Regionale

5 - Carta dei biotopi

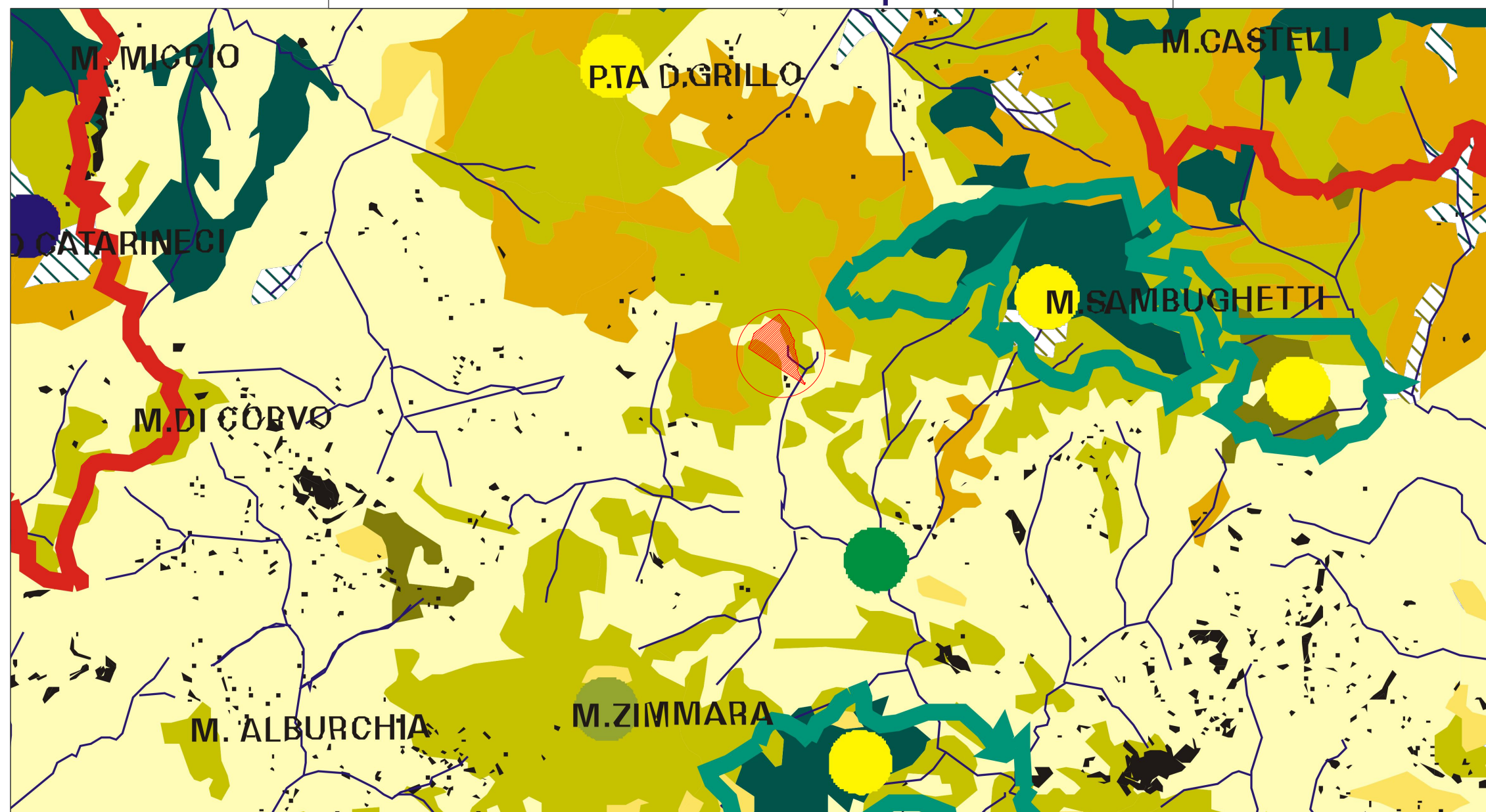

- | | |
|--|--|
| Paesaggi forestali | Paesaggi rurali |
| Paesaggi forestali degradati | Paesaggi con vegetazione ridotta o assente |
| Paesaggi forestali artificiali | Paesaggi dei corsi d'acqua |
| Paesaggi forestali artificiali degradati | Paesaggi delle coste rocciose |
| Paesaggi di macchia | Paesaggi delle coste sabbiose |
| Paesaggi di boscaglia e prateria arbustata | Biotopi comprendenti habitat costieri, formazioni di vegetazione alofita, duna marittime |
| Paesaggi degli arbusteti spinosi dell'Etna | Biotopi comprendenti habitat d'acqua dolce |
| Paesaggi delle praterie termo-xerofile e delle rupi di bassa quota | Biotopi comprendenti habitat di lande e perticelle temperate e sclerofille |
| Paesaggi delle praterie meso-xerofile e delle rupi di alta quota | Biotopi comprendenti habitat delle formazioni erbose naturali e seminaturali |
| Paesaggi delle lave con vegetazione pioniera | Biotopi comprendenti habitat di torbiera |
| Paesaggi delle formazioni ripariali dei letti fluviali ampi | Biotopi comprendenti habitat rocciosi e cavità naturali |
| Paesaggi dei laghi naturali e degli invasi artificiali | Biotopi comprendenti habitat di foresta |
| Paesaggi delle saline | Parchi naturali |
| Paesaggi delle zone umide e dei pantani costieri | Riserve naturali istituite e previste |
| Paesaggi di laguna | localizzazione intervento |

Linee Guida del Piano Territoriale Paesistico Regionale

7 - Carta dei siti archeologici

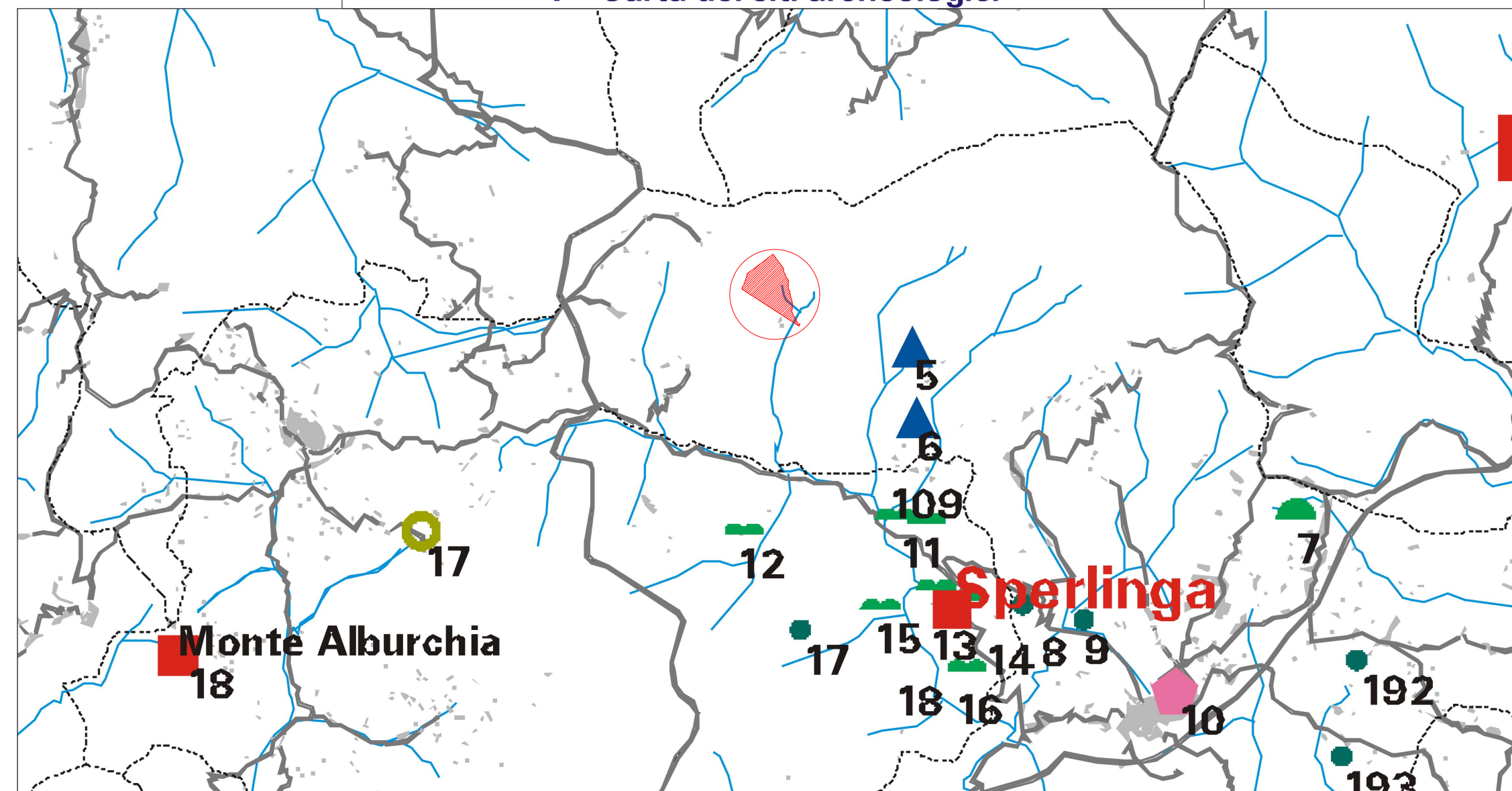

- | | |
|--|--|
| ■ Aree complesse: città' | ● Manifatti isolati |
| ■ Aree complesse di entità minore: abitati, villaggi | ● Manifatti per l'acqua |
| ■ Insediamenti grotte e ripari | ■ Viabilità' |
| ■ Insediamenti: necropoli | ■ Aree delle strutture marine, sottomarine e dei relitti |
| ■ Insediamenti: abitazioni in grotta | ■ Resti paleontologici, paleontologici e paleotettonici |
| ■ Insediamenti: ville e casali | ▲ Aree di interesse archeologico |
| ■ Insediamenti: frequentazioni | ▲ Segnalazioni |
| ■ Insediamenti: cave | ● localizzazione intervento |

Linee Guida del Piano Territoriale Regionale

6 - Carta del paesaggio agrario

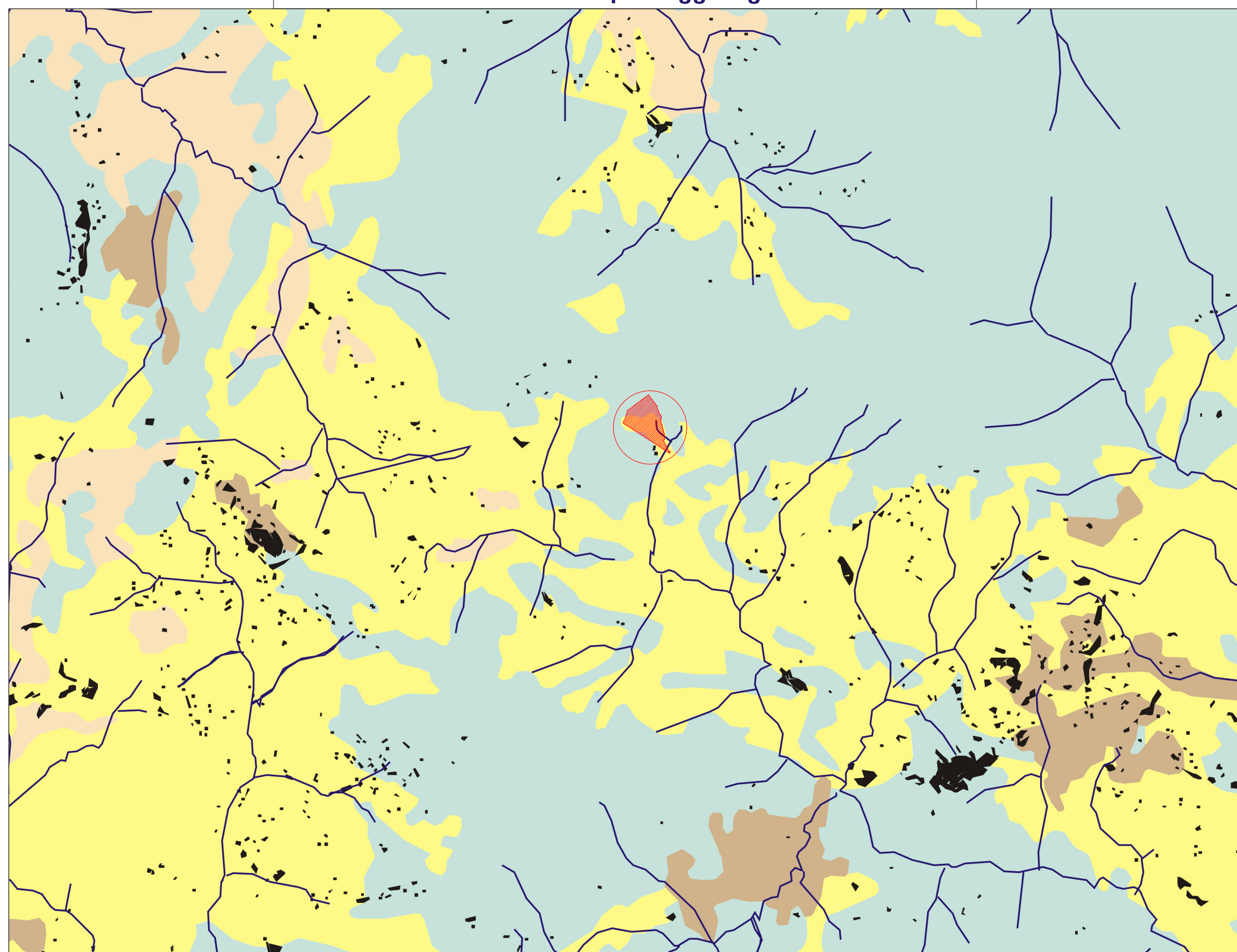

- | | | |
|---------------------------------|-----------------------------------|---|
| Paesaggio dell'agrumeto | Paesaggio delle colture erbacee | Paesaggio del vigneto |
| Paesaggio dei mosaici colturali | Paesaggio dei seminativi arborati | Aree boscate, macchie, arbusteti e praterie, aree con vegetazione ridotta o assente |
| Paesaggio delle colture arboree | Paesaggio delle colture in serra | localizzazione intervento |

Linee Guida del Piano Territoriale Paesistico Regionale

8 - Carta dei centri e nuclei storici

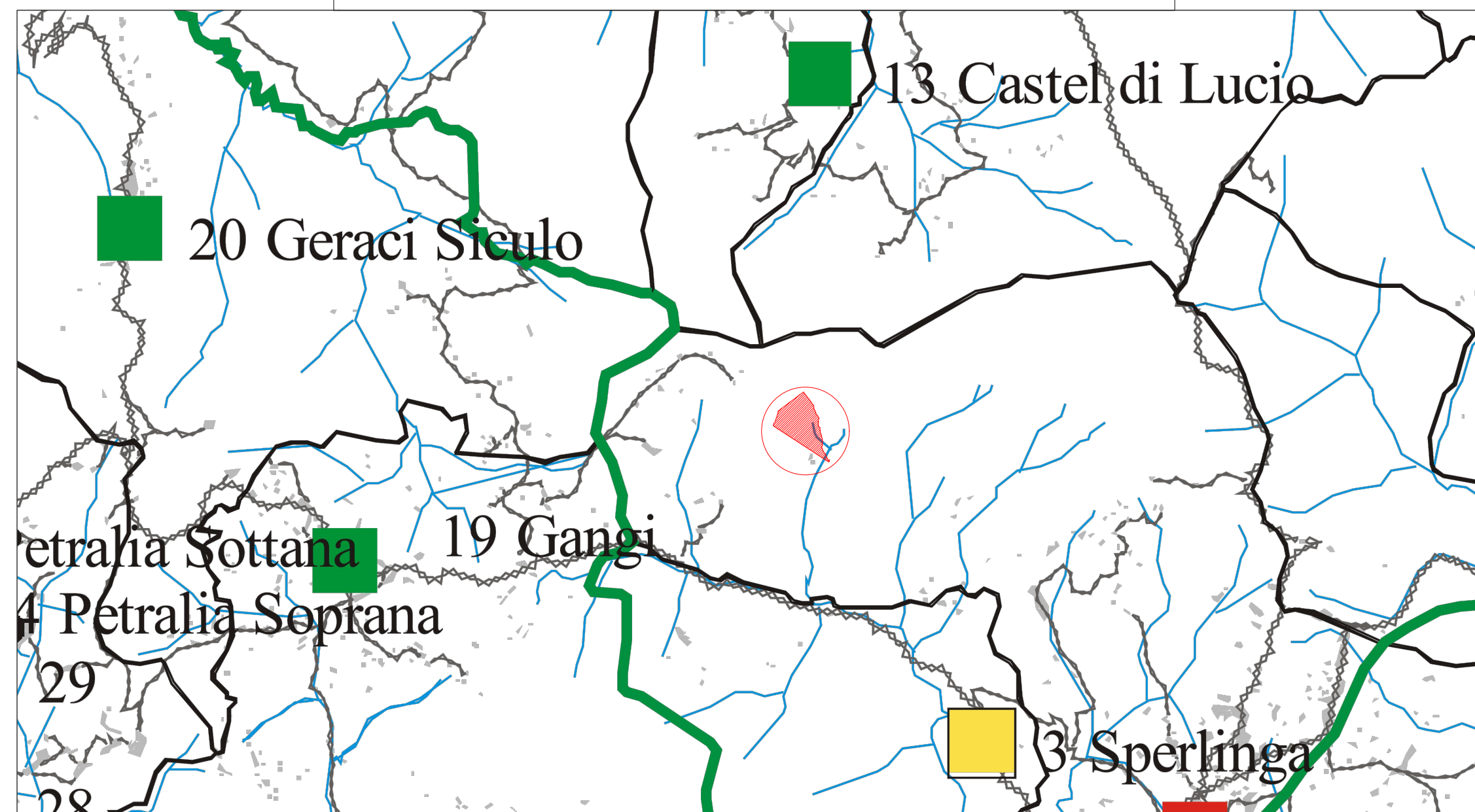

- ORIGINE DEI CENTRI
- | | |
|---|---|
| ■ antica | □ centri storici |
| ■ medievale | ● nuclei storici |
| ■ "di nuova fondazione" | ◇ nuclei storici generatori di centri complessi |
| ■ della ricostruzione del Val di Noto post 1693 | ★ nuclei storici a funzionalità specifica |
| ● localizzazione intervento | ▲ centri storici abbandonati |



Alta Capital 14 S.r.l.
Corso Galileo Ferraris, 22
10121 Torino (TO)
P.Iva 12662160014
PEC altacapital14.pec@maildoc.it

Progettista

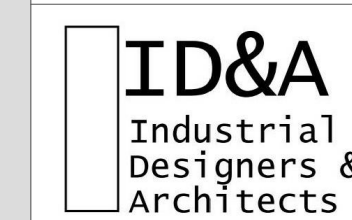

Industrial Designers and Architects S.r.l.
via Cadore, 45
20038 Seregno (MB)
p.iva 07242770969
PEC ideaplan@pec.it mail info@ideaplan.biz



Progetto per la realizzazione dell'Impianto agrivoltaico integrato ecocompatibile "Monte della Grassa" da 40,075 MWp a Nicosia 94014 (EN).

Studio di Impatto Ambientale

PTPR_Localizzazione del lotto.
Tavole da 5 a 8.

Revisione n.	data	aggiornamenti
1		
2		
3		

Elenco Elab.

RS 06 SIA

0027 A0

nome file	data	nome	firma
rs_06_sia_0027_a0_ptpr_tavole da 5 a 8.dwg			
redatto	23.03.2022	Fiocco	
verificato	23.03.2022	Falzone	
approvato	24.03.2022	Speciale	

24.03.2022 Scala 1:20000