

Linee Guida del Piano Territoriale Paesistico Regionale

5 - Carta dei biotopi

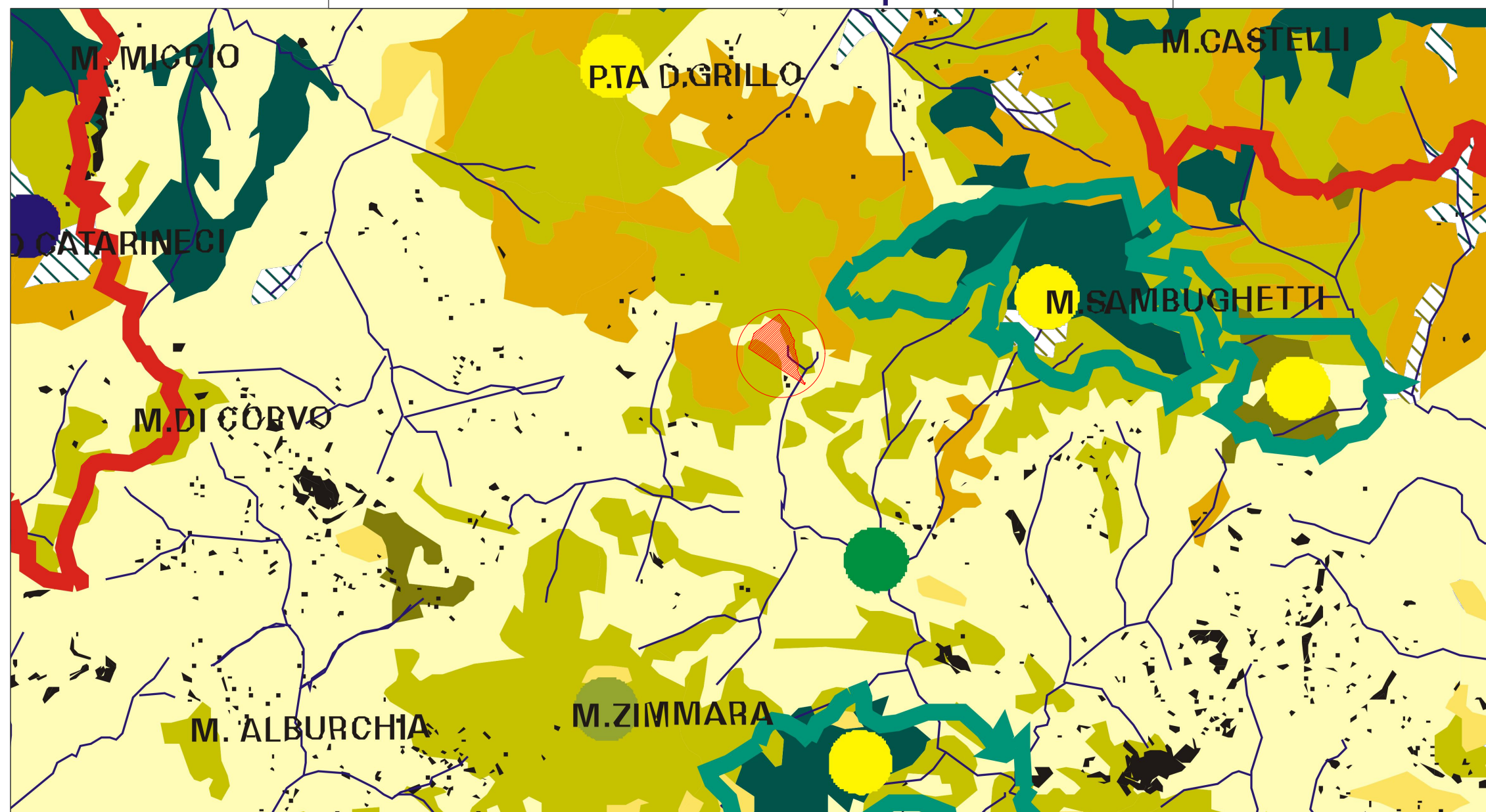

- | | |
|--|---|
| <ul style="list-style-type: none"> Paesaggi forestali Paesaggi forestali degradati Paesaggi forestali artificiali Paesaggi forestali artificiali degradati Paesaggi di macchia Paesaggi di boscaiola e prateria arbustata Paesaggi degli arbusteti spinosi dell'Etna Paesaggi delle praterie termo-xerofile e delle rupi di bassa quota Paesaggi delle praterie meso-xerofile e delle rupi di alta quota Paesaggi delle lave con vegetazione pioniera Paesaggi delle formazioni ripariali dei letti fluviali ampi Paesaggi dei laghi naturali e degli invasi artificiali Paesaggi delle saline Paesaggi delle zone umide e dei pantani costieri Paesaggi di laguna | <ul style="list-style-type: none"> Paesaggi rurali Paesaggi con vegetazione ridotta o assente Paesaggi dei corsi d'acqua Paesaggi delle coste rocciose Paesaggi delle coste sabbiose Biotopi comprendenti habitat costieri, formazioni di vegetazione alofita, duna marittime Biotopi comprendenti habitat d'acqua dolce Biotopi comprendenti habitat di lande e perticelle temperate e sclerofille Biotopi comprendenti habitat delle formazioni erbose naturali e seminaturali Biotopi comprendenti habitat di torbiera Biotopi comprendenti habitat rocciosi e cavità naturali Biotopi comprendenti habitat di foresta Parchi naturali Riserve naturali istituite e previste localizzazione intervento |
|--|---|

Linee Guida del Piano Territoriale Paesistico Regionale

7 - Carta dei siti archeologici

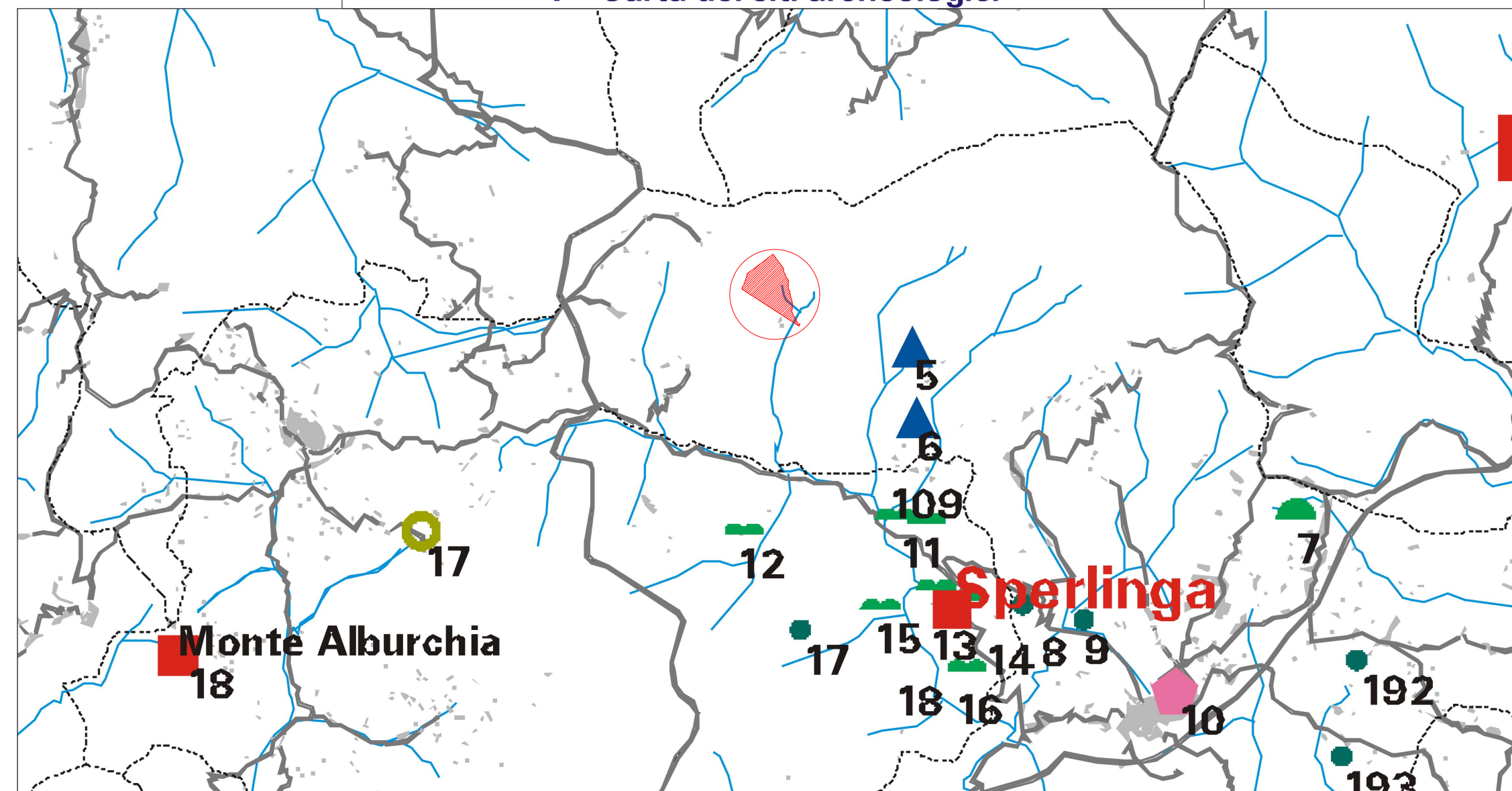

- | | |
|---|---|
| <ul style="list-style-type: none"> Aree complesse: città' Aree complesse di entità minore: abitati, villaggi Insediamenti grotte e ripari Insediamenti: necropoli Insediamenti: abitazioni in grotta Insediamenti: ville e casali Insediamenti: frequentazioni Insediamenti: cave | <ul style="list-style-type: none"> Manufatti isolati Manufatti per l'acqua Viabilità Aree delle strutture marine, sottomarine e dei relitti Resti paleontologici, paleontologici e paleotettonici Aree di interesse archeologico Segnalazioni localizzazione intervento |
|---|---|

Linee Guida del Piano Territoriale Regionale

6 - Carta del paesaggio agrario

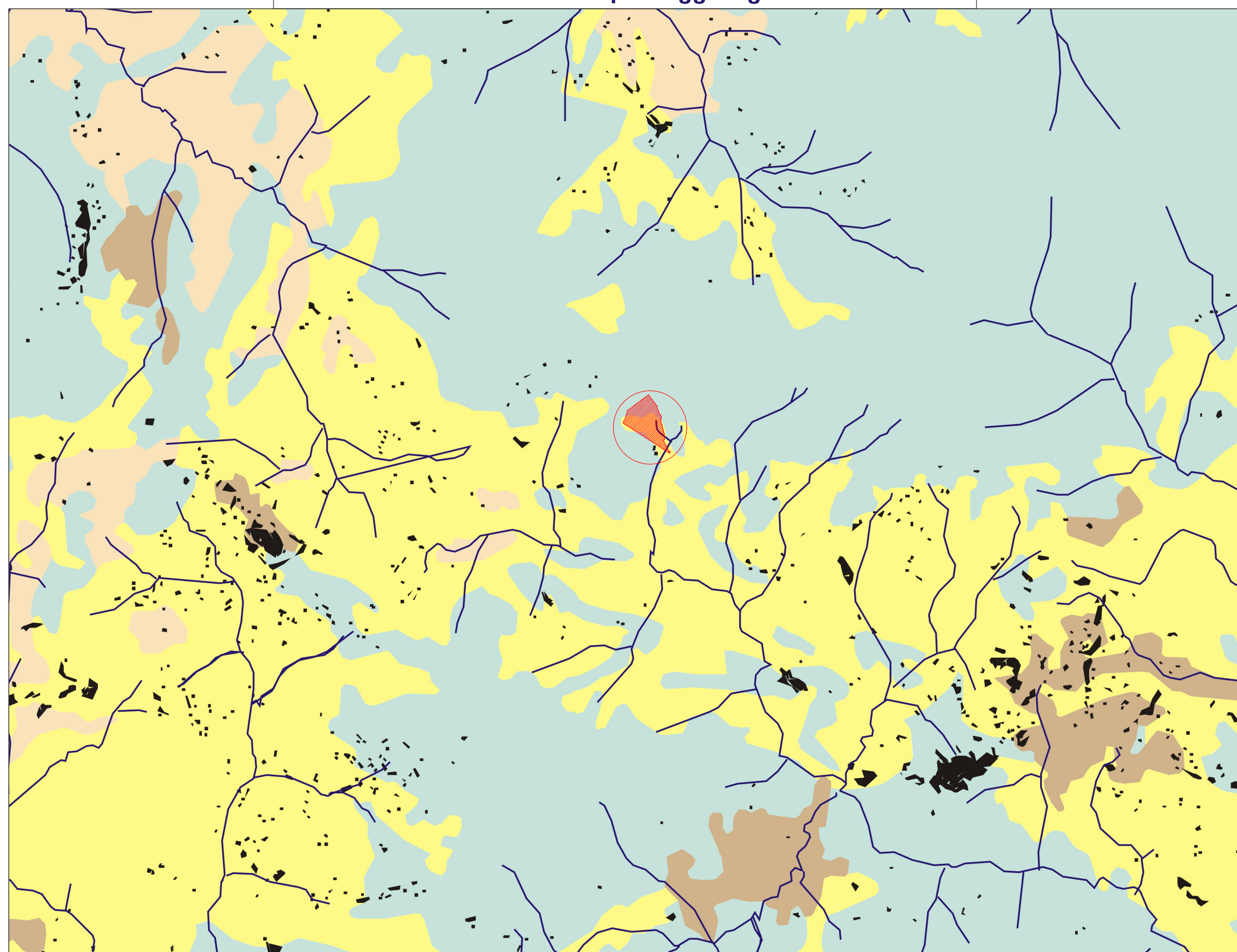

- | |
|---|
| <ul style="list-style-type: none"> Paesaggio dell'agrumeto Paesaggio delle colture erbacee Paesaggio del vigneto Paesaggio dei mosaici colturali Paesaggio dei seminativi arborati Aree boscate, macchie, arbusteti e praterie, aree con vegetazione ridotta o assente Paesaggio delle colture arboree Paesaggio delle colture in serra localizzazione intervento |
|---|

Linee Guida del Piano Territoriale Paesistico Regionale

8 - Carta dei centri e nuclei storici

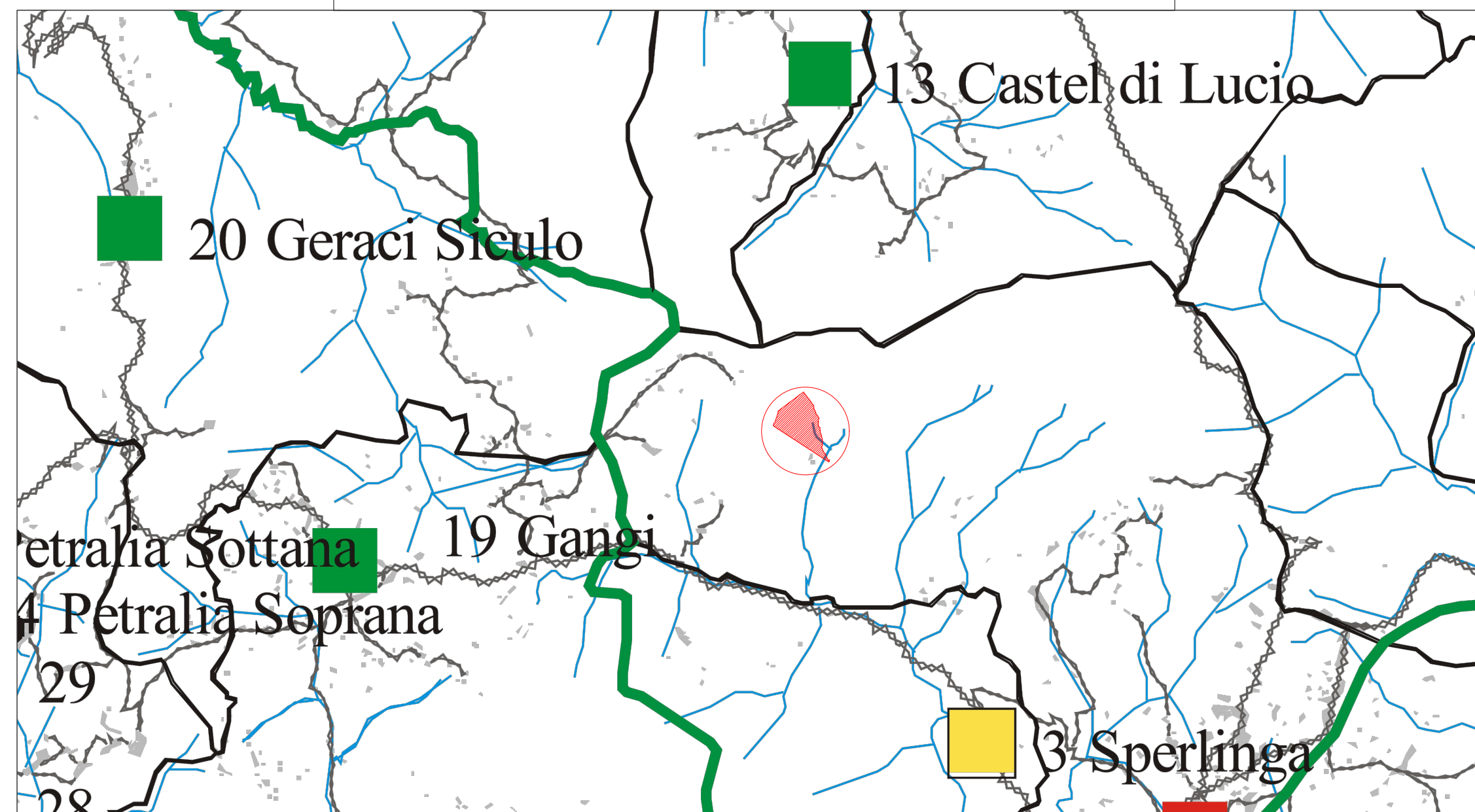

- | | |
|---|---|
| <p>ORIGINE DEI CENTRI</p> <ul style="list-style-type: none"> antica medievale "di nuova fondazione" della ricostruzione del Val di Noto post 1693 localizzazione intervento | <ul style="list-style-type: none"> centri storici nuclei storici nuclei storici generatori di centri complessi nuclei storici a funzionalità specifica centri storici abbandonati |
|---|---|



Alta Capital 14 S.r.l.
Corso Galileo Ferraris, 22
10121 Torino (TO)
P.Iva 12662160014
PEC altacapital14.pec@maildoc.it

Progettista

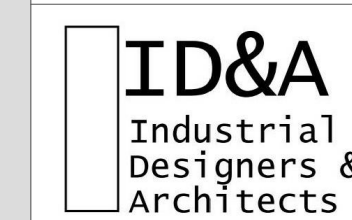

Industrial Designers and Architects S.r.l.
via Cadore, 45
20038 Seregno (MB)
p.iva 07242770969
PEC ideaplan@pec.it mail info@ideaplan.biz



Progetto per la realizzazione dell'Impianto agrivoltaico integrato ecocompatibile "Monte della Grassa" da 40,075 MWp a Nicosia 94014 (EN).

Studio di Impatto Ambientale

PTPR_Localizzazione del lotto.
Tavole da 5 a 8.

Revisione n.	data	aggiornamenti
1		
2		
3		

Elenco Elab.

RS 06 SIA

0027 A0

nome file	data	nome	firma
rs_06_sia_0027_a0_ptpr_tavole da 5 a 8.dwg			
redatto	23.03.2022	Fiocco	
verificato	23.03.2022	Falzone	
approvato	24.03.2022	Speciale	

24.03.2022 Scala 1:20000