REPUBBLICA ITALIANA

Regione Siciliana
Assessorato Territorio e Ambiente

DIPARTIMENTO TERRITORIO E AMBIENTE
Servizio 4 "ASSETTO DEL TERRITORIO E DIFESA DEL SUOLO"

Piano Stralcio di Bacino per l'Assetto Idrogeologico (P.A.I.)

(ART.1 D.L. 180/98 convertito con modifiche con la L.267/98 e ss. mm. ii.)

Bacino Idrografico del Fiume Simeto(094) area tra i bacini del Simeto e del S. Leonardo (094A) Laghi di Pergusa (094B) e Maletto (094C)

CARTA DELL'USO DEL SUOLO

Tav. N° 01

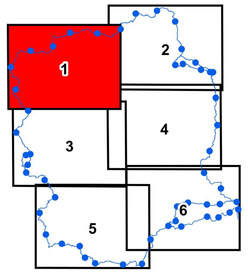

Scala 1:50.000

Anno 2005

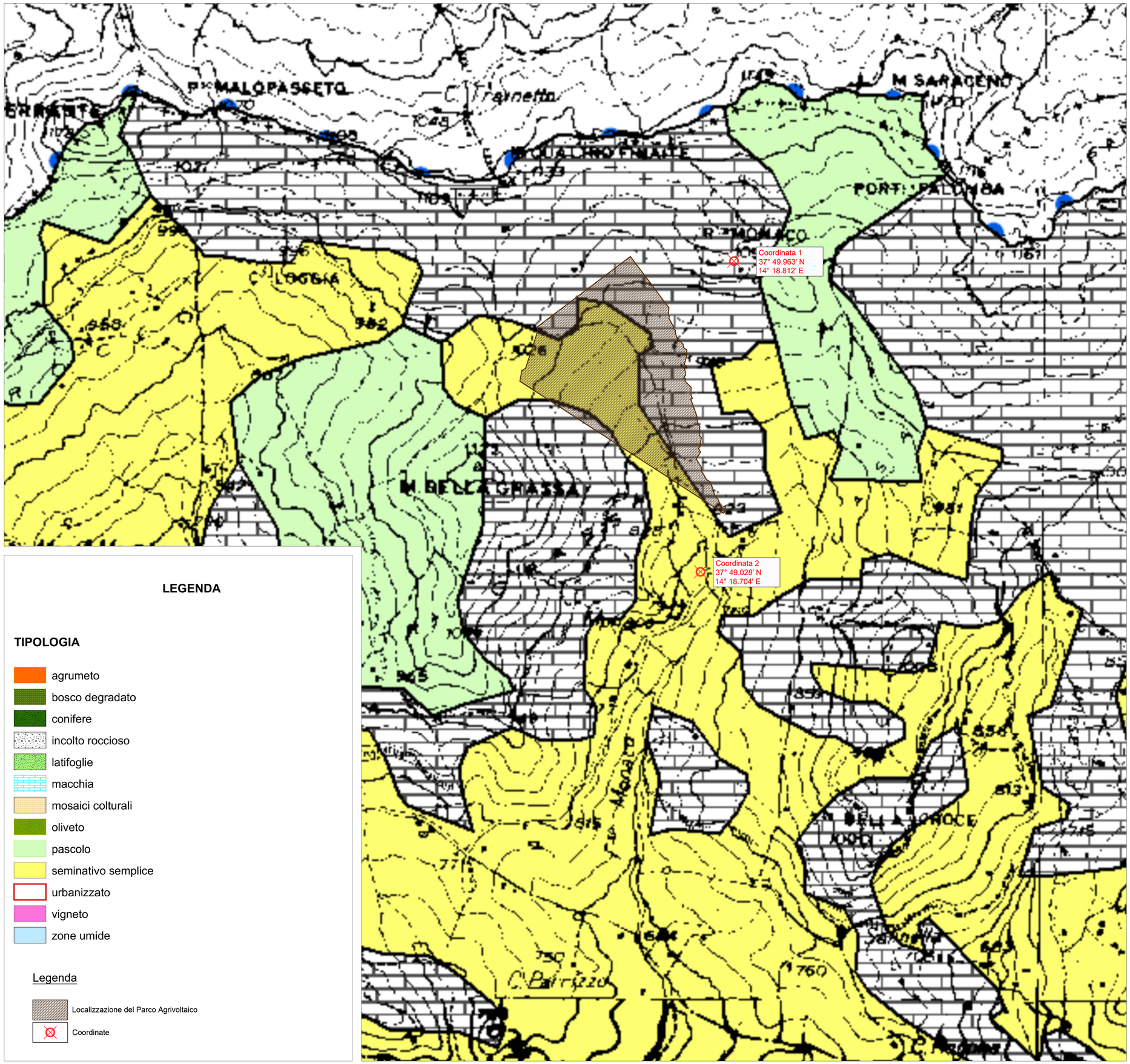

LEGENDA

TIPOLOGIA

- agrumeto
- bosco degradato
- conifere
- incolto roccioso
- latifoglie
- macchia
- mosaici colturali
- oliveto
- pascolo
- seminativo semplice
- urbanizzato
- vigneto
- zone umide

Legenda

- Localizzazione del Parco Agrivoltaico
- Coordinate

ALTA CAPITAL12

Alta Capital 14 S.r.l.
Corso Galileo Ferraris, 22
10121 Torino (TO)
P.Iva 12662160014
PEC altacapital14.pec@maildoc.it

Progettista

ID&A Industrial Designers & Architects

Industrial Designers and Architects S.r.l.
via Cadore, 45
20038 Seregno (MB)
p.iva 07242770969
PEC ideaplan@pec.it mail info@ideaplan.biz

SPECIALE MICHELE
24.08.2022 15:29:08
GMT+01:00

ORDINE DEGLI INGEGNERI CALTANISSETTA
DOTT. ING. SPECIALE MICHELE CALOGERO 541

Progetto per la realizzazione dell'Impianto agrivoltaico integrato ecocompatibile "Monte della Grassa" da 40,075 MWp a Nicosia 94014 (EN).

Studio di Impatto Ambientale

PAI_Carta dell'uso del suolo.

Revisione n.	data	aggiornamenti
1		
2		
3		

Elenco Elab.

RS 06 SIA

0022 A0

nome file
rs.06.sia.0022.a0 pai_carta dell'uso del suolo_rev02.dwg

	data	nome	firma
redatto	23.03.2022	Polito	
verificato	23.03.2022	Falzone	
approvato	24.03.2022	Speciale	

24.03.2022 **Scala 1:10000**