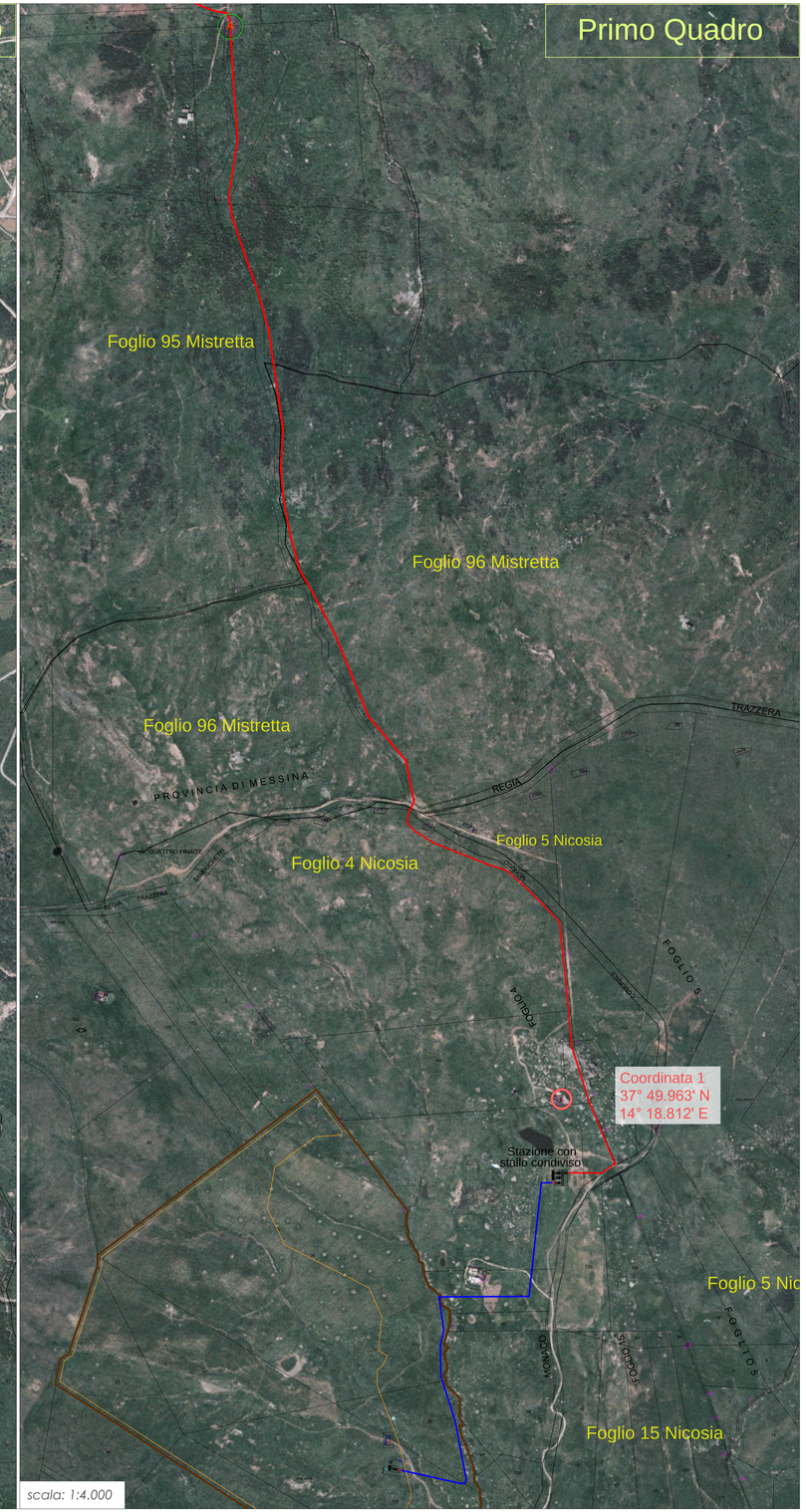

LEGENDA

- *Superficie oggetto del contratto*
- *Area occupata dall'impianto*
- *Linea in AT di connessione alla SSE (Ipotesi di Tracciato m.7.950 circa)*
- *Linea in AT di connessione alla stazione con stallo condiviso dell'agrivoltaico di "Nicosia Monaco"(Ipotesi di Tracciato m.1110 circa)*
- *Coordinate*

ALTA CAPITAL14

Alta Capital 14 S.r.l.
Corso Galileo Ferraris, 22
10121 Torino (TO)
P.Iva 12662160014
PEC altacapital14.pec@maildoc.it

Progettista

ID&A Industrial Designers & Architects

Industrial Designers and Architects S.r.l.
via Cadore, 45
20038 Seregno (MB)
p.iva 07242770969
PEC ideaplan@pec.it; mail info@ideaplan.biz

ORDINE DEGLI INGEGNERI DELLA PROVINCIA DI MONZA E DELLA BRIANZA

Progetto per la realizzazione dell'Impianto agrivoltaico integrato ecocompatibile "Monte della Grassa" da 40,075 MWp a Nicosia 94014 (EN).

Elaborati del Progetto Definitivo

Linea di connessione in AT 150 kV tra il campo agrivoltaico e la SSE

Ipotesi di tracciato linea in AT alla SSE su ortofoto e mappe catastali

Revisione n.	data	aggiornamenti
1		
2		
3		

nome file
rs.06.epd.0107.a.0_ tracciato su planimetria catastale e ortofoto mon2_ver1.dwg

	data	nome	firma
redatto	23.03.2022	Fiocco	
verificato	23.03.2022	Falzone	
approvato	23.03.2022	Speciale	

Elenco Elab.

RS 06 EPD

0107 A0

DATA 23.03.2022 scala 1:4000