

Rilievo topografico - Fotogrammetria aerea  
Piano a curve di livello

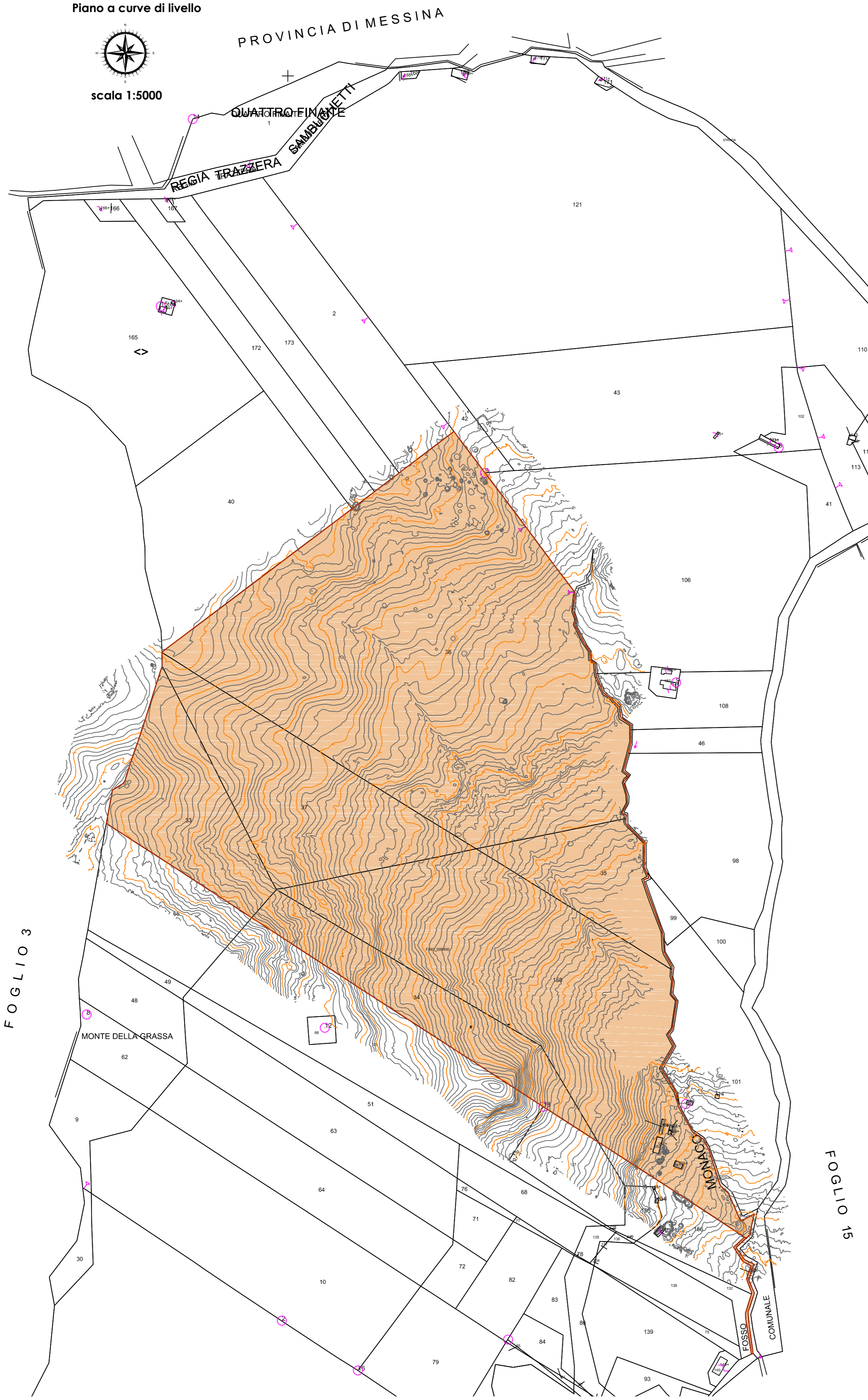

scala 1:5000



FOGLIO 3

FOGLIO 15

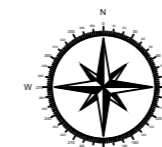

scala 1:25000

PROVINCIA DI ENNA  
COMUNE DI NICOSIA  
FOGLIO N. 4

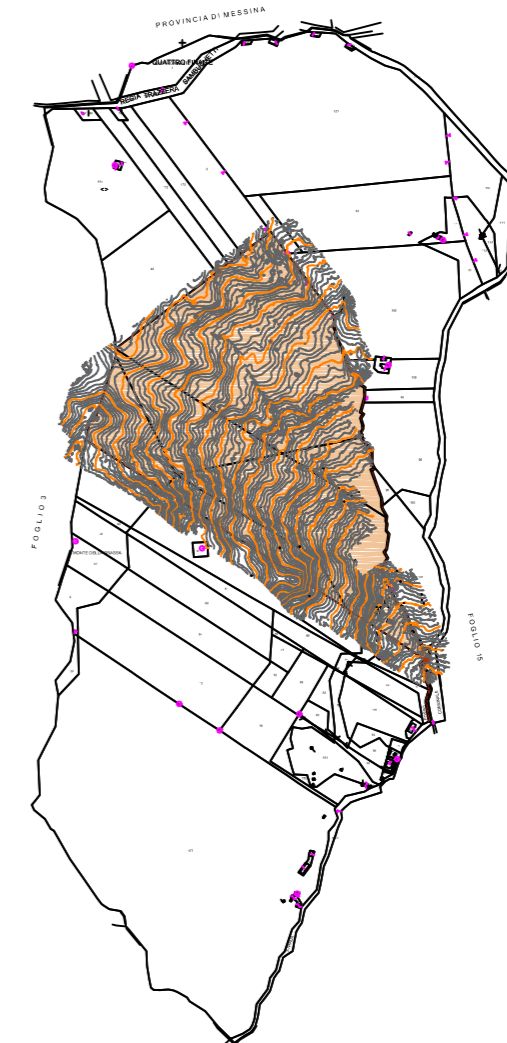

 **ALTA CAPITAL 14**

Alta Capital 14 S.r.l.  
Corso Galileo Ferraris, 22  
10121 Torino (TO)  
P.Iva 12662160014  
PEC altacapital14.pec@maildoc.it

**Progettista**

**ID&A**  
Industrial  
Designers &  
Architects

Industrial Designers and Architects S.r.l.  
via Cadore, 45  
20038 Seregno (MB)  
p.iva 07242770969  
PEC ideaplan@pec.it mail info@ideaplan.biz



Progetto per la realizzazione dell'Impianto agrivoltaico integrato ecocompatibile "Monte della Grassa" da 40,075 MWp a Nicosia 94014 (EN).

**Elaborato del Progetto Definitivo**

Rilievo sovrapposto alle mappe catastali

Revisione n.	data	aggiornamenti
1		
2		
3		

Elenco Elab.

**RS 06 EPD**

**0007 A0**

nome file  
rs.06.epd.0007.a.0.rilievo sovrapposto alle mappe catastali rev2.dwg

	data	nome	firma
redatto	22.03.2022	Cambio	
verificato	22.03.2022	Falzone	
approvato	23.03.2022	Speciale	

23.03.2022 Scala 1:5000