

Legenda

- Area interessata all'impianto Agrivoltaico
- Limite comunale

VINCOLI *in rete*

Simbologia beni culturali immobili

- Archeologici di interesse culturale non verificato
- Archeologici di non interesse culturale
- Archeologici con verifica di interesse culturale in corso
- Archeologici di interesse culturale dichiarato
- Archeologici in area di interesse culturale dichiarato
- Architettonici di interesse culturale non verificato
- Architettonici di non interesse culturale
- Architettonici con verifica di interesse culturale in corso
- Architettonici di interesse culturale dichiarato
- Architettonici in area di interesse culturale dichiarato
- Parchi e giardini di interesse culturale non verificato
- Parchi e Giardini di non interesse culturale
- Parchi e Giardini con verifica di interesse culturale in corso
- Parchi e Giardini di interesse culturale dichiarato
- Parchi e Giardini in area di interesse culturale dichiarato

Localizzazione dell'impianto in area vasta

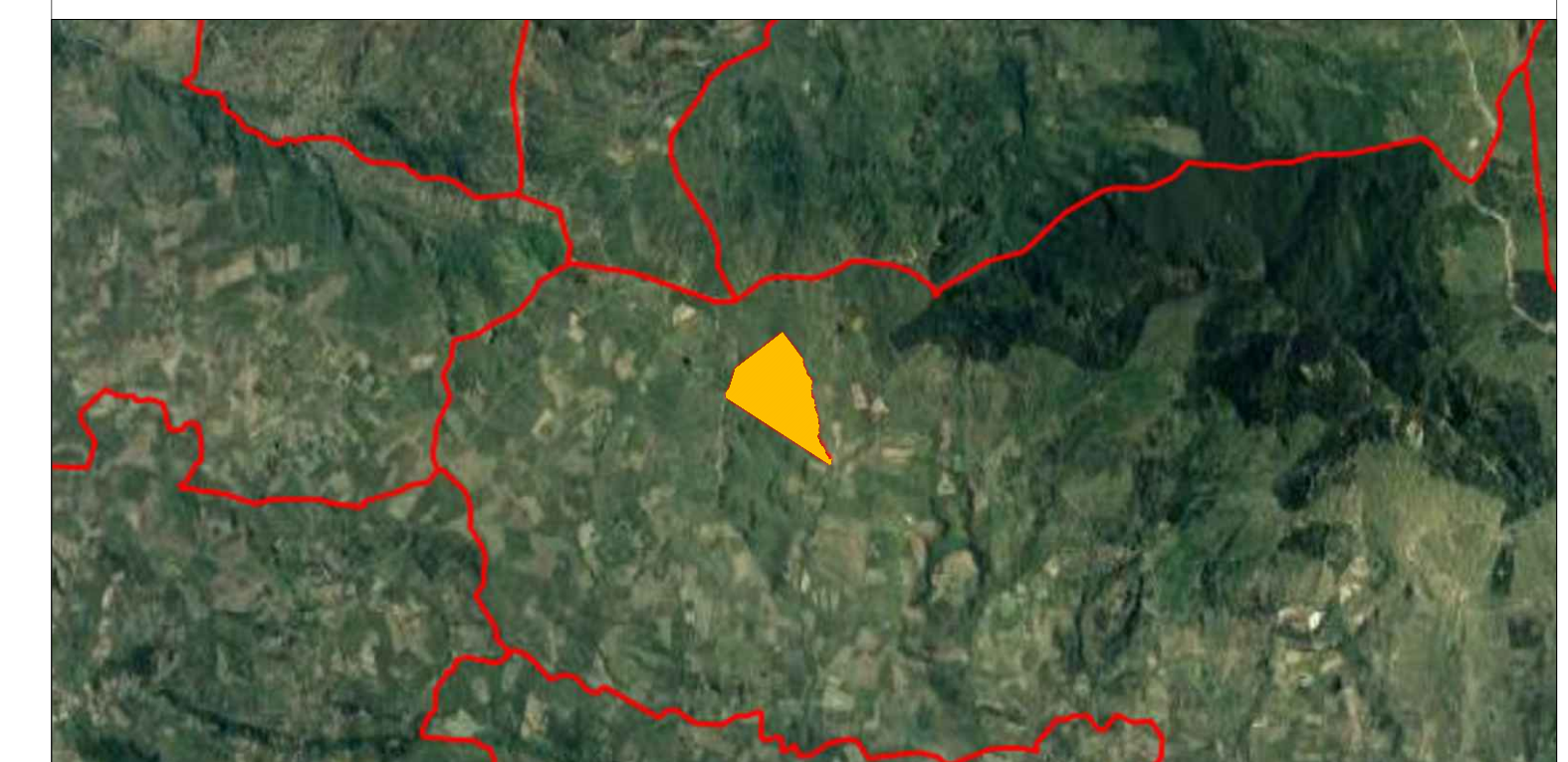

Alta Capital 14 S.r.l.
 Corso Galileo Ferraris, 22
 10121 Torino (TO)
 P.Iva 12662160014
 PEC altacapital14.pec@maildoc.it

Progettista



Industrial Designers and Architects S.r.l.
 via Cadore, 45
 20038 Seregno (MB)
 p.iva 07242770969
 PEC ideaplan@pec.it mail info@ideaplan.biz



Progetto per la realizzazione dell'Impianto agrivoltaico integrato ecocompatibile "Monte della Grassa" da 40,075 MWp a Nicosia 94014 (EN).

Studio di Impatto Ambientale

Interdistanza del Parco Agrivoltaico da beni sottoposti a tutela.

Revisione n.	data	aggiornamenti
1		
2		
3		

nome file
 interdistanza da beni tutelati.dwg

	data	nome	firma
redatto	15.08.2022	Giorgio	
verificato	16.08.2022	Falzone	
approvato	16.08.2022	Speciale	

Elenco Elab.
RS 06 SIA

0044 A0

DATA 16.08.2022 scala 1:20000