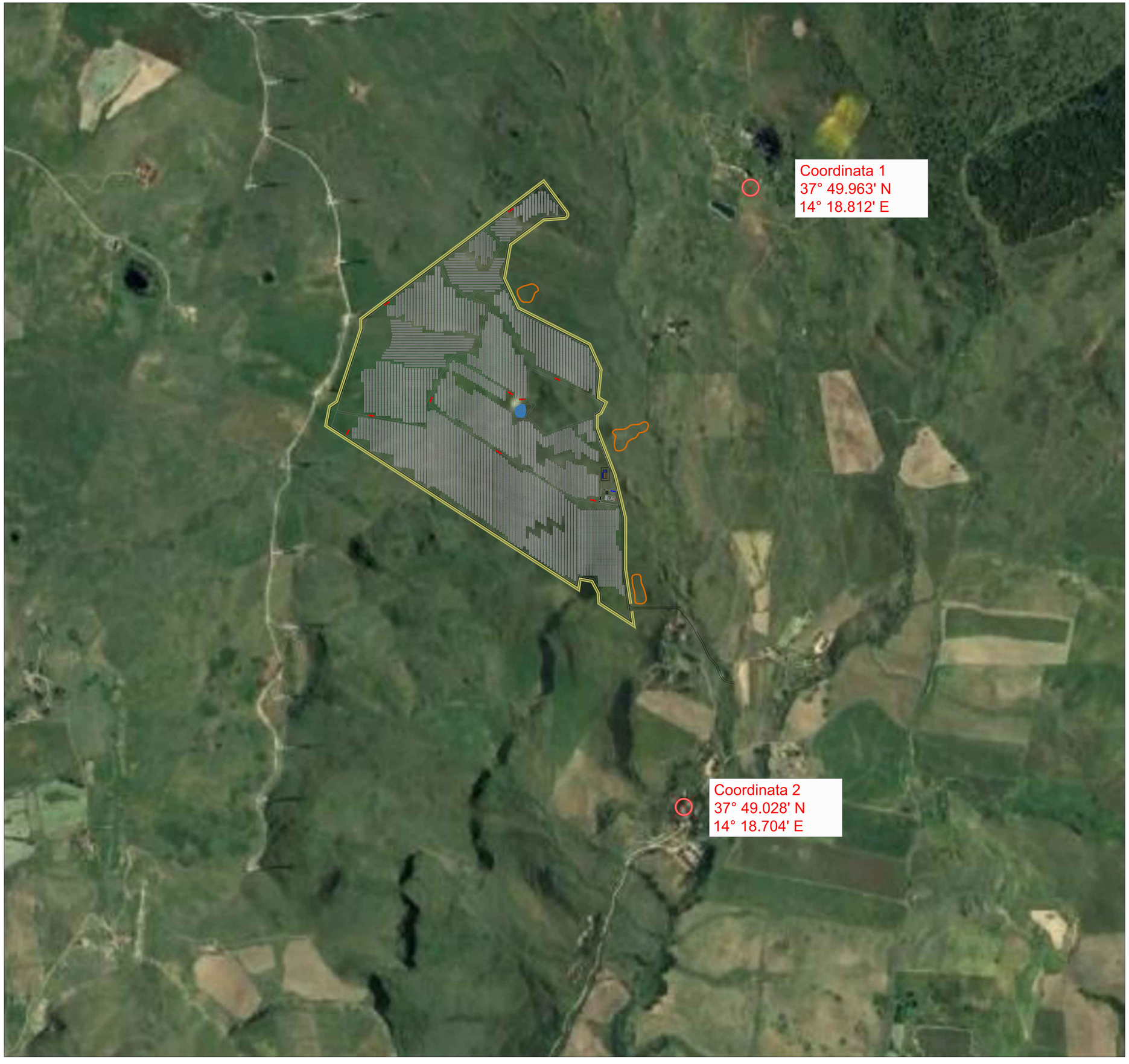

Legenda

- Recinzione
- Fascia di Mitigazione
- Pannelli Fotovoltaici
- Viabilità Perimetrale
- Viabilità Interna
- Bacino idrico
- Trasformatore di campo
- Deposito e Control room
- Sottostazione Elettrica di Trasformazione Utente 30/150 kV/kV
- Localizzazione del parco

Localizzazione dell'impianto in area vasta

ALTA CAPITAL14

Alta Capital 14 S.r.l.
Corso Galileo Ferraris, 22
10121 Torino (TO)
P.Iva 12662160014
PEC altacapital14.pec@maildoc.it

Progettista

ID&A Industrial Designers & Architects

Industrial Designers and Architects S.r.l.
via Cadore, 45
20038 Seregno (MB)
p.iva 07242770969
PEC ideaplan@pec.it mail info@ideaplan.biz

SPECIALE MICHELE
24.08.2022 15:47:34
GMT+01:00

ORDINE DEGLI INGEGNERI
DOTTING. SPECIALE MICHELE CALOGERO
541
CALTANISSETTA

Progetto per la realizzazione dell'Impianto agrivoltaico integrato ecocompatibile "Monte della Grassa" da 40,075 MWp a Nicosia 94014 (EN).

Studio di Impatto Ambientale

Layout del Parco Agrivoltaico su foto satellitare.

Revisione

n.	data	aggiornamenti
1		
2		
3		

Elenco Elab.

RS 06 SIA

0013 A0

nome file

rs.06.sia.0013.a.0.layout su foto satellitare_rev03.dwg

	data	nome	firma
redatto	23.03.2022	Fiocco	
verificato	23.03.2022	Falzone	
approvato	24.03.2022	Speciale	

DATA 24.03.2022 **Scala 1:10000**