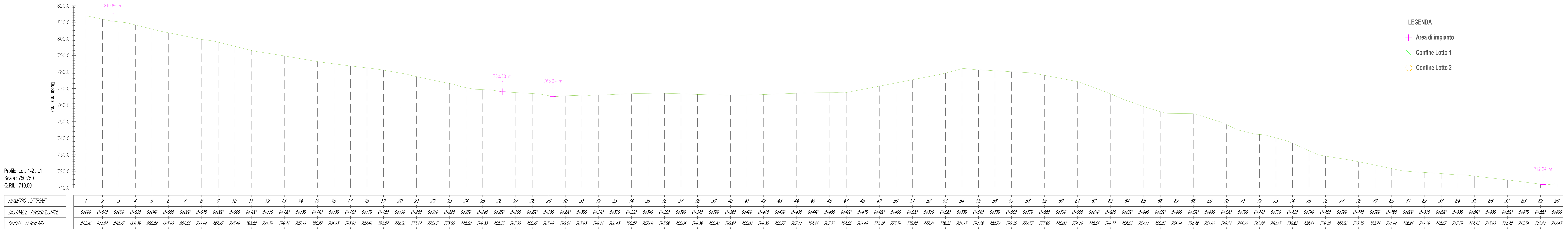

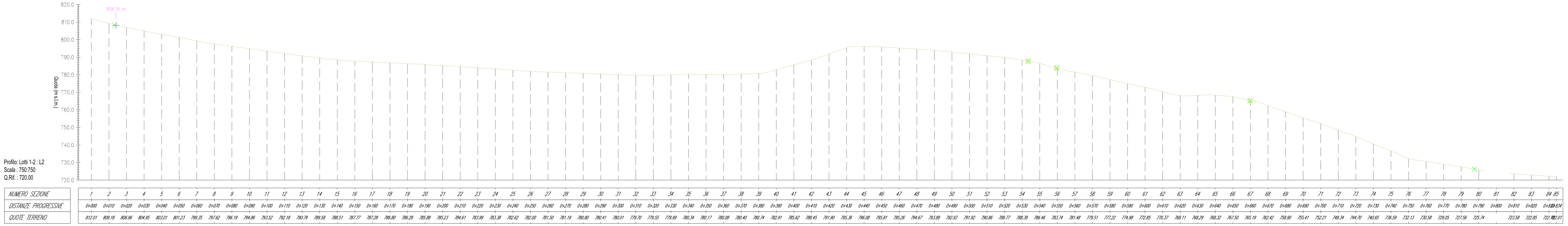

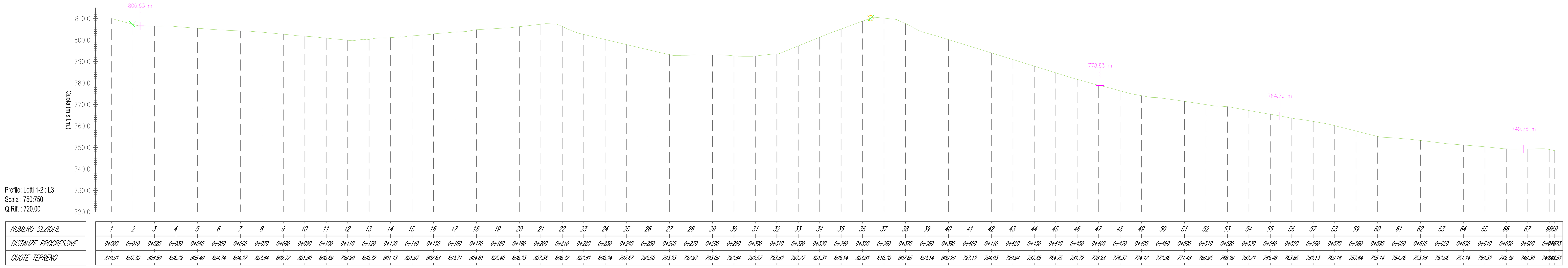

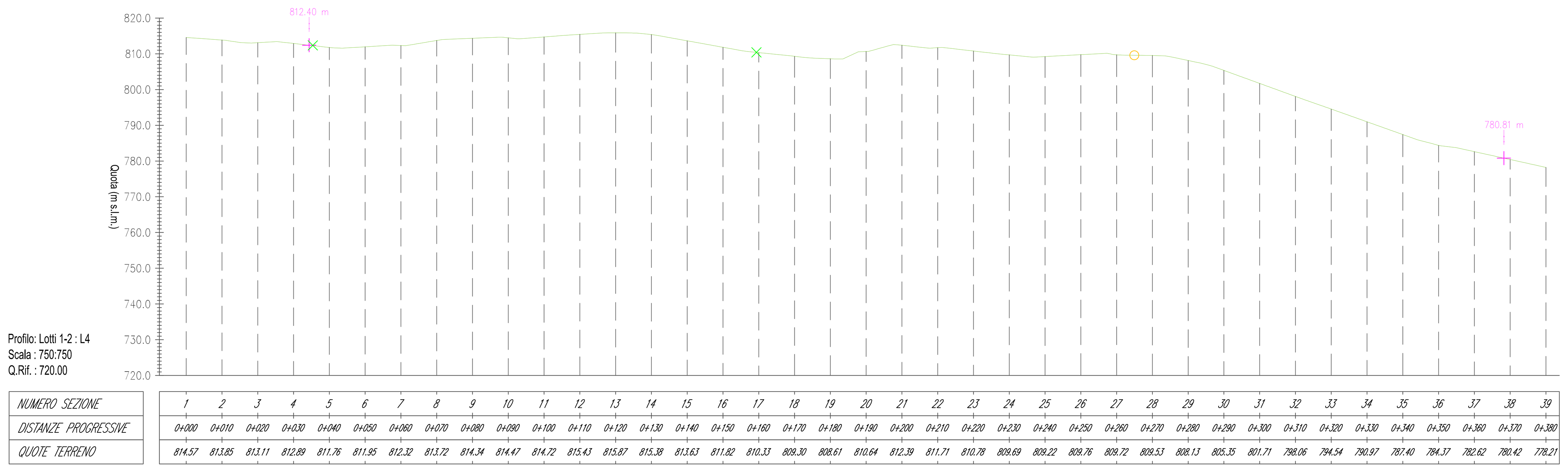

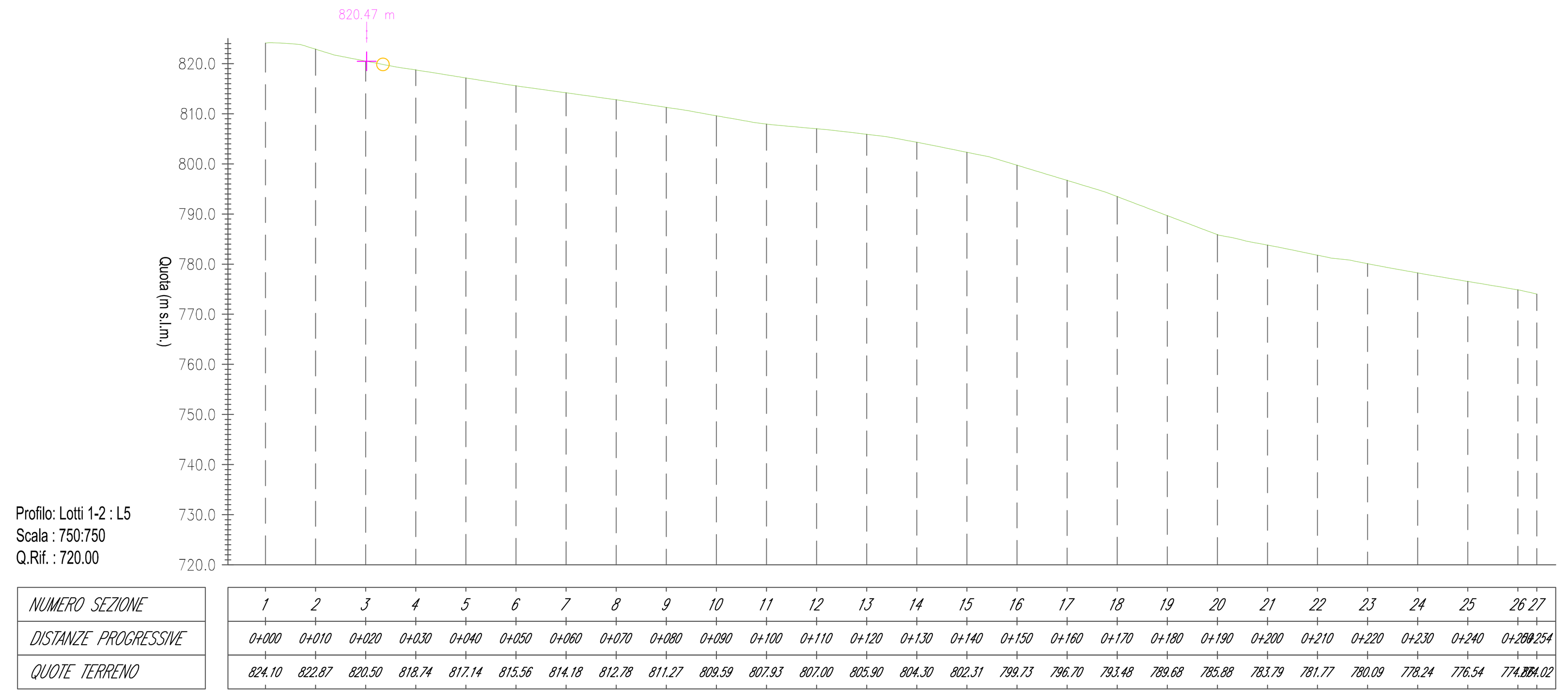

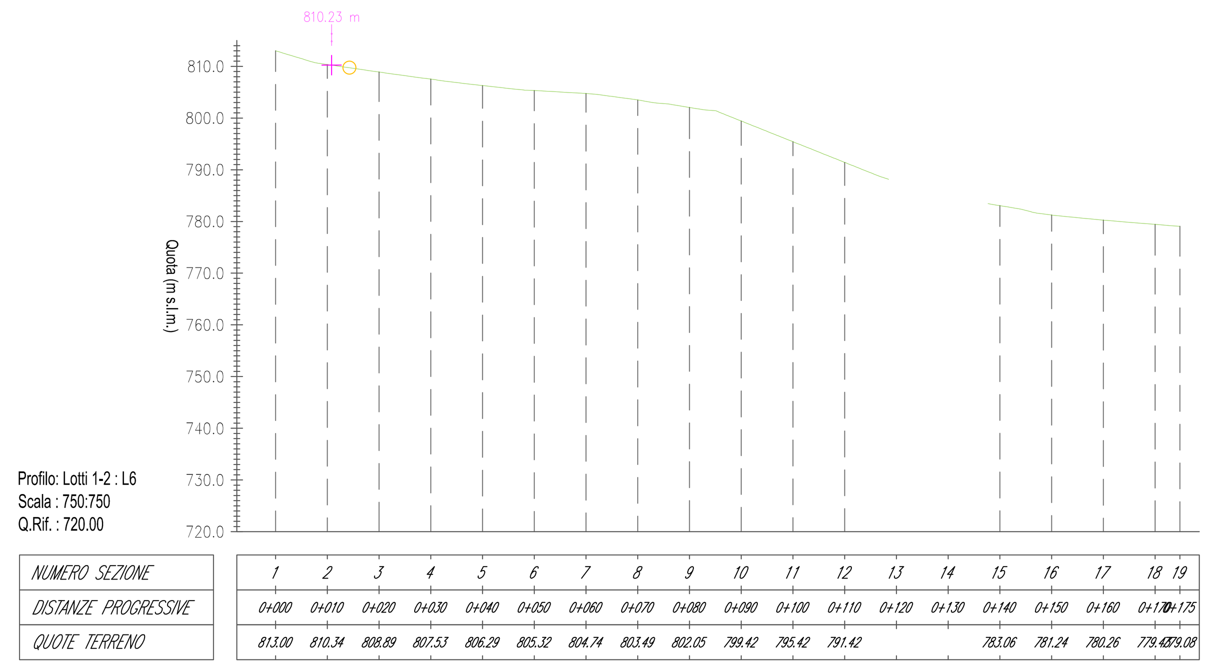

Regione Siciliana

Città Metropolitana di Palermo | Comune di Castellana Sicula | Comune di Polizzi Generosa | Comune di Caltavuturo

Proponente

FLYNIS PV 3 S.r.l.

Via Statuto, 10 - 20121 Milano - Italy
pec: flynispv3srl@legalmail.it

Progetto Definitivo

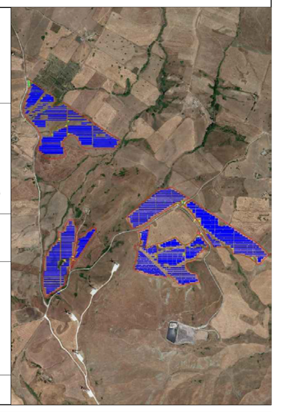

Denominazione progetto:

REALIZZAZIONE IMPIANTO AGRIVOLTAICO "CONTRADA ALBERÌ"
Potenza nominale complessiva = 42473,60 kWp

Sito in: **COMUNI DI CASTELLANA SICULA, POLIZZI GENEROSA E CALTAVUTURO (PA)**

Titolo elaborato:

Profili topografici longitudinali Lotti 1 e 2 - Stato di fatto

Elaborato n. **VIA06b1** | Scala 1:750

Responsabile Coordinamento e revisione progetto : dott. for. Edoardo Pio Iurato

TIMBRI E FIRME:

Progettisti : dott. for. Ivan Bevilacqua

Collaboratori : -
-

REV.:	REDAZIONE:	CONTROLLO:	APPROVAZIONE :	DATA:
00	dott. for. Ivan Bevilacqua	dott. for. Edoardo Pio Iurato	dott. for. Maurizio Previati	20/06/2022
01				
02				

FIRMA/TIMBRO COMMITTENTE:
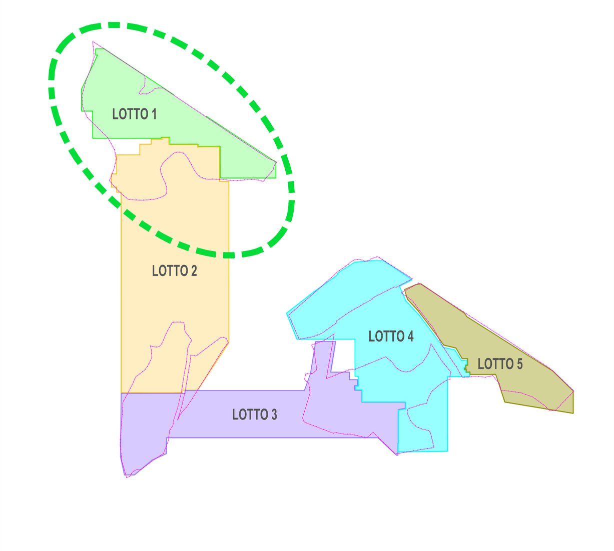
Flyren Development S.r.l.
Lungo Po Antonelli, 21 - 10153 Torino (TO)
tel: 011/ 8123575 - fax: 011/ 8127528
email: info@flyren.eu
web: www.flyren.eu
C.F. / P. IVA n. 12062400010