



Regione Siciliana



Città Metropolitana di Palermo



Comune di Castellana Sicula



Comune di Polizzi Generosa



Comune di Caltavuturo

Proponente

**FLYNIS PV 3 S.r.l.**

Via Statuto, 10 - 20121 Milano - Italy  
pec: flynispv3srl@legalmail.it

## Progetto Definitivo

Denominazione progetto:

# REALIZZAZIONE IMPIANTO AGRIVOLTAICO "CONTRADA ALBERÌ"

Potenza nominale complessiva = 42473,60 kWp

Sito in:

**COMUNI DI CASTELLANA SICULA,  
POLIZZI GENEROSA E CALTAVUTURO (PA)**

Titolo elaborato:

**COMPUTO ONERI SICUREZZA**

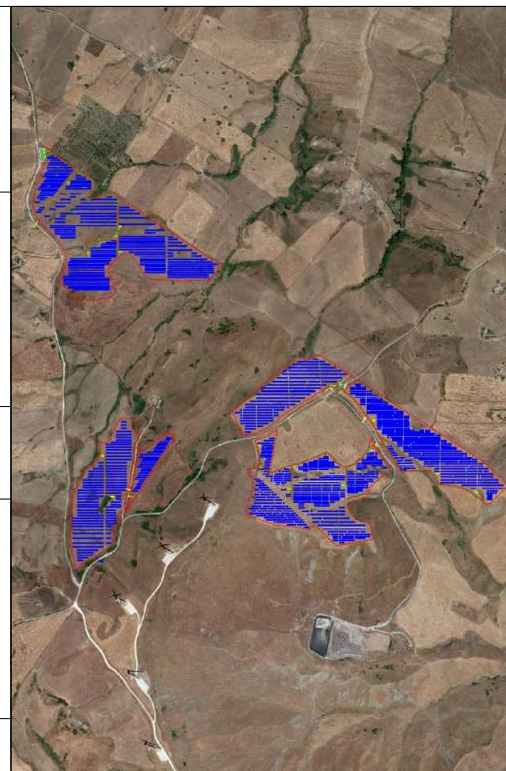

Elaborato n.

**EL11**

Scala --

Prog. Definitiva:

Ing. Nicodemo Agostino  
Flyren Development S.r.l.  
Lungo Po Antonelli, 21, Torino (TO)

Progettisti:

Ing. Nicodemo Agostino  
Flyren Development S.r.l.  
Lungo Po Antonelli, 21, Torino (TO)

Collaboratori:

Ing. Marco Pignolo  
P.I. Alessandro Novella



REV.:	REDAZIONE:	CONTROLLO:	APPROVAZIONE :	DATA:
00	Ing. N.Agostino	Dott.ssa Eliana Santoro	Dott.ssa Eliana Santoro	20/06/2022
01				
02				

FIRMA/TIMBRO  
COMMITTENTE:



**FLYREN**  
THE CULTURE OF CLEAN ENERGY



**FLYREN**  
THE CULTURE OF CLEAN ENERGY

**Flyren Development S.r.l.**  
Lungo Po Antonelli, 21 - 10153 Torino (TO)  
tel: 011/ 8123575 - fax: 011/ 8127528  
email: info@flyren.eu  
web: www.flyren.eu  
C.F. / P. IVA n. 12062400010

# **COMPUTO METRICO**

**OGGETTO:** CAMPO FOTOVOLTAICO CONTRADA ALBERÌ  
STIMA ONERI PER LA SICUREZZA

**COMMITTENTE:** FLYNIS PV3 S.r.l.

TORINO, 20/06/2022

**IL TECNICO**

Num.Ord. TARIFFA	DESIGNAZIONE DEI LAVORI	DIMENSIONI				Quantità	IMPORTI	
		par.ug.	lung.	larg.	H/peso		unitario	TOTALE
<b>RIPORTO</b>								
<b><u>LAVORI A MISURA</u></b>								
1 SIC 01	PASSERELLA carrabile metallica per passaggio di veicoli da cantiere, per il superamento di scavi o spazi posti sul vuoto, fornita e posta in opera. Sono compresi: il montaggio e lo smontaggio anche ripetuti durante la fase di lavoro; il documento che indica le caratteristiche tecniche, con particolare riferimento al carico che può transitare in relazione alla luce da superare e le istruzioni per l'uso e la manutenzione; l'accatastamento e l'allontanamento a fine opera. E' inoltre compreso quanto altro occorre per l'utilizzo temporaneo della passerella carrabile. per 60 settimane	8,50	10,00	6,000		510,00		
	SOMMANO m2					510,00	64,34	32'813,40
2 SIC02	NUCLEO ABITATIVO per servizi di cantiere. Prefabbricato monoblocco ad uso ufficio, spogliatoio e servizi di cantiere. Caratteristiche: Struttura di acciaio, parete perimetrale realizzata con pannello sandwich, dello spessore minimo di 40 mm, composto da lamiera preverniciata esterna ed interna e coibentazione di poliuretano espanso autoestinguente, divisioni interne realizzate come le perimetrali, pareti pavimento realizzato con pannelli in agglomerato di legno truciolare idrofugo di spessore mm 19, piano di calpestio in piastrelle di PVC, classe 1 di reazione al fuoco, copertura realizzata con lamiera zincata con calatoi a scomparsa nei quattro angoli, serramenti in alluminio preverniciato, vetri semidoppi, porta d'ingresso completa di maniglie e/o maniglione antipanico, impianto elettrico a norma di legge da certificare. Sono compresi: l'uso per la durata delle fasi di lavoro che lo richiedono al fine di garantire la sicurezza e l'igiene dei lavoratori; il montaggio e lo smontaggio anche quando, per motivi legati alla sicurezza dei lavoratori, queste azioni vengono ripetute più volte durante il corso dei lavori a seguito della evoluzione dei medesimi; il documento che indica le istruzioni per l'uso e la manutenzione; i controlli periodici e il registro di manutenzione programmata; il trasporto presso il cantiere; la preparazione della base di appoggio; i collegamenti necessari (elettricità, impianto di terra acqua, gas, ecc) quando previsti; l'uso dell'autogru per la movimentazione e la collocazione nell'area predefinita e per l'allontanamento a fine opera. PRIMO MESE primo mese					5,00		
	SOMMANO cadauno					5,00	375,20	1'876,00
3 SIC03	NUCLEO ABITATIVO USO UFFICIO. mese o frazione di mese successivi al primo	5,00			8,500	42,50		
	SOMMANO cadauno					42,50	151,55	6'440,88
4 SIC04	BOX DI CANTIERE USO SERVIZIO IGIENICO SANITARIO realizzato da struttura di base, sollevata da terra, e elevato in profilati di acciaio presso piegati, copertura e tamponatura con pannello sandwich costituito da lamiera interna ed esterna e coibente centrale (minimo 40 mm) divisori interni a pannello sandwich, infissi in alluminio, pavimento in legno idrofugo rivestito in pvc, eventuale controsoffitto, completo di impianti elettrico, idrico (acqua calda e fredda) e fognario, termico elettrico interni, dotato di tre docce, tre WC, un lavabo a quattro rubinetti, boiler							
<b>A RIPORTARE</b>								
								41'130,28

Num.Ord. TARIFFA	DESIGNAZIONE DEI LAVORI	DIMENSIONI				Quantità	IMPORTI	
		par.ug.	lung.	larg.	H/peso		unitario	TOTALE
	<b>RIPORTO</b>							41'130,28
	elettrico ed accessori. Compreso, trasporto, montaggio e smontaggio e preparazione della base in cls armata di appoggio. PER IL PRIMO MESE					10,00		
	SOMMANO cadauno					10,00	326,06	3'260,60
5 SIC05	BOX DI CANTIERE USO SERVIZIO IGIENICO. Mese o frazione di mese successivi al primo	10,00			8,500	85,00		
	SOMMANO cadauno					85,00	142,36	12'100,60
6 SIC06	BOX DI CANTIERE realizzato da struttura di base, sollevata da terra, e in elevato con profilati di acciaio presso piegati, copertura e tamponatura con pannello sandwich costituito da lamiera interna ed esterna e coibente centrale (minimo 40 mm) divisori interni a pannello sandwich, infissi in alluminio, pavimento di legno idrofugo rivestito in pvc, eventuale controsoffitto, completo di impianti elettrico, idrico e fognario, termico elettrico per interni. Dimensioni orientative 2,40x6,40x2,40m. Compreso trasporto, montaggio e smontaggio e preparazione della base incl. armata di appoggio. dotato di scaldavivande, frigorifero, stoviglie, piatti, bicchieri, tavoli, sedie USO MENSA PRIMO MESE					5,00		
	SOMMANO cad					5,00	334,32	1'671,60
7 SIC07	BOX DI CANTIERE USO MENSA. Mese o frazione di mese successivi al primo	5,00			8,500	42,50		
	SOMMANO cad					42,50	100,12	4'255,10
8 SIC08	BOX CANTIERE USO INFERMERIA dotato di scrivania, due sedie, sgabello, attaccapanni, lettino, due barelle, lavabo, boiler elettrico, accessori vari. PRIMO MESE					5,00		
	SOMMANO cad					5,00	350,85	1'754,25
9 SIC09	BOX CANTIERE USO INFERMERIA. Mese o frazione di mese successivo al primo	5,00			8,500	42,50		
	SOMMANO cad					42,50	133,63	5'679,28
10 SIC10	BAGNO CHIMICO PORTATILE per cantieri edili, in materiale plastico, con superfici interne ed esterne facilmente lavabili, con funzionamento non elettrico, dotato di un WC alla turca ed un lavabo, completo di serbatoio di raccolta delle acque nere della capacità di almeno 200 l, di serbatoio di accumulo dell'acqua per il lavabo e per lo scarico della capacità di almeno 50 l, e di connessioni idrauliche acque chiare e scure. Dimensioni orientative 120 x 120 x 240 cm. Il WC dovrà avere una copertura costituita da materiale che permetta una corretta illuminazione interna, senza dover predisporre un impianto elettrico. Compreso trasporto, montaggio, smontaggio, preparazione della base, manutenzione e spostamento durante le							
	<b>A RIPORTARE</b>							69'851,71

Num.Ord. TARIFFA	DESIGNAZIONE DEI LAVORI	DIMENSIONI				Quantità	IMPORTI	
		par.ug.	lung.	larg.	H/peso		unitario	TOTALE
	<b>RIPORTO</b>							69'851,71
11 SIC11	<p>lavorazioni. Compreso altresì servizio di pulizia periodica settimanale (4 passaggi/mese) e il relativo scarico presso i siti autorizzati. PRIMO MESE</p> <p style="text-align: right;">SOMMANO cad</p> <p>BAGNO CHIMICO PORTATILE. Mese o frazione di mese successivi al primo.</p>	50,00			8,500	50,00 50,00 425,00	162,83	8'141,50
12 SIC12	<p style="text-align: right;">SOMMANO cad</p> <p>SERBATOIO DI ACCUMULO dell'acqua in polietilene, per uso igienico sanitario, non interrato, completo di accessori, della capacità di 1000 l.</p>					425,00 425,00	111,95	47'578,75
13 SIC13	<p style="text-align: right;">SOMMANO cad</p> <p>RECINZIONE perimetrale di protezione in rete estrusa in polietilene ad alta densità HDPE peso 240 g/m2, di vari colori a maglia ovoidale, resistente ai raggi ultravioletti, indeformabile, fornita e posta in opera mediante appositi paletti di sostegno in ferro zincato fissati nel terreno a distanza di 1 m. Sono compresi: l'uso per la durata dei lavori; il tondo di ferro, l'infissione nel terreno per almeno 70 cm dello stesso; le tre legature per ognuno; il filo zincato posto alla base, in mezzeria ed in sommità, passato sulle maglie della rete al fine di garantirne, nel tempo, la stabilità e la funzione; la manutenzione per tutto il periodo di durata dei lavori, sostituendo, o riparando le parti non più idonee; lo smantellamento, l'accatastamento e l'allontanamento a fine opera. ALTEZZA 2 m</p>					20,00 20,00	156,14	3'122,80
14 SIC14	<p style="text-align: right;">SOMMANO m</p> <p>CANCELLO in pannelli di lamiera zincata ondulata per recinzione cantiere costituito da adeguata cornice e rinforzi, fornito e posto in opera. Sono compresi: l'uso per la durata dei lavori; la collocazione in opera delle colonne in ferro costituite da profilati delle dimensioni di 150 x 150 mm, opportunamente verniciati; le ante opportunamente assemblate in cornici perimetrali e rinforzi costituiti da diagonali realizzate con profilati da 50x50 mm opportunamente verniciati; le opere da fabbro e le ferramenta necessarie; il sistema di fermo delle ante sia in posizione di massima apertura che di chiusura; la manutenzione per tutto il periodo di durata dei lavori, sostituendo, o riparando le parti non più idonee; lo smantellamento, l'accatastamento e l'allontanamento a fine opera.</p>					10'365,00 10'365,00	7,48	77'530,20
15 SIC15	<p style="text-align: right;">SOMMANO m2</p> <p>INNAFFIAMENTO ANTIPOLVERE eseguito con autobotte. Nolo autobotte con operatore comprensivo di consumi ed ogni altro onere di funzionamento. stimato per mesi estivi in ogni giorno di cantiere</p>	15,00			2,000	30,00 30,00	33,98	1'019,40
16	<p style="text-align: right;">SOMMANO h</p> <p>BARACCA IN LAMIERA ZINCATA per deposito</p>	4,00	5,00		5,000	100,00 100,00	75,31	7'531,00
	<b>A RIPORTARE</b>							214'775,36

Num.Ord. TARIFFA	DESIGNAZIONE DEI LAVORI	DIMENSIONI				Quantità	IMPORTI	
		par.ug.	lung.	larg.	H/peso		unitario	TOTALE
	<b>RIPORTO</b>							214'775,36
SIC16	materiali e attrezzi di dimensioni 2,40x4,50x2,40 m, compreso il trasporto, il montaggio, lo smontaggio. Costo per Nolo primo mese. Per ogni mese o frazione di mese successivo al primo aumentare del 30% il costo fornito. PER MESE	10,00			8,500	85,00		
	SOMMANO cad					85,00	73,49	6'246,65
17 SIC17	ELMETTO DI PROTEZIONE in polietilene alta densità, conforme alla norma UNI EN 397 e ai requisiti di sicurezza stabiliti dalla direttiva europea 89/686/CEE allegato II, con regolazione automatica posteriore e apposito sistema di bloccaggio automatico alla nuca. Dotato di fascia parasudore in spugna sintetica e 4 punti d'aggancio per occhiali e cuffie.					300,00		
	SOMMANO cad					300,00	5,42	1'626,00
18 SIC18	Cuffia antirumore con attacchi per elmetto conforme alla norma UNI EN 352-3					300,00		
	SOMMANO cad					300,00	14,70	4'410,00
19 SIC19	Occhiali a mascherina in policarbonato. Ventilazione indiretta, lente antigraffio. Resistenza all'aggressione di gocce e spruzzi di sostanze chimiche. Conformi alla norma UNI EN 166.					300,00		
	SOMMANO cad					300,00	1,43	429,00
20 SIC20	GUANTI DI PROTEZIONE	2,00			300,000	600,00		
	SOMMANO paio					600,00	16,53	9'918,00
21 SIC21	GILET ALTA VISIBILITA'					300,00		
	SOMMANO CAD					300,00	6,23	1'869,00
22 SIC22	IMPIANTO DI TERRA per CANTIERE GRANDE (50 kW) - apparecchi utilizzatori ipotizzati: gru a torre, impianto di betonaggio, gruetta, seghe circolari, puliscitavole, piegaferrì, macchina per intonaco premiscelato, macchina per preparazione sottofondi e apparecchi portatili, costituito da conduttore di terra in rame isolato direttamente interrato da 25 mm <sup>2</sup> e n. 2 picchetti di acciaio zincato.					5,00		
	SOMMANO cad					5,00	399,53	1'997,65
23 SIC23	CARTELLONISTICA di segnalazione conforme alla normativa vigente, di qualsiasi genere, per prevenzione incendi ed infortuni. Posa e nolo per una durata massima di 2 anni. Dimensioni medie 50x50xcm					600,00		
	SOMMANO cad					600,00	11,03	6'618,00
	<b>A RIPORTARE</b>							247'889,66

Num.Ord. TARIFFA	DESIGNAZIONE DEI LAVORI	DIMENSIONI				Quantità	IMPORTI	
		par.ug.	lung.	larg.	H/peso		unitario	TOTALE
	<b>RIPORTO</b>							247'889,66
24 SIC24	ILLUMINAZIONE MOBILE di recinzioni o barriere di segnali, con lampade anche ad intermittenza, alimentate a batteria con autonomia non inferiore a 16 ore di funzionamento continuo.					250,00		
	SOMMANO cad					250,00	5,97	1'492,50
25 SIC25	Nolo di sistema di comunicazione, tramite coppia di RICETRASMITTENTI. PER MESE	150,00			8,500	1'275,00		
	SOMMANO cad					1'275,00	8,44	10'761,00
26 SIC26	ESTINTORE PORTATILE a polvere chimica omologato D.M. 7 gennaio 2005 e UNI EN 3-7, montato a parete con idonea staffa e corredato di cartello di segnalazione. Nel prezzo si intendono compresi e compensati gli oneri per il nolo, il carico, lo scarico ed ogni genere di trasporto, gli accessori di fissaggio, la manutenzione periodica, il ritiro a fine lavori e quanto altro necessario per dare il mezzo antincendio in efficienza per tutta la durata del cantiere. Estintore a polvere 34A233BC da 6 kg.					250,00		
	SOMMANO cad					250,00	13,96	3'490,00
27 SIC27	MISURE COVID 19 Fornitura e posa in opera di opportuna cartellonistica per l'accesso al cantiere ed ai luoghi di lavoro, nonché negli spazi comuni (mensa, spogliatoi, bagni) recante le corrette modalità di comportamento. Cartello polionda di forma rettangolare, formato A4/A3 - posizionato su parete, su palo o su strutture preesistenti in cantiere da installare su ogni locale di cantiere e sul portale di accesso					100,00		
	SOMMANO cad					100,00	5,00	500,00
28 SIC28	MISURE COVID 19 Informazione e formazione sulle procedure da adottare per il personale dipendente e per il Responsabile del Servizio di prevenzione e Protezione (RSPP) relativa alle modalità di pulizia e disinfezione dei mezzi e/o delle attrezzature di uso collettivo o individuale in dotazione					50,00		
	SOMMANO h					50,00	33,56	1'678,00
29 SIC29	MISURE COVID 19 Postazione igienica completa per esclusivo utilizzo da parte di fornitori/trasportatori e altro personale esterno composta da lavabo a colonna con dosatore di gel igienizzante mani a soluzione idro alcolica e seduta wc. Comprensivo di idonea pulizia e disinfezione periodica.	8,50			5,000	42,50		
	SOMMANO mese					42,50	180,00	7'650,00
30 SIC30	MISURE COVID 19 DISINFEZIONE DI LUOGHI O LOCALI CHIUSI AL FINE DI OTTENERE UNA SANIFICAZIONE DELLE SUPERFICI. Disinfezione di locali quali ad esempio mense, spogliatoi uffici ottenuta mediante le operazioni previste di cui al comma 1 lettera b) del D.M. 7 luglio							
	<b>A RIPORTARE</b>							273'461,16

Num.Ord. TARIFFA	DESIGNAZIONE DEI LAVORI	DIMENSIONI				Quantità	IMPORTI	
		par.ug.	lung.	larg.	H/peso		unitario	TOTALE
	<b>RIPORTO</b>							273'461,16
	<p>1997, n. 274, "Regolamento di attuazione degli artt.1 e 4 della Legge 25 Gennaio 1994, n.82". Il trattamento dovrà essere eseguito con prodotti contenenti ipoclorito di sodio diluito allo 0,1% o etanolo al 70% o perossido di idrogeno allo 0,1% - con cadenza giornaliera all'interno di locali quali mense e spogliatoi come previsto al punto 3 dell'allegato 7 - periodicamente negli altri locali a servizio del cantiere come indicato nel PSC. Il trattamento di disinfezione deve essere eseguito dopo la pulizia prevista al comma 1 lettera a) del D.M. n. 274/74, pulizia già compensata nei costi e oneri relativi ai locali. Dell'avvenuta sanificazione ottenuta mediante disinfezione se ne deve dare notizia in un cartello apposto all'interno dei locali che riporti giorno ora principio attivo utilizzato e addetto che l'ha eseguita.</p>	375,00			300,000	112'500,00		
	SOMMANO m2					112'500,00	1,81	203'625,00
31 SIC31	<p>MISURE COVID 19 DISINFEZIONE DELL'ABITACOLO O DELLA CABINA DI GUIDA O DI PILOTAGGIO DEI MEZZI D'OPERA E DEL PARCO AUTO AZIENDALE. Disinfezione dell'abitacolo o della cabina di guida dell'automezzo aziendale ottenuta mediante le operazioni previste di cui al comma 1 lettera b) del D.M. 7 luglio 1997, n. 274, "Regolamento di attuazione degli artt.1 e 4 della Legge 25 Gennaio 1994, n.82" che definisce attività di disinfezione quelle che riguardano il complesso dei procedimenti e operazioni atti a rendere sane le superfici mediante la distruzione o inattivazione di microrganismi patogeni; il trattamento dovrà essere eseguito con prodotti contenenti ipoclorito di sodio diluito al 0,1% o etanolo al 70% o perossido di idrogeno al 0,1%. Il trattamento dovrà essere eseguito dopo la pulizia prevista al comma 1 lettera a) del D.M. n. 274/74 già compensata in costi e oneri relativi agli automezzi. Dell'avvenuta sanificazione ottenuta mediante disinfezione se ne deve dare notizia in un cartello apposto all'interno dell'abitacolo che riporti giorno ora principio attivo utilizzato e addetto che l'ha eseguita.</p>	30,00			300,000	9'000,00		
	SOMMANO cad					9'000,00	13,80	124'200,00
32 SIC32	<p>MISURE COVID 19 DISINFEZIONE DI OGGETTI ADIBITI AD USO PROMISCOO AL FINE DI OTTENERE UNA SANIFICAZIONE DEGLI STESSI. Disinfezione di attrezzature, mezzi d'opera, cabine di guida o di pilotaggio, pulsantiere, quadri elettrici e simili per i quali sia prevedibile un uso promiscuo tra diversi soggetti, ottenuta mediante le operazioni previste di cui al comma 1 lettera b) del D.M. 7 luglio 1997, n. 274, "Regolamento di attuazione degli artt.1 e 4 della Legge 25 Gennaio 1994, n.82" che definisce attività di disinfezione quelle che riguardano il complesso dei procedimenti e operazioni atti a rendere sane le superfici mediante la distruzione o inattivazione di microrganismi patogeni; il trattamento dovrà essere eseguito con prodotti contenenti ipoclorito di sodio diluito al 0,1% o etanolo al 70% o perossido di idrogeno al 0,1% (da intendersi quali principi attivi dei prodotti commerciali che dovranno essere usati in quanto contenenti una composizione che li rende idonei allo scopo).</p>	30,00			300,000	9'000,00		
	<b>A RIPORTARE</b>					9'000,00		601'286,16



Num.Ord. TARIFFA	DESIGNAZIONE DEI LAVORI	DIMENSIONI				Quantità	IMPORTI	
		par.ug.	lung.	larg.	H/peso		unitario	TOTALE
	<b>RIPORTO</b>					9'000,00		601'286,16
	SOMMANO corpo					9'000,00	50,00	450'000,00
33 SIC33	MISURE COVID 19 SEMIMASCHERA FILTRANTE ANTIPOLVERE FFP2 senza valvole di inspirazione e/o espirazione realizzati con tessuti-non-tessuti a più strati, con funzione di barriera di protezione anche nella diffusione di agenti patogeni trasmissibili per via area (aerosol e goccioline, monouso), posizionate su naso e bocca e fissate alla testa con lacci o elastici. Conformi al Regolamento EU 425/2016 e alla norma UNI EN 149:2009. Indossate, rimosse e smaltite correttamente come rifiuto indifferenziato. una mascherina ogni due gg per operatore					150,00		
	SOMMANO cad					150,00	4,00	600,00
34 SIC34	MISURE COVID 19 MASCHERE FACCIALI MONOUSO DI TIPO CHIRURGICO formate da due o tre strati di tessuto non tessuto (Tnt) con funzione di filtro. La mascherina deve avere strisce per il naso, lacci o elastici, diffusione di agenti patogeni trasmissibili per via area (aerosol e goccioline, monouso), posizionate su naso e bocca e fissate alla testa con lacci o elastici. Conformi al Regolamento EU 425/2016 e alla norma UNI EN 149:2009. Indossate, rimosse e smaltite correttamente come rifiuto indifferenziato. due mascherine/g per operatore	2,00	300,00			600,00		
	SOMMANO cad					600,00	0,51	306,00
	<b>Parziale LAVORI A MISURA euro</b>							1'052'192,16
	<b>TOTALE euro</b>							1'052'192,16
	TORINO, 20/06/2022							
	<b>Il Tecnico</b>							
	<b>A RIPORTARE</b>							