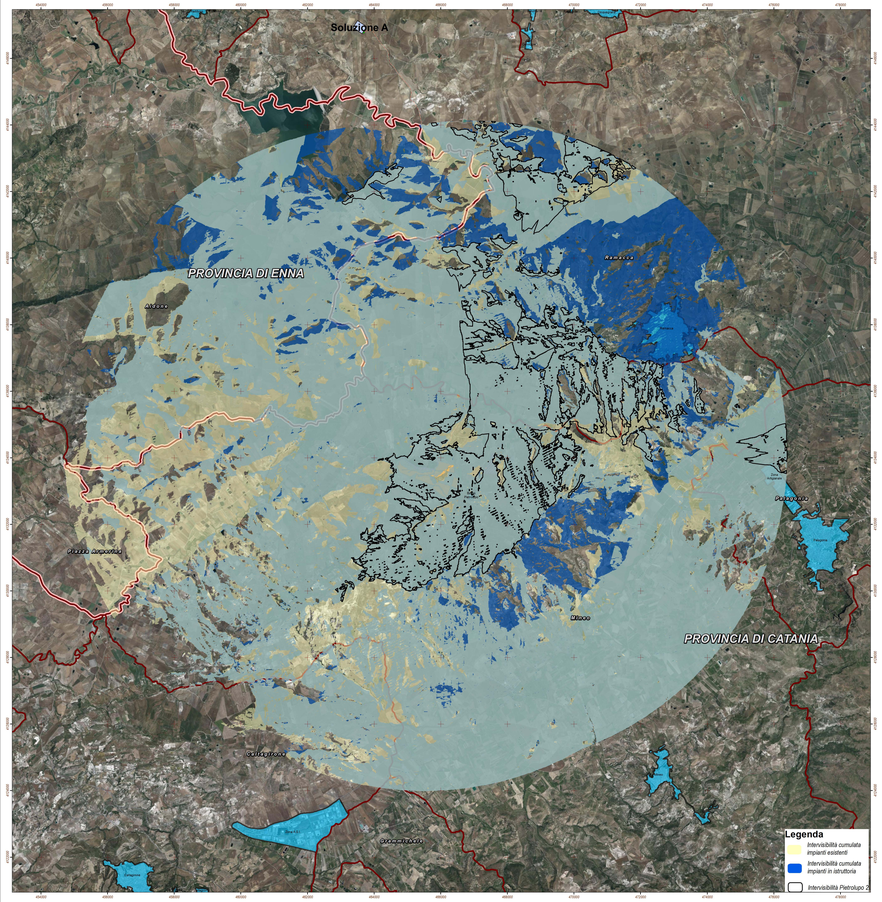

IMPIANTI IN ISTRUTTORIA

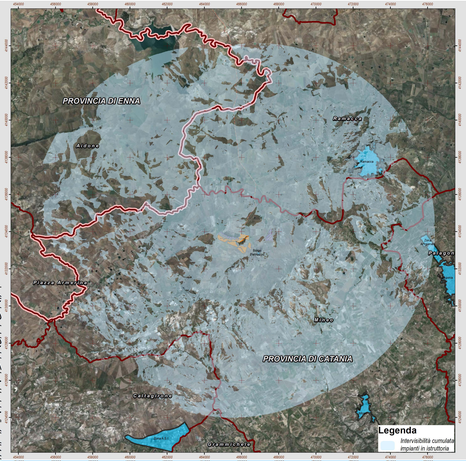

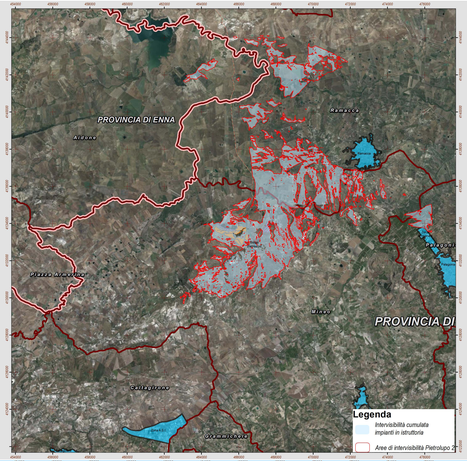

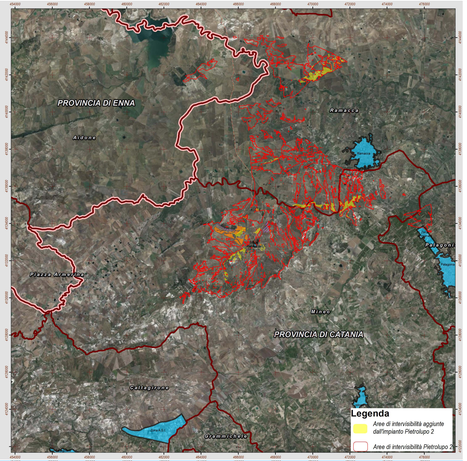

IMPIANTI ESISTENTI

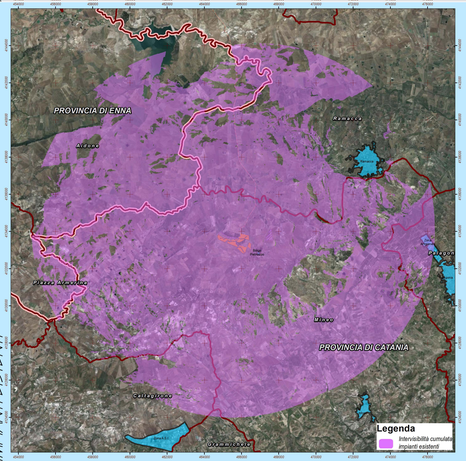

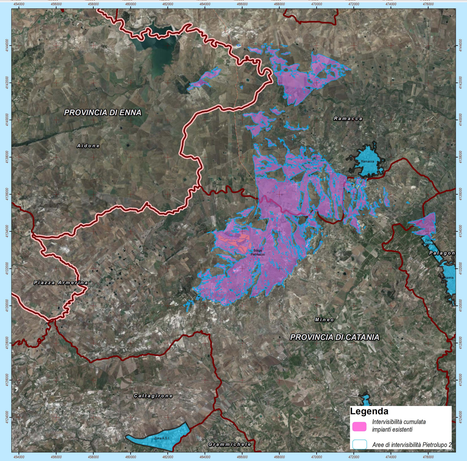

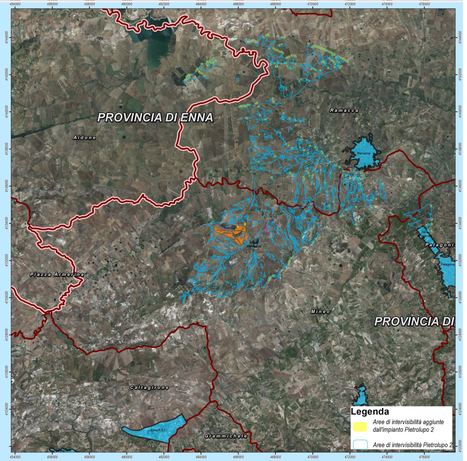

Sources: Esri, HERE, Garmin, GEBCO, Intermap, INCREMENT P, NRCan, Esri Japan, METI, Esri China (Hong Kong), Esri Korea, Esri (Thailand), NGCC, © OpenStreetMap contributors, and the GIS User Community

Legenda

IMPIANTO IN PROGETTO
- Area impianto
- Area destinata a compensazione ambientale
- Area di mitigazione
- Cavidotto 30 kV
- Cavidotto interno

VIABILITA' PANORAMICA
- Viabilità Panoramica ricadente nell'area di 10 km

VISIBILITA' DIRETTA
- Linee di Visibilità
- Linee di non Visibilità
- Area vasta 10 km

LIMITI AMMINISTRATIVI
- Località Principali
- Limite Comunale
- Limite Provinciale

Regione SICILIA

Provincia CATANIA

PROGETTO PER LA REALIZZAZIONE DI UN PARCO AGRIVOLTAICO E DELLE RELATIVE OPERE DI CONNESSIONE ALLA RTN

Comune di Mineo
Località "Tre Portelle"

A. PROGETTO DEFINITIVO DELL'IMPIANTO, DELLE OPERE CONNESSE E DELLE INFRASTRUTTURE INDISPENSABILI

ELABORATI GRAFICI

Codice:	Autorizzazione Unica ai sensi art 3. Lgs 387-2003 e D. Lgs 152-2006
PT102	
A.13.SIA.14_5	Carta dell'intervisibilità cumulata

N° Foglio	Tot. Fogli	Formato	Scala	Tipo di documento
-	-	a0	1:30.000	Progetto Definitivo

Progettazione

Qair srl

Proponente

ITS MEDORA Srl
via Sebastiano Catania n.317
95123 CATANIA (CT)
P. IVA: IT05767087879

Rappresentante legale Proponente

Emmanuel MASQUERON

Data

Settembre 2022

Progettisti

ing. MASALLI Quirino

ORDINE DEGLI INGEGNERI PROV. CATANIA n. 1396

ing. SPERANZA Cecilia Antonio

ORDINE DEGLI INGEGNERI PROV. CATANIA n. 1397

Revisioni	N°	Data	Descrizione	Redatto	Verificato	Rifiut.

Studio Tecnico Associato Masalli Speranza
Ingegneria Civile Ambiente Territorio Sicurezza
ITS MEDORA S.r.l. - Via S. Catania, 317 - 95123 Catania (CT) - Italia - Tel. (+39) 095 7087879 - P.I. IT05767087879 - pec: itsmedora@pec.it