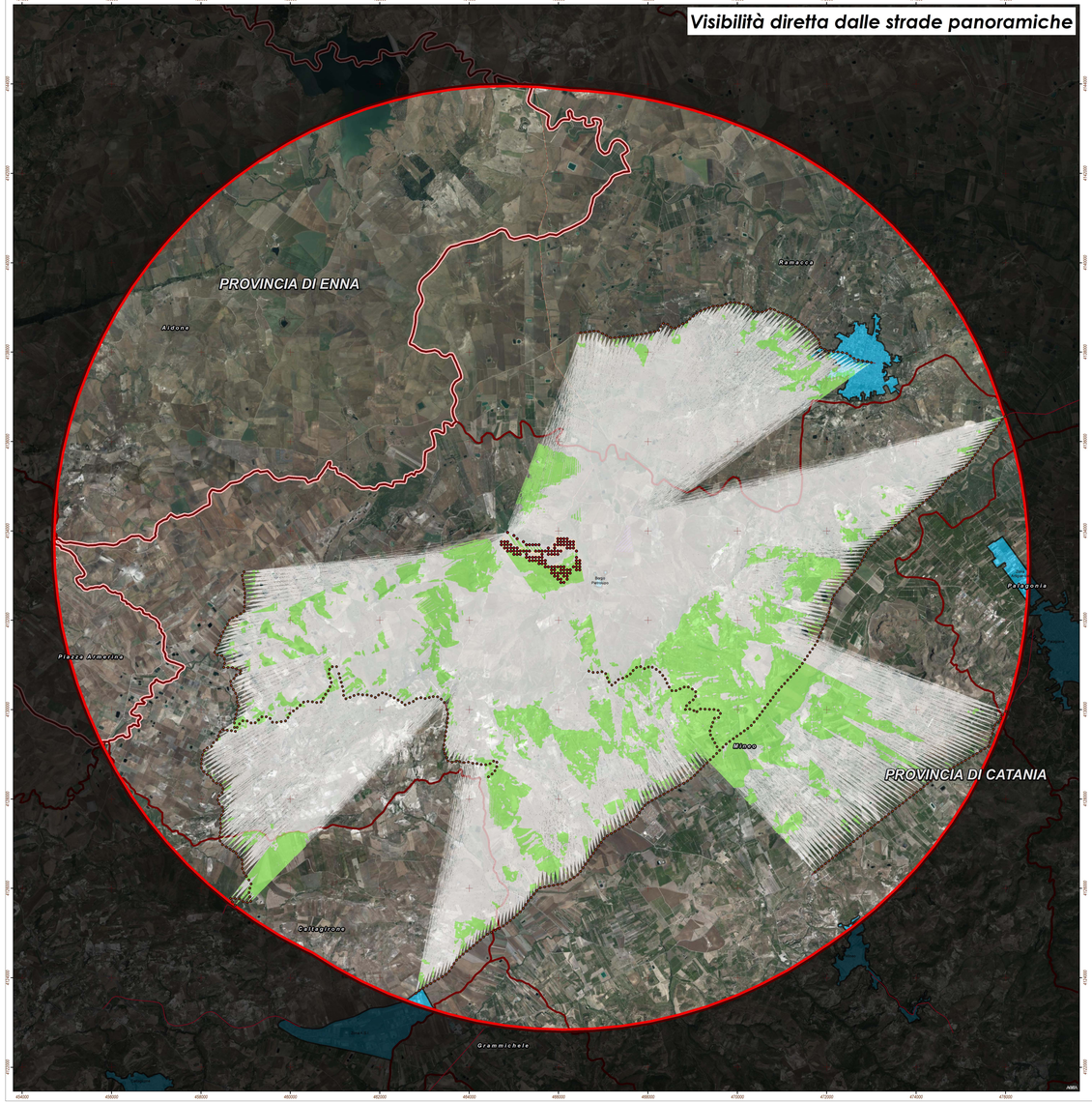

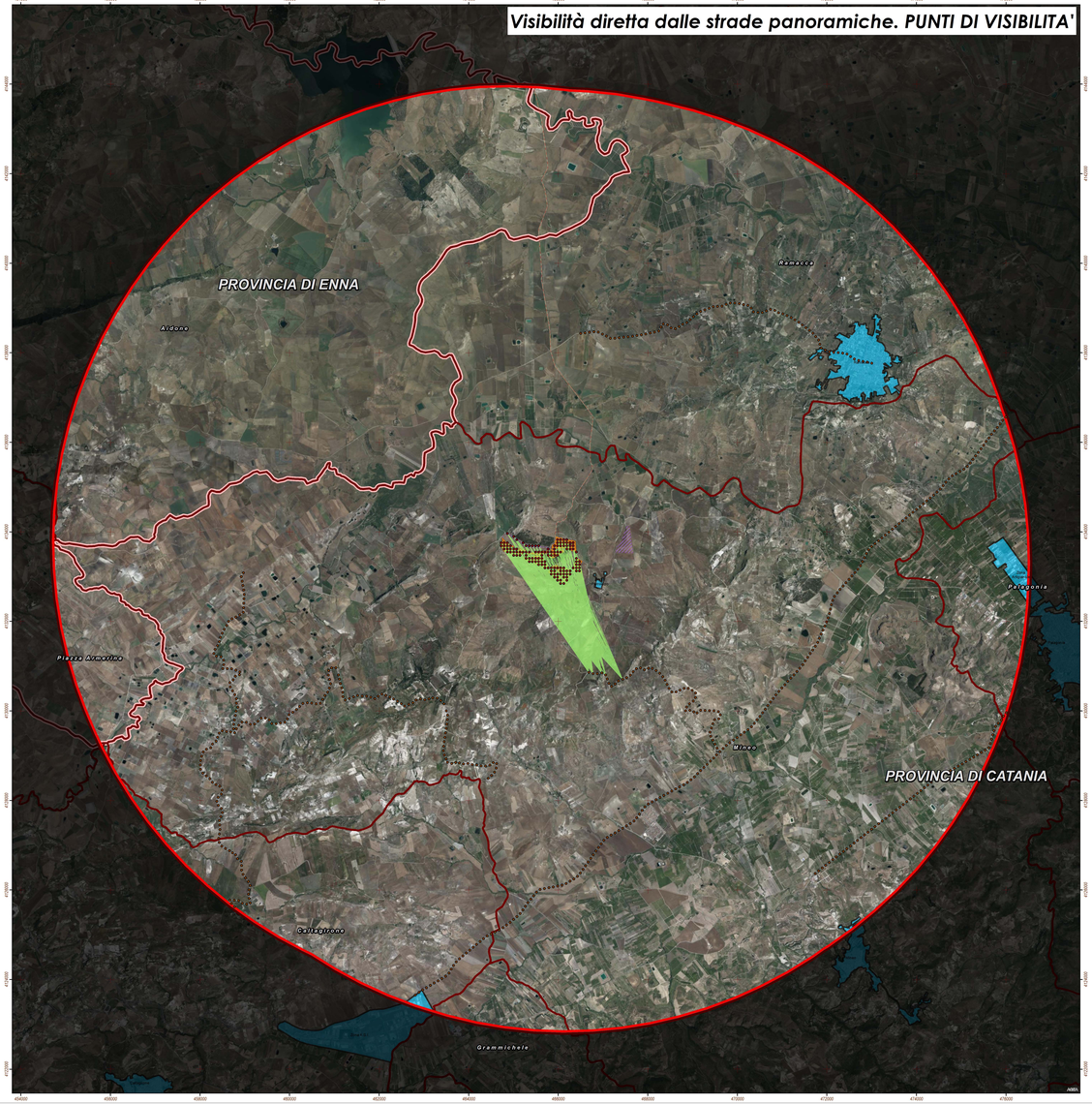

Legenda

IMPIANTO IN PROGETTO

- *Area impianto*
- *Area destinata a compensazione ambientale*
- *Area di mitigazione*
- *Cavidotto 30 kV*
- *Cavidotto interno*

VIABILITA' PANORAMICA

- *Viabilità Panoramica ricadente nell'area di 10 km*

VISIBILITA' DIRETTA

- *Linee di Visibilità*
- *Linee di non Visibilità*
- *Area vasta 10 km*

LIMITI AMMINISTRATIVI

- *Località Principali*
- *Limite Comunale*
- *Limite Provinciale*

Regione SICILIA

Provincia CATANIA

PROGETTO PER LA REALIZZAZIONE DI UN PARCO AGRIVOLTAICO E DELLE RELATIVE OPERE DI CONNESSIONE ALLA RTN

Comune di **Mineo**
Località "Tre Portelle"

A. PROGETTO DEFINITIVO DELL'IMPIANTO, DELLE OPERE CONNESSE E DELLE INFRASTRUTTURE INDISPENSABILI

ELABORATI GRAFICI

Codice:	PTL02	Autorizzazione Unica ai sensi del D. Lgs 387/2003 e D. Lgs 152/2006
N° Elaborato:	A.13.SIA 14_4	Visibilità diretta dalle Strade Panoramiche

N° Foglio	Tot. Fogli	Formato	Scala	Tipo di documento
1	1	A0	1:30.000	Progetto Definitivo

Progettazione

Qair Italia

Proponente

ITS Medora

ITS MEDORA Srl
via Sebastiano Catania n.317
95123 CATANIA (CT)
P. IVA 05767670879

Rappresentante legale Proponente

Emmanuel MACQUERON

Data

Settembre 2022

Progettisti

Ing. VASSALLI Quirino

ORDINE DEGLI INGEGNERI PROVINCIA DI CATANIA Ing. Quirino Vassalli N. 2138 A

Ing. SPERANZA Carmine Antonio

ORDINE DEGLI INGEGNERI PROVINCIA DI CATANIA Ing. Carmine Antonio Speranza N. 2139 A

Revisioni	Rev.	Data	Descrizione	Elaborato	Controllato	Approvato
	00	09-2022	Emissione	CARLO SRL	CARLO SRL	CARLO SRL

PTL_PTL02_A13SIA14_4 - visibilità diretta dalle strade panoramiche.dwg | PTL_PTL02_A13SIA14_4 - visibilità diretta dalle strade panoramiche.pdf