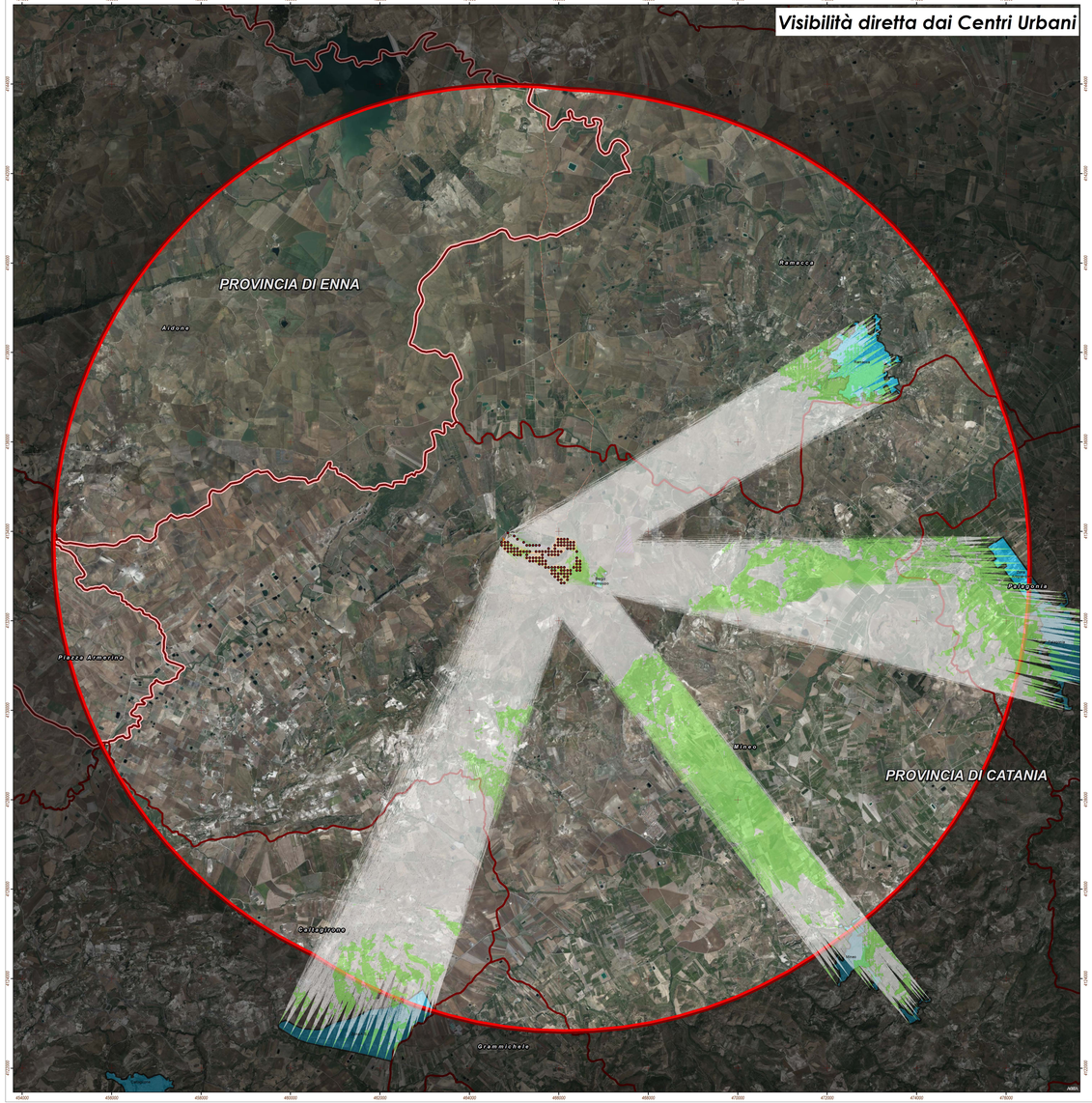

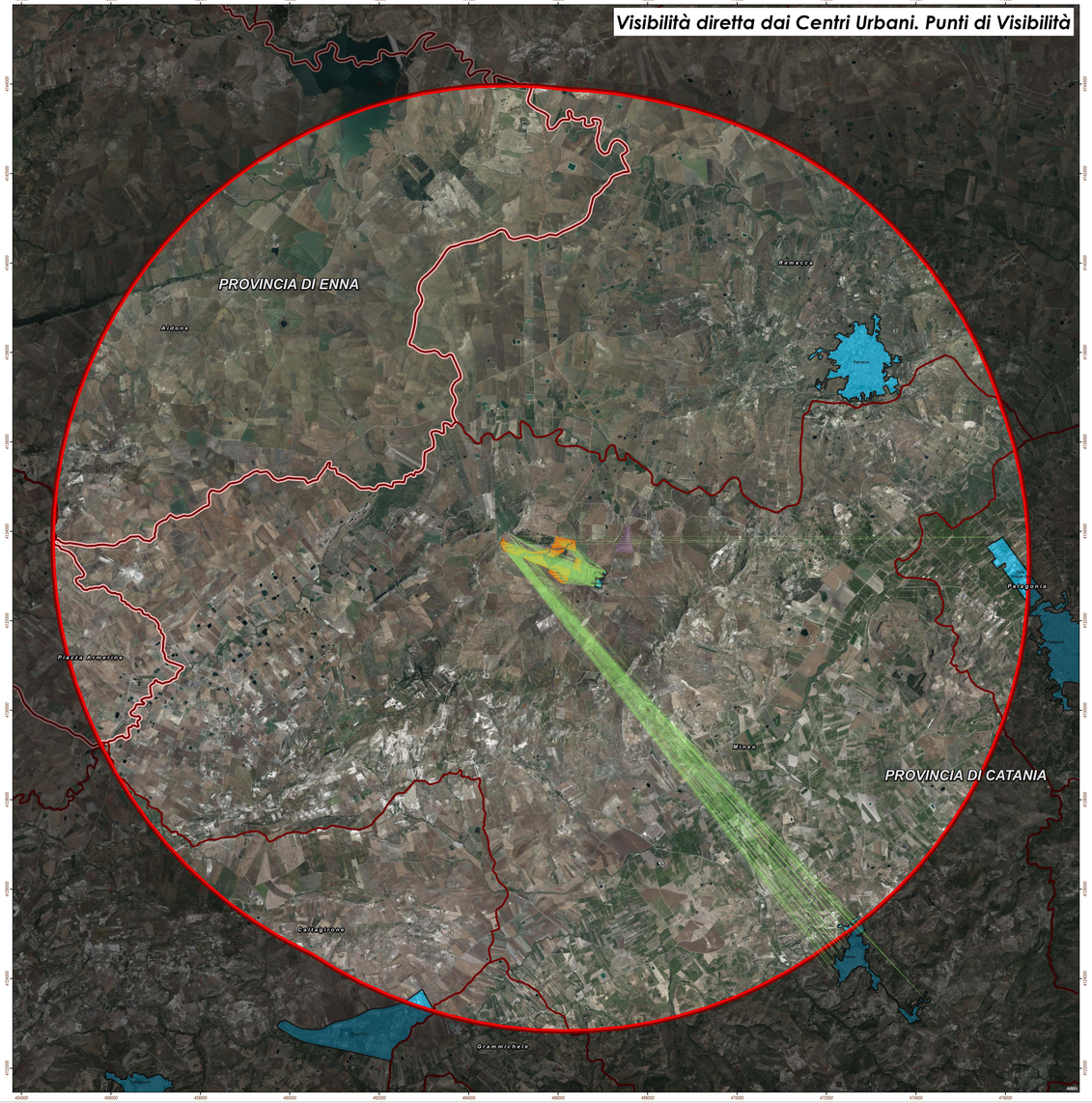

Legenda

IMPIANTO IN PROGETTO

- *Area impianto*
- *Area destinata a compensazione ambientale*
- *Area di mitigazione*
- *Cavidotto 30 kV*
- *Cavidotto interno*

VISIBILITA' DIRETTA

- *Linee di Visibilità*
- *Linee di non Visibilità*
- *Area vasta 10 km*

LIMITI AMMINISTRATIVI

- *Località Principali*
- *Limite Comunale*
- *Limite Provinciale*

Regione SICILIA

Provincia CATANIA

PROGETTO PER LA REALIZZAZIONE DI UN PARCO AGRIVOLTAICO E DELLE RELATIVE OPERE DI CONNESSIONE ALLA RTN

Comune di **Mineo**
Località "Tre Portelle"

A. PROGETTO DEFINITIVO DELL'IMPIANTO, DELLE OPERE CONNESSE E DELLE INFRASTRUTTURE INDISPENSABILI

ELABORATI GRAFICI

Codice:	Autorizzazione Unica ai sensi del D. Lgs 387/2003 e D. Lgs 152/2006
PTL02	
n° elaborato A.13.SIA 14_2	*Visibilità diretta dai Centri Urbani*

N° Foglio	Tot. Fogli	Formato	Scala	Tipo di documento
1	1	A0	1:30.000	Progetto Definitivo

Progettazione

Qair Italia

Proponente

ITS Medora

ITS MEDORA Srl
via Sebastiano Catania n.317
95123 CATANIA (CT)
P. IVA 05767670879

Rappresentante legale Proponente

Emmanuel MUSQUERON

Data

Ottobre 2022

Progettisti

Ing. VASSALLI Quirino

ORDINE DEGLI INGEGNERI PROVINCIA DI PALERMO Ing. Quirino Vassalli N. 5126 A

Ing. SPERANZA Carmine Antonio

ORDINE DEGLI INGEGNERI PROVINCIA DI PALERMO Ing. Carmine Antonio Speranza N. 5127 A

Revisioni	Cod.	Data	Descrizione	Elaborato	Controllato	Approvato
	00	10.2022	Emissione	CAT-SIA	CAT-SIA	CAT-SIA

PTL_PTL02_A13SIA14_2 - visibilità diretta dai centri urbani.dwg PTL_PTL02_A13SIA14_2 - visibilità diretta dai centri urbani.pdf