

ASSEVERAZIONE DA PARTE DI TECNICO ABILITATO

(Ai sensi dell'art. 76 del D.P.R. 445/2000 e S.M.I.)

Il sottoscritto PIERO FARENTI con studio nel Comune di SANTOPADRE (FR), Via CERRETO, n° 43, iscritto all'Albo INGEGNERI della Provincia di FR al n° 1733, cod. fisc. FRNPRI77D24I838Q, Tel. 07761805460, Fax 07761800135, cell. 3294557151, e-mail piero@farenti.it, regolarmente abilitato all'esercizio della professione secondo la vigente normativa, in merito alla verifica di interferenze tra l'impianto fotovoltaico ed eventuali Aeroporti Civili e Militari

DICHIARA

Che per il progetto di realizzazione di un impianto fotovoltaico a terra della potenza di 30.758 MWp da costruire in località Pollicia Sottana, nel Comune di Palazzo Adriano (PA), come previsto dagli enti ENAC / ENAV, al fine di limitare il numero delle istanze di valutazione ai soli casi di effettivo interesse, è stata effettuata preventivamente una valutazione secondo i criteri da loro indicati, giungendo alla conclusione che per i lavori in questione è escluso l'iter valutativo ai fini della salvaguardia delle operazioni aeree civili e militari.

Pertanto, con la presente,

ASSEVERA

che per l'intervento sopra descritto, come evidenziato nel documento allegato ottenuto attraverso l'utility di pre-analisi disponibile nei servizi web del sito di ENAV, è escluso l'iter valutativo.

SANTOPADRE li 25.07.2022

Il tecnico _____



REPORT

Richiedente

Nome/Società:	Farenti Srl	Cognome/Rag.	Farenti Srl
C.F./P.IVA:	02604750600	Comune	Santopadre
Provincia	Frosinone	CAP:	03030
Indirizzo:	Via don Giuseppe Corda	N° Civico:	SnC
Mail:	info@farenti.it	PEC:	piero@pec.farenti.it
Telefono:	07761805460	Cellulare:	
Fax :			

Tecnico

Nome:	Piero	Cognome:	Farenti
Matricola:	1733	Albo:	Ingegneri Frosinone

Ostacolo: Impianto fotovoltaico

Materiale:	Vario	
<input type="checkbox"/> Ostacolo posizionato nel Centro Abitato		
<input type="checkbox"/> Presenza ostacolo con altezza AGL uguale o superiore a 60 m entro raggio 200 m		

Gruppo Geografico

SICILIA-PA-Palazzo Adriano-Pollicia Sottana

Nr	Latitudine wgs84	Longitudine wgs84	Quota terreno	Altezza al Top	Elevazione al Top	Raggio
1	37° 33' 55.48" N	13° 23' 41.22" E	339.0 m	5.0 m	344.0 m	0.0 m
	Nessuna interferenza rilevata per gli aeroporti e i sistemi di comunicazione/navigazione/RADAR di ENAV S.p.A. Per i restanti criteri selettivi fare riferimento al documento "Verifica Preliminare" (www.enac.gov.it)					
2	37° 33' 55.77" N	13° 23' 55.2" E	265.0 m	5.0 m	270.0 m	0.0 m
	Nessuna interferenza rilevata per gli aeroporti e i sistemi di comunicazione/navigazione/RADAR di ENAV S.p.A. Per i restanti criteri selettivi fare riferimento al documento "Verifica Preliminare" (www.enac.gov.it)					
3	37° 33' 30.05" N	13° 23' 53.03" E	292.0 m	5.0 m	297.0 m	0.0 m
	Nessuna interferenza rilevata per gli aeroporti e i sistemi di comunicazione/navigazione/RADAR di ENAV S.p.A. Per i restanti criteri selettivi fare riferimento al documento "Verifica Preliminare" (www.enac.gov.it)					
4	37° 33' 35.93" N	13° 23' 59.91" E	240.0 m	5.0 m	245.0 m	0.0 m
	Nessuna interferenza rilevata per gli aeroporti e i sistemi di comunicazione/navigazione/RADAR di ENAV S.p.A. Per i restanti criteri selettivi fare riferimento al documento "Verifica Preliminare" (www.enac.gov.it)					

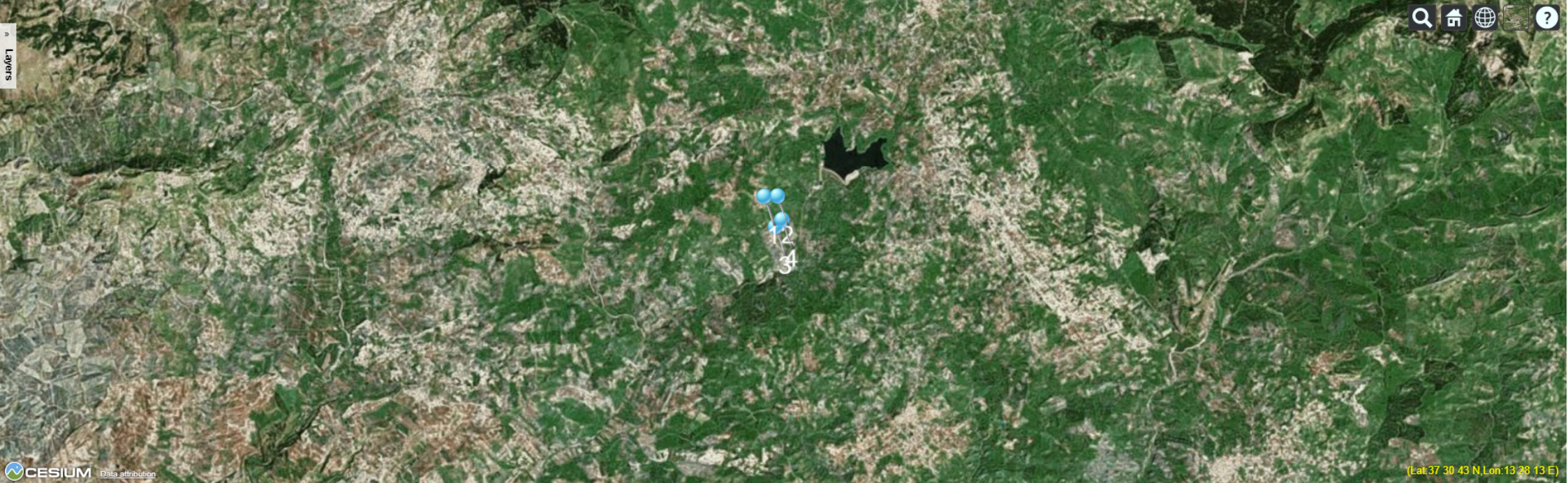

Nr	Latitudine wgs84	Longitudine wgs84	Interferenze Rilevate
1	37° 33' 55.48" N	13° 23' 41.22" E	Nessuna interferenza rilevata, per gli aeroporti e i sistemi di comunicazione/navigazione/RADAR di ENAV S.p.A. Per i restanti criteri selettivi fare riferimento al documento "Verifica Preliminare" (www.enac.gov.it)
2	37° 33' 55.77" N	13° 23' 55.2" E	Nessuna interferenza rilevata, per gli aeroporti e i sistemi di comunicazione/navigazione/RADAR di ENAV S.p.A. Per i restanti criteri selettivi fare riferimento al documento "Verifica Preliminare" (www.enac.gov.it)
3	37° 33' 30.05" N	13° 23' 53.03" E	Nessuna interferenza rilevata, per gli aeroporti e i sistemi di comunicazione/navigazione/RADAR di ENAV S.p.A. Per i restanti criteri selettivi fare riferimento al documento "Verifica Preliminare" (www.enac.gov.it)
4	37° 33' 35.93" N	13° 23' 59.91" E	Nessuna interferenza rilevata, per gli aeroporti e i sistemi di comunicazione/navigazione/RADAR di ENAV S.p.A. Per i restanti criteri selettivi fare riferimento al documento "Verifica Preliminare" (www.enac.gov.it)