

- Legenda**
- IMPIANTO IN PROGETTO**
- Stazione "Raddusa 380"
 - Cabina utente 30/150 kV
 - Area impianto
 - Area destinata a compensazione ambientale
 - Elettrodotto 150 kV
 - Cavidotto 30 kV
 - Cavidotto interno
- RETE NATURA 2000**
- Corridoi lineari
 - Corridoi diffusi
 - Rete Natura 2000
 - SIC
 - ZSC
 - ZPS
 - EUAP
 - Area IBA
- LIMITI AMMINISTRATIVI**
- Località Principali
 - Limite Comunale
 - Limite Provinciale

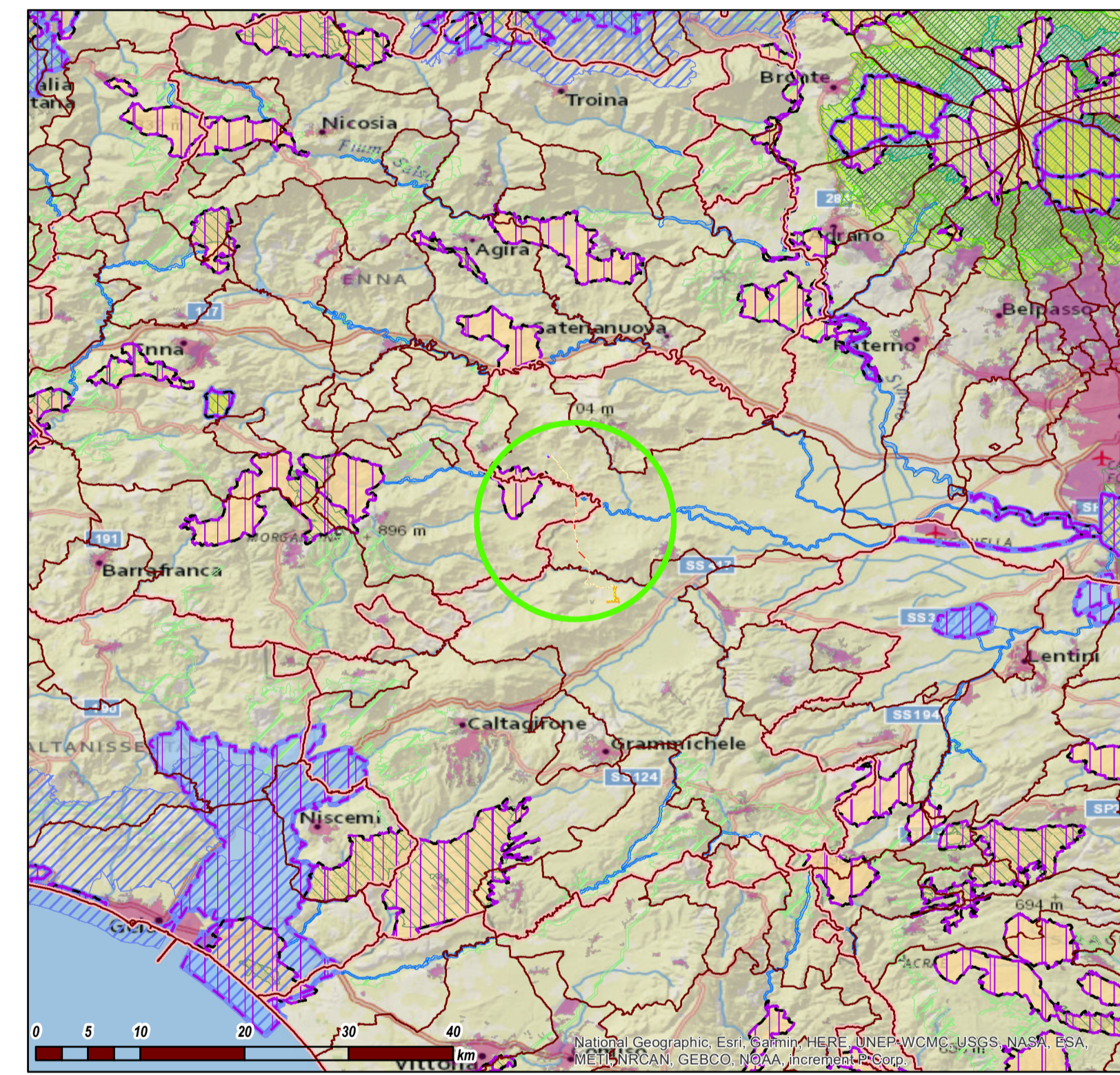

Regione SICILIA

Provincia CATANIA

PROGETTO PER LA REALIZZAZIONE DI UN PARCO AGRIVOLTAICO E DELLE RELATIVE OPERE DI CONNESSIONE ALLA RTN

Comune di Mineo
Località "Masseria Modicella" - "Contrada Morgialino"

A. PROGETTO DEFINITIVO DELL'IMPIANTO, DELLE OPERE CONNESSE E DELLE INFRASTRUTTURE INDISPENSABILI

ELABORATI GRAFICI

Codice: **RMCO2** | Autorizzazione Unica ai sensi del D. Lgs 387/2003 e D. Lgs 152/2006

elaborato: **A. 13.SIA 11** | Carta delle Aree Naturali Protette

| N° Foglio | Tot. Fogli | Formato | Scala | Tipo di documento |
|-----------|------------|---------|----------------------|---------------------|
| 7 | 7 | A0 | 1:25.000 - 1:500.000 | Progetto Definitivo |

| Progettazione | Progettisti |
|---------------------------|--|
| Qair Italia | Ing. VASSALLI Quirino Ing. SPERANZA Carmine Antonio |

| Proponente |
|---|
| ITS Medora ITS MEDORA Srl via Sebastiano Catania n.317 95123 CATANIA (CT) P. IVA 05767670879 |

Rappresentante legale Proponente
Emmanuel MACQUERON

Data
Ottobre 2022

| Rev. | Data | Descrizione | Elaborato | Controllato | Approvato |
|------|------------|-------------|-----------|-------------|-----------|
| 00 | 30/10/2022 | Emisione | EL | QVI/AS/08 | |

ITS_RMCO2_A13SIA11 - carta delle aree naturali protette.mxd | ITS_RMCO2_A13SIA11 - carta delle aree naturali protette.pdf
 ITS MEDORA S.r.l. - Via S. Catania, 317 - 95123 Catania (CT) - Italia - Tel. (+39) 0971.283416 - P.I. 05767670879 - pec: itsmedora@pec.it