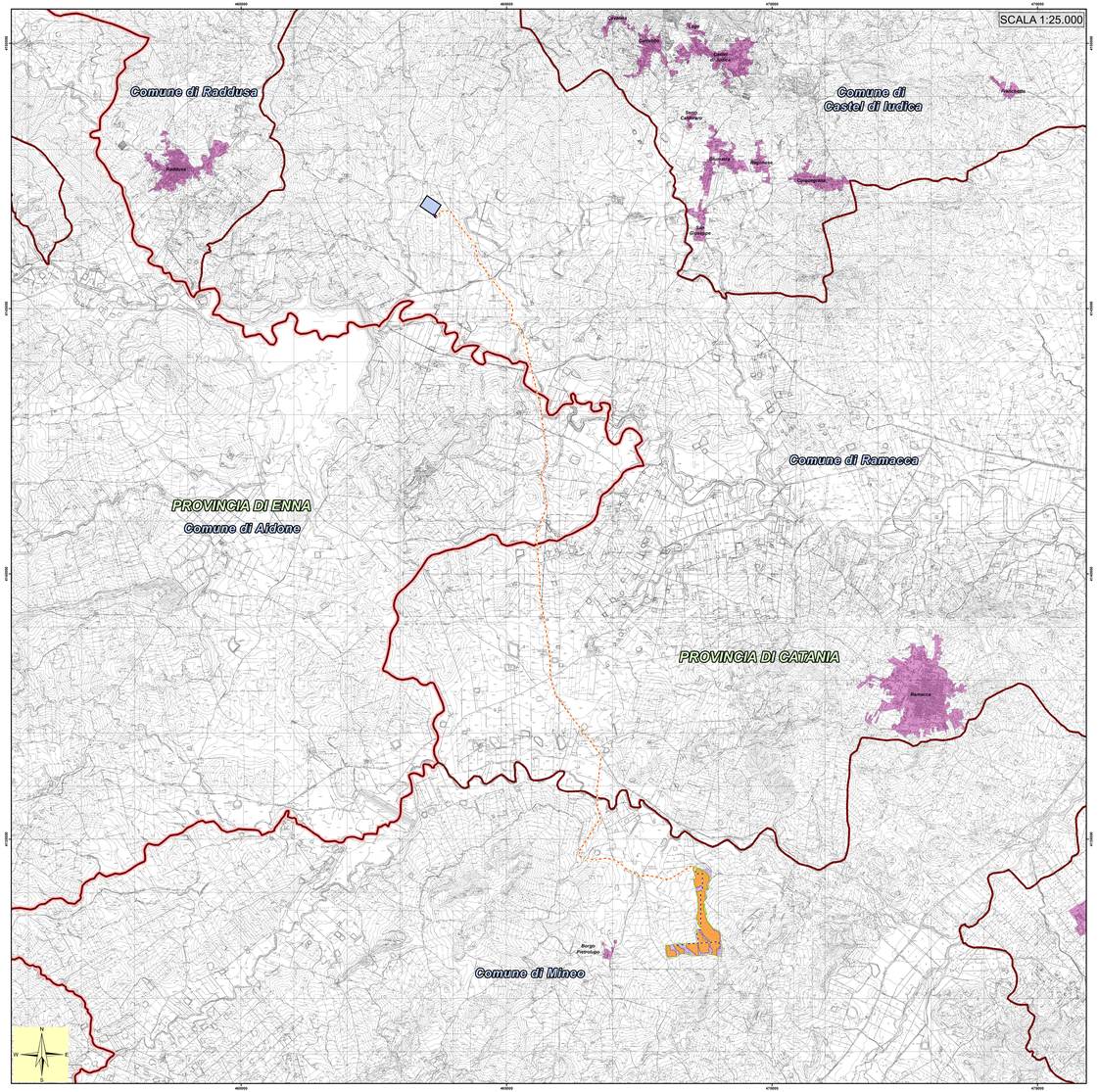

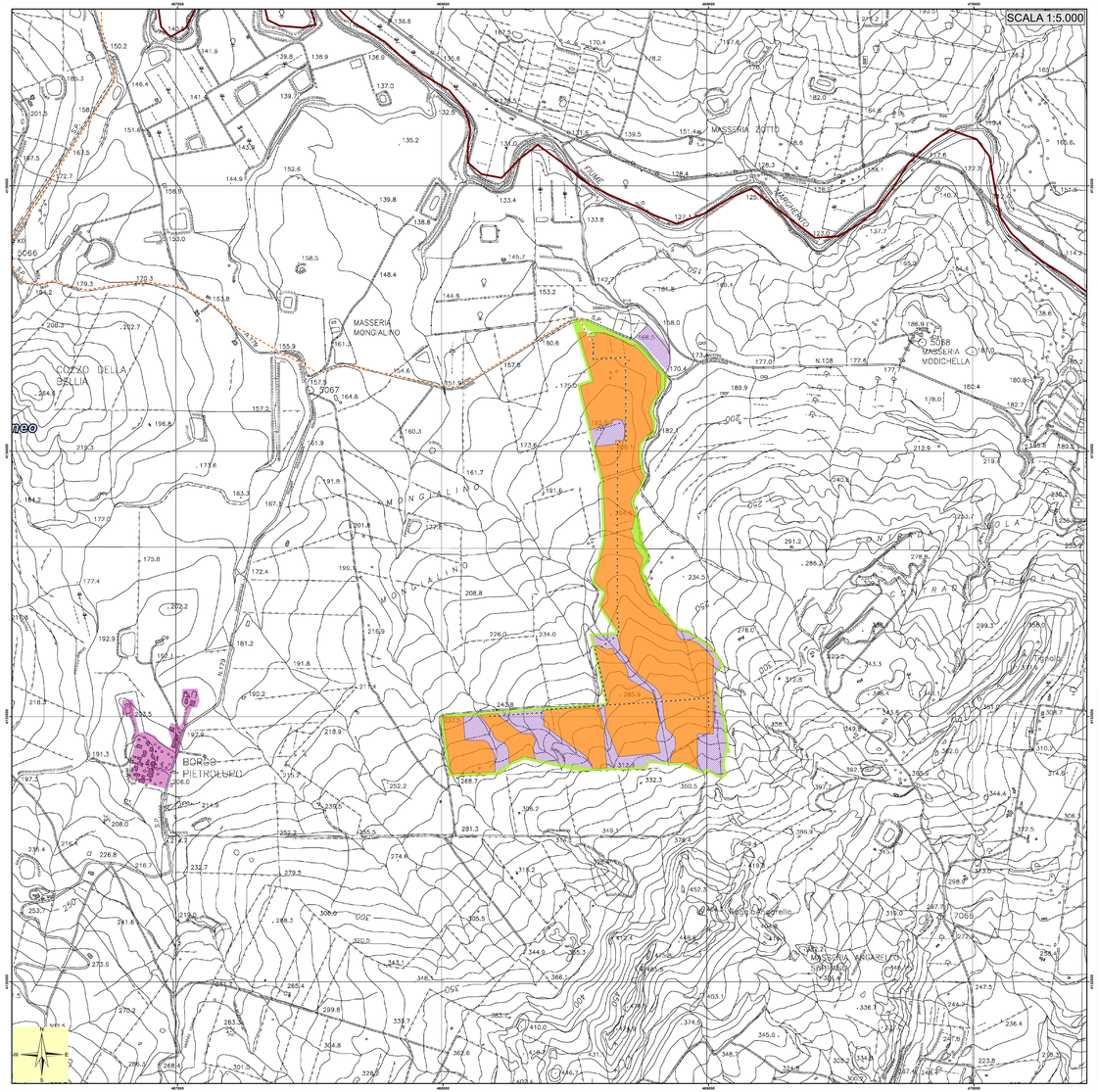

Legenda

IMPIANTO IN PROGETTO

- Stazione "Raddusa 380"
- Cabina utente 30/150 kV
- Area impianto
- Area destinata a compensazione ambientale
- Area destinata a mitigazione ambientale
- Elettrodotto 150 kV
- Cavidotto 30 kV
- Cavidotto interno

LIMITI AMMINISTRATIVI

- Località Principali
- Limite Comunale
- Limite Provinciale

Regione SICILIA

Provincia CATANIA

PROGETTO PER LA REALIZZAZIONE DI UN PARCO AGRIVOLTAICO E DELLE RELATIVE OPERE DI CONNESSIONE ALLA RTN

Comune di **Mineo**
Località "Masseria Modichella" - "Contrada Mongialino"

A. PROGETTO DEFINITIVO DELL'IMPIANTO, DELLE OPERE CONNESSE E DELLE INFRASTRUTTURE INDISPENSABILI

ELABORATI GRAFICI

Codice:	RMC02	Autorizzazione Unica ai sensi del D. Lgs 387/2003 e D. Lgs 152/2006	
n° elaborato: A.12.a.2		Corografia Generale	

N° Foglio	Tot. Fogli	Formato	Scala	Tipo di documento
1	1	A0	1:25.000 - 1:5.000	Progetto Definitivo

Progettazione

Qair energy

Proponente

ITS Medora

ITS MEDORA Srl
via Sebastiano Catania n.317
95123 CATANIA (CT)
P. IVA 05767670879

Rappresentante legale Proponente

Emmanuel MACQUERON

Data

Ottobre 2022

Progettisti

Ing. WASIALU Qairino

ORDINE DEGLI INGEGNERI PROVINCIA DI CATANIA Ing. Qairino WASIALU n. 2180

Ing. SPERANZA Carmine Antonio

ORDINE DEGLI INGEGNERI PROVINCIA DI CATANIA Ing. Carmine Antonio SPERANZA n. 2181

Revisioni	Data	Rev.	Descrizione	Elaborato	Controllato	Approvato
	07/2022	00	Emissione	QCGE	QCGE	QCGE

ITS MEDORA S.r.l. - Via S. Catania, 317 - 95123 Catania (CT) - Italia - Tel. (+39) 0975 282470 - P. IVA05767670879 - pec: itsmedorasrl@pec.it