

- Legenda**
- IMPIANTO IN PROGETTO**
- Stazione "Raddusa 380"
 - Cabina utente 30/150 kV
 - Area impianto
 - Area destinata a compensazione ambientale
 - Elettrodotto 150 kV
 - Cavidotto 30 kV
 - Cavidotto interno
- RETE NATURA 2000**
- Corridoi lineari
 - Corridoi diffusi
 - Rete Natura 2000
 - SIC
 - ZSC
 - ZPS
 - EUAP
 - Area IBA
- LIMITI AMMINISTRATIVI**
- Località Principali
 - Limite Comunale
 - Limite Provinciale

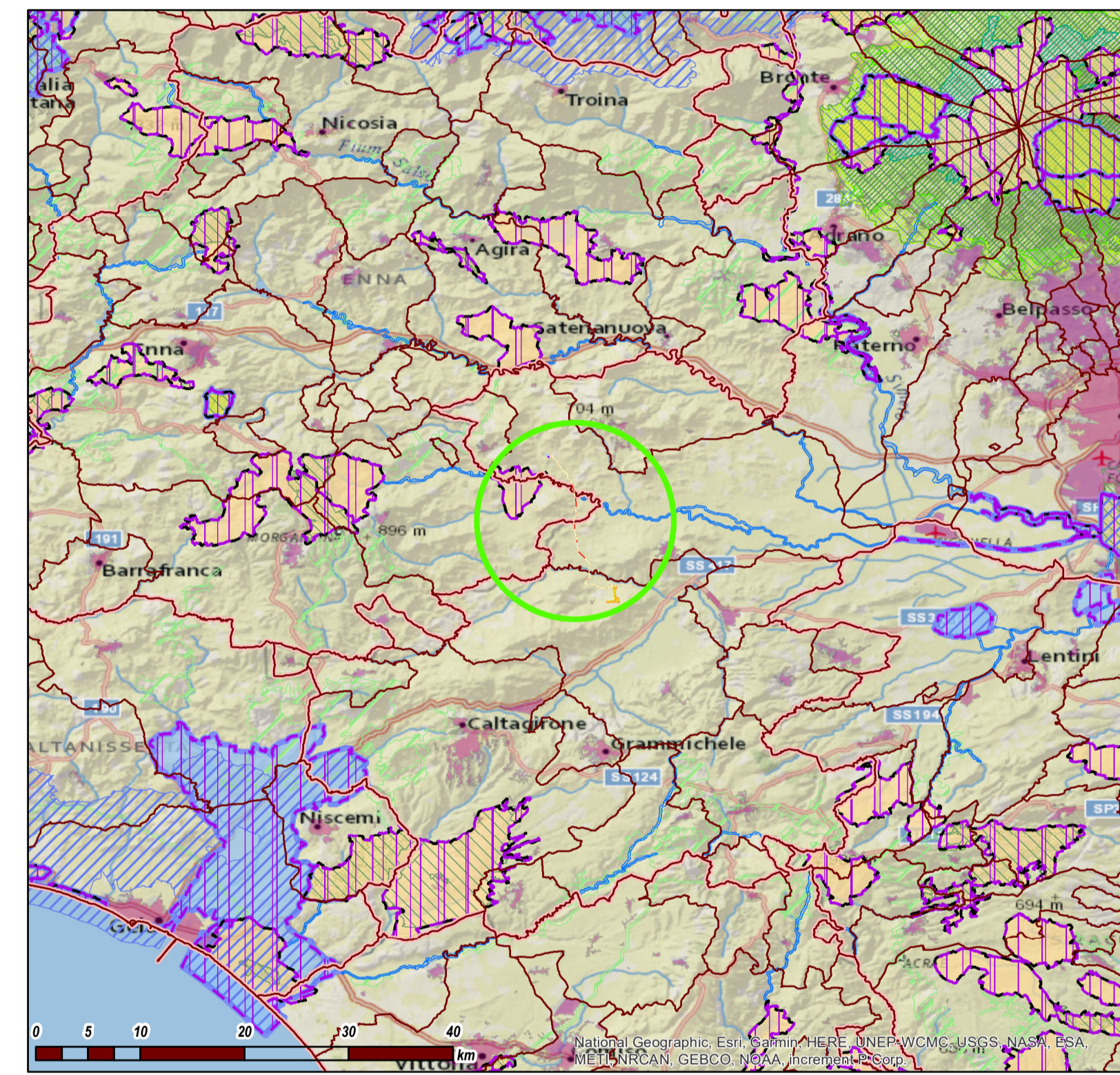

Regione SICILIA

Provincia CATANIA

PROGETTO PER LA REALIZZAZIONE DI UN PARCO AGRIVOLTAICO E DELLE RELATIVE OPERE DI CONNESSIONE ALLA RTN

Comune di Mineo
Località "Masseria Modichella" - "Contrada Morgialino"

A. PROGETTO DEFINITIVO DELL'IMPIANTO, DELLE OPERE CONNESSE E DELLE INFRASTRUTTURE INDISPENSABILI

ELABORATI GRAFICI

Codice: **RMCO2** Autorizzazione Unica ai sensi del D. Lgs 387/2003 e D. Lgs 152/2006

N° elaborato: **A.13.SIA.11** Carta delle Aree Naturali Protette

N° Foglio	Tot. Fogli	Formato	Scala	Tipo di documento
7	7	A0	1:25.000 - 1:500.000	Progetto Definitivo

Progettazione

Qair Italia

Proponente

ITS Medora
ITS MEDORA Srl
via Sebastiano Catania n.317
95123 CATANIA (CT)
P. IVA 05767670879

Rappresentante legale Proponente

Emmanuel MACQUERON

Data

10 ottobre 2022

Progettisti

Ing. VASSALLI Quirino

Ing. SPERANZA Carmine Antonio

Rev.	Data	Descrizione	Elaborato	Controllato	Approvato
00	10/10/2022	Emisione	EL	QVI/AS/08	

ITS_RMCO2_A13SIA11 - carta delle aree naturali protette.mxd

ITS_RMCO2_A13SIA11 - carta delle aree naturali protette.pdf

ITS MEDORA S.r.l. - Via S. Catania, 317 - 95123 Catania (CT) - Italia - Tel. (+39) 0971.283416 - P.I. 05767670879 - pec: itsmedora@pec.it