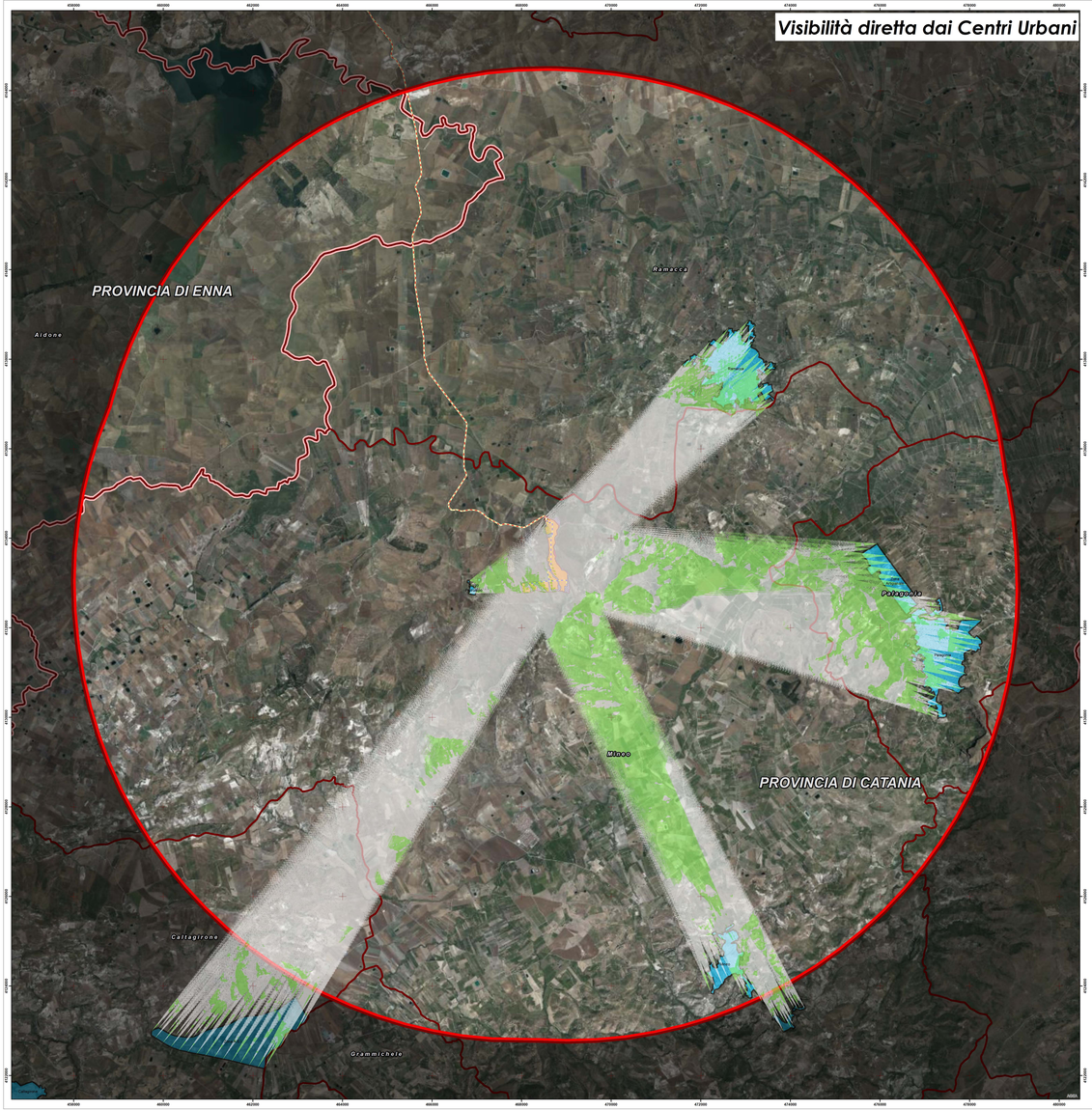

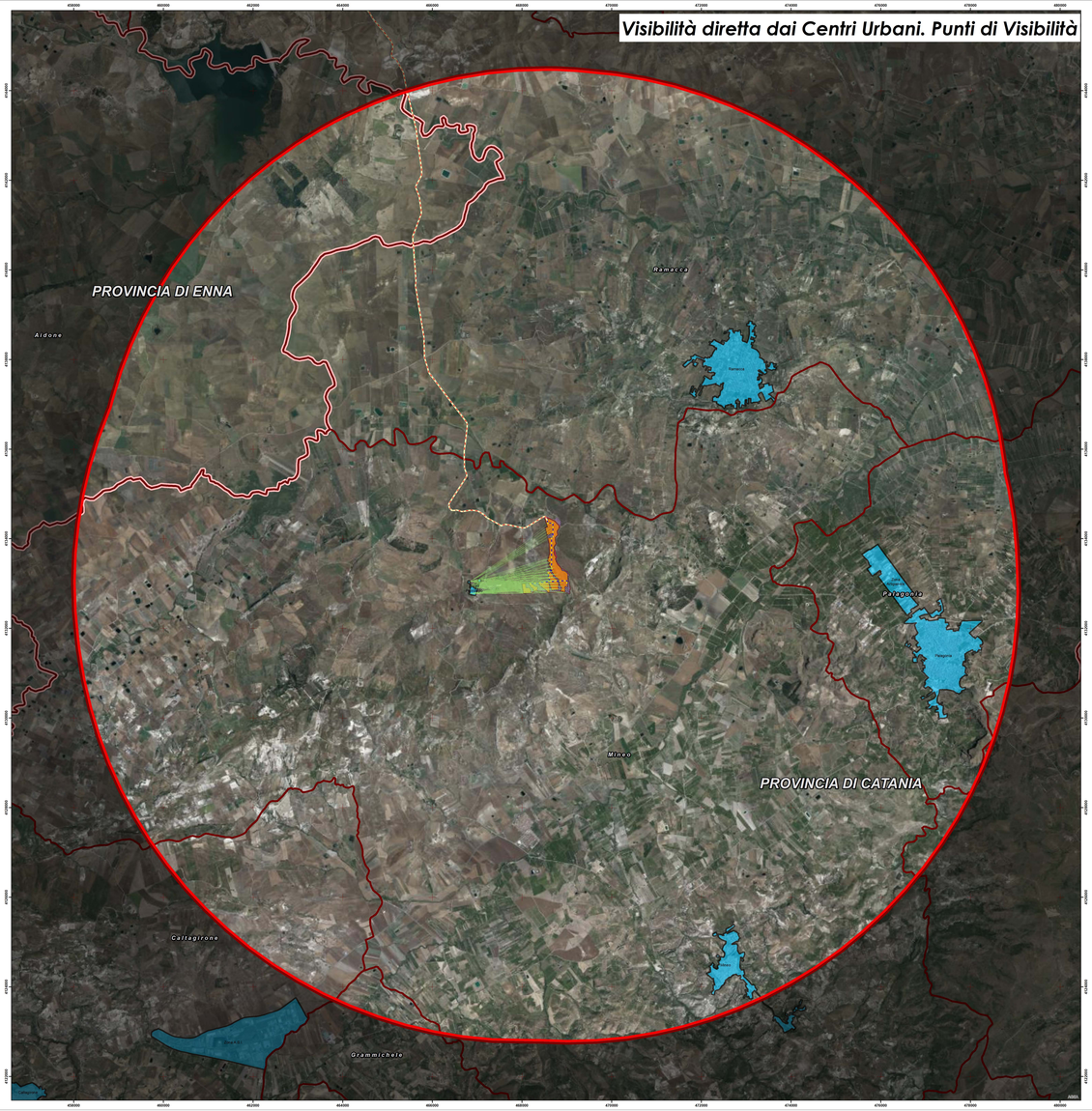

Legenda

IMPIANTO IN PROGETTO

- Area impianto
- Area destinata a compensazione ambientale
- Area di mitigazione
- Cavidotto 30 kV
- Cavidotto interno

VISIBILITA' DIRETTA

- Linee di Visibilità
- Linee di non Visibilità
- Area vasta 10 km

LIMITI AMMINISTRATIVI

- Località Principali
- Limite Comunale
- Limite Provinciale

Regione SICILIA

Provincia CATANIA

PROGETTO PER LA REALIZZAZIONE DI UN PARCO AGRIVOLTAICO E DELLE RELATIVE OPERE DI CONNESSIONE ALLA RTN

Comune di Mineo
Località "Masseria Madfinella" - "Contrada Mongialino"

A. PROGETTO DEFINITIVO DELL'IMPIANTO, DELLE OPERE CONNESSE E DELLE INFRASTRUTTURE INDISPENSABILI

ELABORATI GRAFICI

Codice:	RMC02	Autorizzazione Unica ai sensi del D. Lgs 387/2003 e D. Lgs 152/2006
N° elaborato: A.13.SIA 14_2		Visibilità diretta dai Centri Urbani

N° Foglio	Tot. Fogli	Formato	Scala	Tipo di documento
1	1	A0	1:30.000	Progetto Definitivo

Progettazione

Qair Italia

Proponente

ITS Medora
ITS MEDORA Srl
via Sebastiano Catania n.317
95123 CATANIA (CT)
P. IVA 05767670879

Rappresentante legale Proponente

Emmanuel MACQUERON

Data

Ottobre 2022

Progettisti

Ing. VASSALLI Quirino

ORDINE DEGLI INGEGNERI PROVINCIA DI PALERMO Ing. Quirino Vassalli N. 5485

Ing. SPERANZA Carmine Antonio

ORDINE DEGLI INGEGNERI PROVINCIA DI PALERMO Ing. Carmine Antonio Speranza N. 5486

Revisioni

Num.	Data	Descrizione	Elaborato	Controllato	Approvato
00	10-2022	Emissione	G.	QUIRI - AS	QUIRI - AS