

- Legenda**
- IMPIANTO IN PROGETTO**
- Stazione "Raddusa 380"
  - Cabina utente 30/150 kV
  - Area impianto
  - Area destinata a compensazione ambientale
  - Elettrodotto 150 kV
  - Cavidotto 30 kV
  - Cavidotto interno
- RETE NATURA 2000**
- Corridoi lineari
  - Corridoi diffusi
  - Rete Natura 2000
  - SIC
  - ZSC
  - ZPS
  - EUAP
  - Area IBA
- LIMITI AMMINISTRATIVI**
- Località Principali
  - Limite Comunale
  - Limite Provinciale

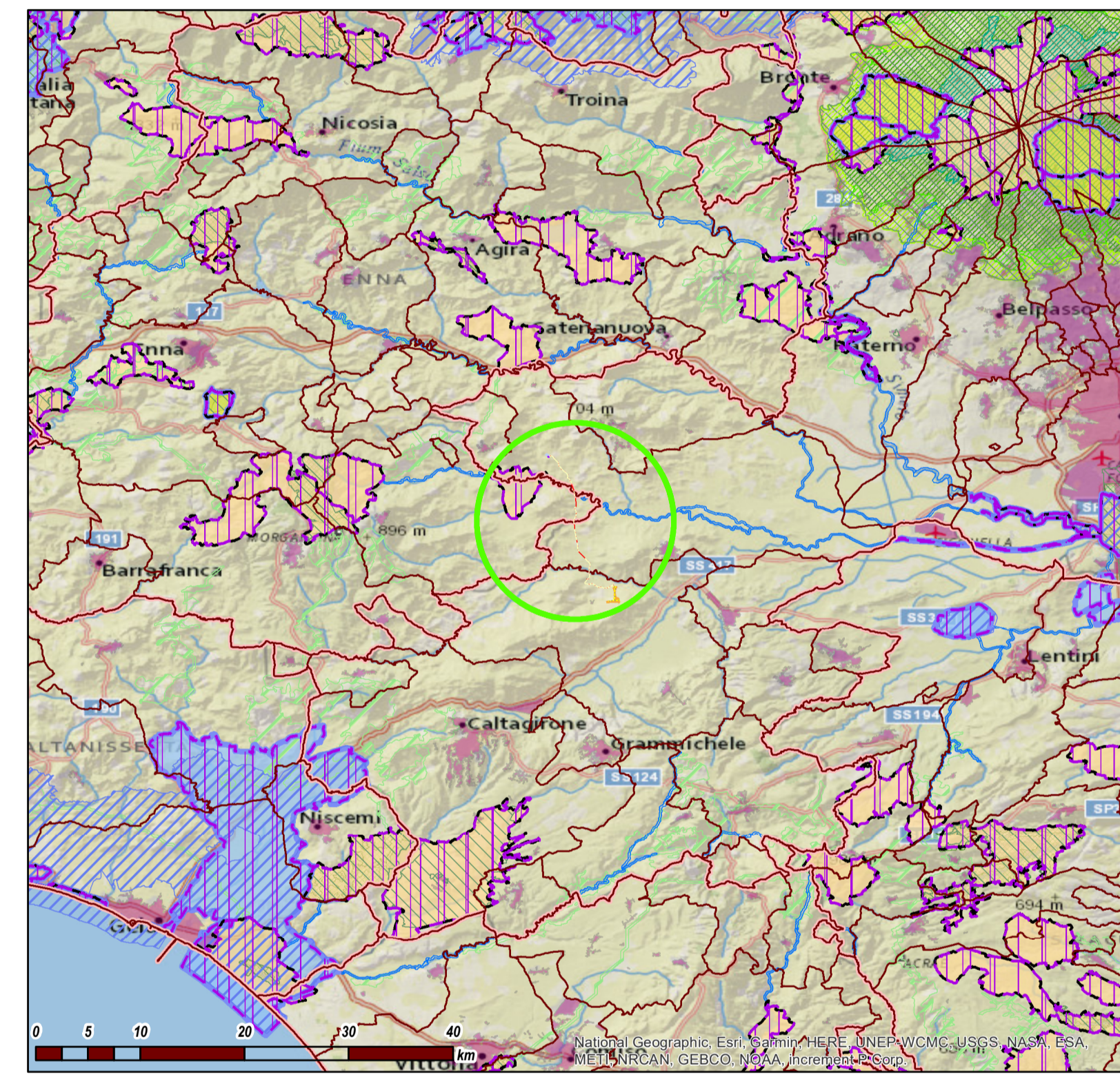

Regione SICILIA

Provincia CATANIA

**PROGETTO PER LA REALIZZAZIONE DI UN PARCO AGRIVOLTAICO E DELLE RELATIVE OPERE DI CONNESSIONE ALLA RTN**

Comune di Mineo  
Località "Masseria Modichella" - "Contrada Morgialino"

---

**A. PROGETTO DEFINITIVO DELL'IMPIANTO, DELLE OPERE CONNESSE E DELLE INFRASTRUTTURE INDISPENSABILI**

ELABORATI GRAFICI

Codice: **RMCO2** | Autorizzazione Unica ai sensi del D. Lgs 387/2003 e D. Lgs 152/2006

N° elaborato: **A.13.SIA.11** | Carta delle Aree Naturali Protette

N° Foglio	Tot. Fogli	Formato	Scala	Tipo di documento
7	7	A0	1:25.000 - 1:500.000	Progetto Definitivo

Progettazione	Progettisti
 <b>Qair</b> Italia	Ing. VASSALLI Quirino  Ing. SPERANZA Carmine Antonio 

Proponente
 <b>ITS Medora</b> ITS MEDORA Srl via Sebastiano Catania n.317 95123 CATANIA (CT) P. IVA 05767670879

Rappresentante legale Proponente  
Emmanuel MACQUERON

Data  
Ottobre 2022

Revisori	Rev.	Data	Descrizione	Elaborato	Controllato	Approvato
	01	30/10/2022	Emisione	EL	QV/AS/08	

ITS\_RMCO2\_A13SIA11 - carta delle aree naturali protette.mxd | ITS\_RMCO2\_A13SIA11 - carta delle aree naturali protette.pdf  
 ITS MEDORA S.r.l. - Via S. Catania, 317 - 95123 Catania (CT) - Italia - Tel. (+39) 0971.283416 - P.I. 05767670879 - pec: itsmedora@pec.it