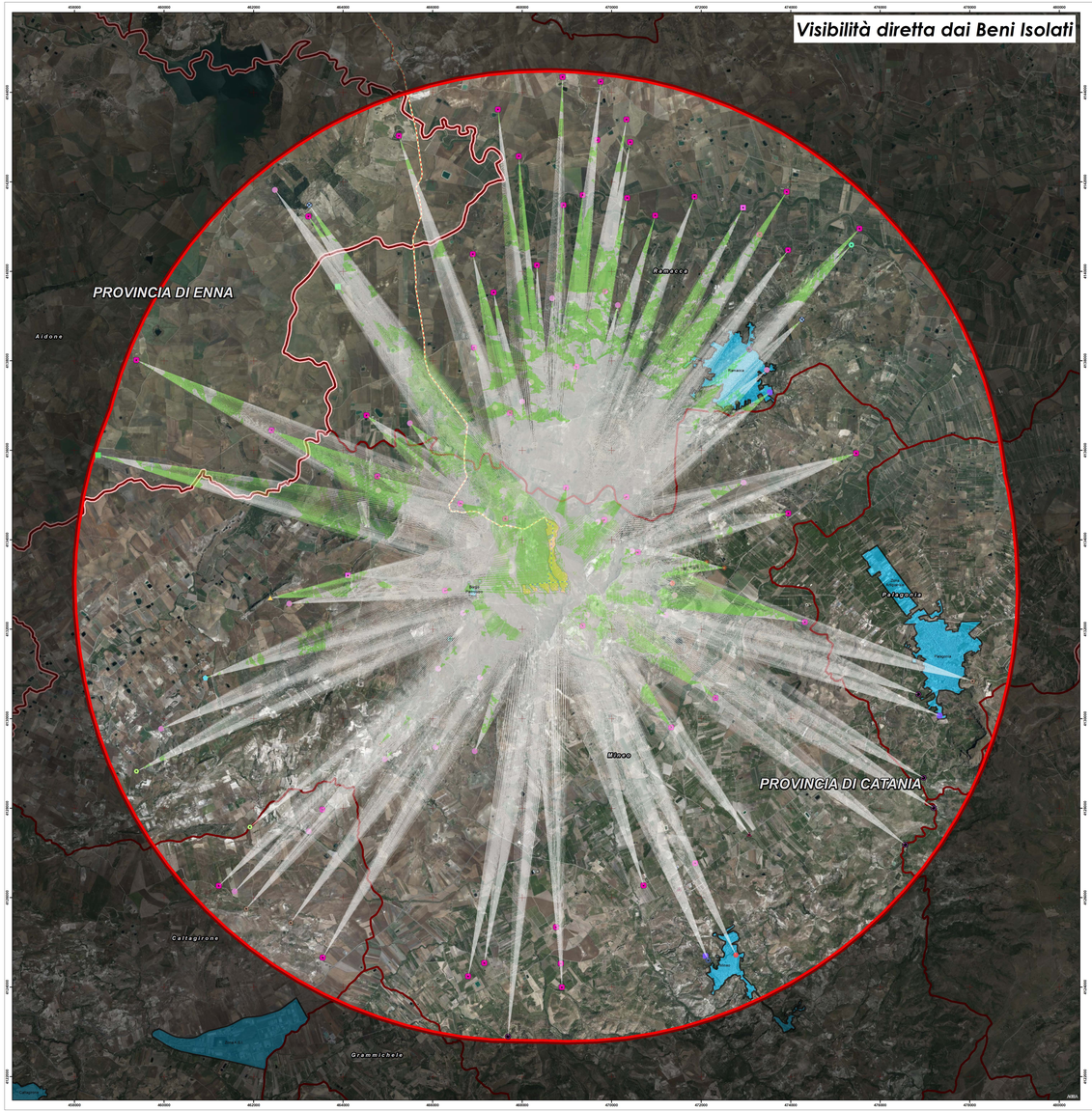

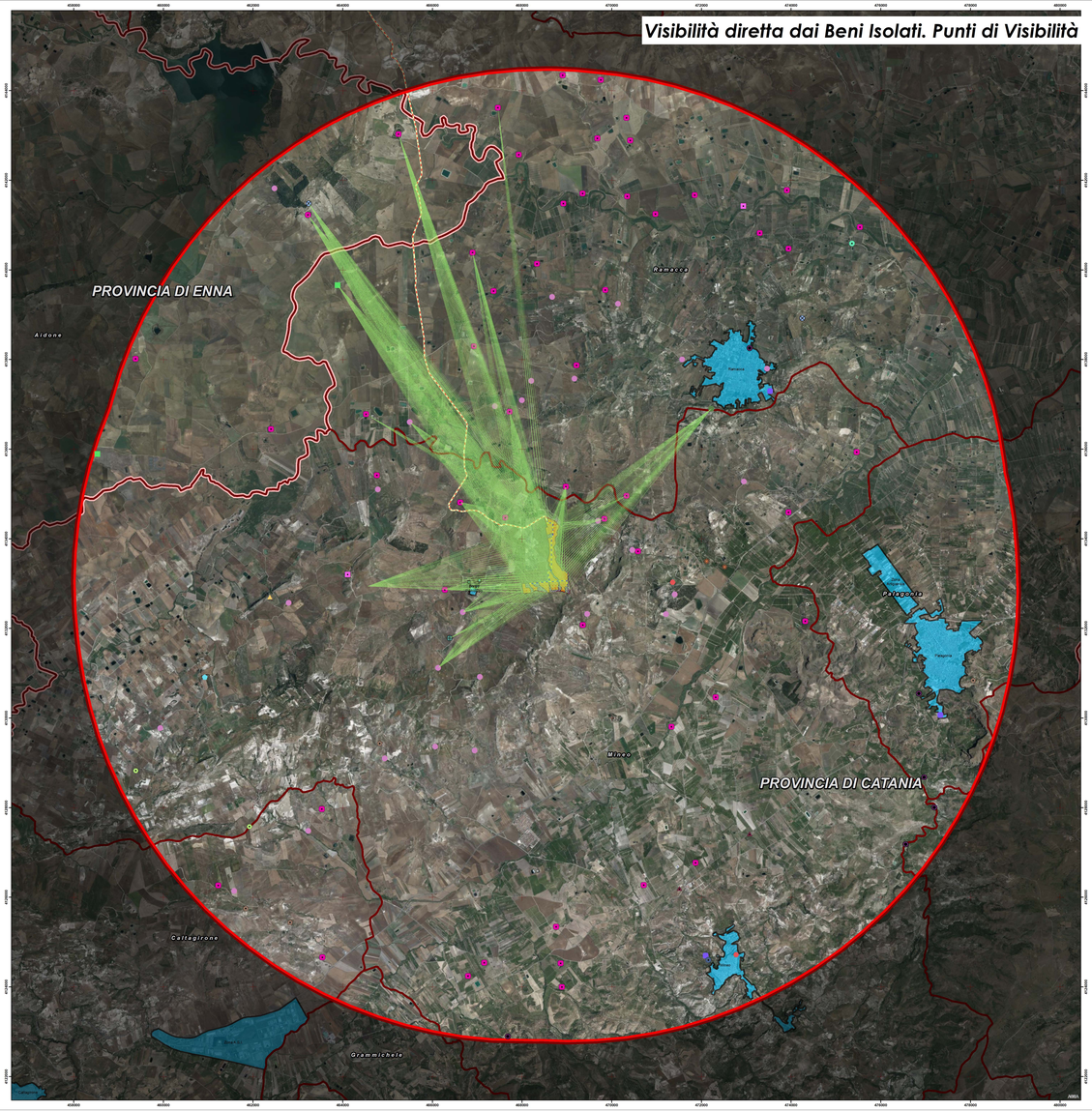

Legenda

IMPIANTO IN PROGETTO

- *Area impianto*
- *Area destinata a compensazione ambientale*
- *Area di mitigazione*
- *Cavidotto 30 kV*
- *Cavidotto interno*

BENI ISOLATI

- *abbeveratoio*
- *casa*
- *casa colonica*
- *casino*
- *castello*
- *cava*
- *cimitero*
- *convento*
- *fattoria*
- *fondaco*
- *fontana*
- *fonte*
- *magazzino*
- *masseria*
- *mulino*
- *mulino ad acqua*
- *soffiara*
- *torre*

VISIBILITA' DIRETTA

- *Linee di Visibilità*
- *Linee di non Visibilità*
- *Area vasta 10 km*

LIMITI AMMINISTRATIVI

- *Località Principali*
- *Limite Comunale*
- *Limite Provinciale*

Regione SICILIA

Provincia CATANIA

PROGETTO PER LA REALIZZAZIONE DI UN PARCO AGRIVOLTAICO E DELLE RELATIVE OPERE DI CONNESSIONE ALLA RTN

Comune di Mineo
Località "Masseria Modificella" - "Contrada Mongialino"

A: PROGETTO DEFINITIVO DELL'IMPIANTO, DELLE OPERE CONNESSE E DELLE INFRASTRUTTURE INDISPENSABILI

ELABORATI GRAFICI

Codice:	Autorizzazione Unica ai sensi del D. Lgs 387/2003 e D. Lgs 152/2006
RMC02	

n° elaborato	Tipo e documento
A.13.SIA 14_3	Visibilità diretta dai Beni Isolati

N° Foglio	Tot. Fogli	Formato	Scala	Tipo e documento
1	1	A0	1:30.000	Progetto Definitivo

Progettazione

Qair Italia

Proponente

ITS Medora

ITS MEDORA Srl
via Sebastiano Catania n.317
95123 CATANIA (CT)
P. IVA 05767670879

Rappresentante legale Proponente

Emmanuel MACQUERON

Data

Ottobre 2022

Progettisti

Ing. VASSALLI Quirino

Ordine degli Ingegneri della Provincia di Catania
Ing. Quirino Vassalli
Settore Civile e Ambientale
Sez. A
Iscrizione n. 2453

Ing. SPERANZA Carmine Antonio

Ordine degli Ingegneri della Provincia di Catania
Ing. Carmine Antonio Speranza
Settore Civile e Ambientale
Sez. A
Iscrizione n. 2454

Revisioni

Rev.	Data	Descrizione	Elaborato	Controllato	Approvato
00	00.00.0000	Emissione	Nome	NOME COF	NOME

IT5_RMC02_A13SIA14_3 - visibilità diretta dai beni isolati.dwg | IT5_RMC02_A13SIA14_3 - visibilità diretta dai beni isolati.pdf