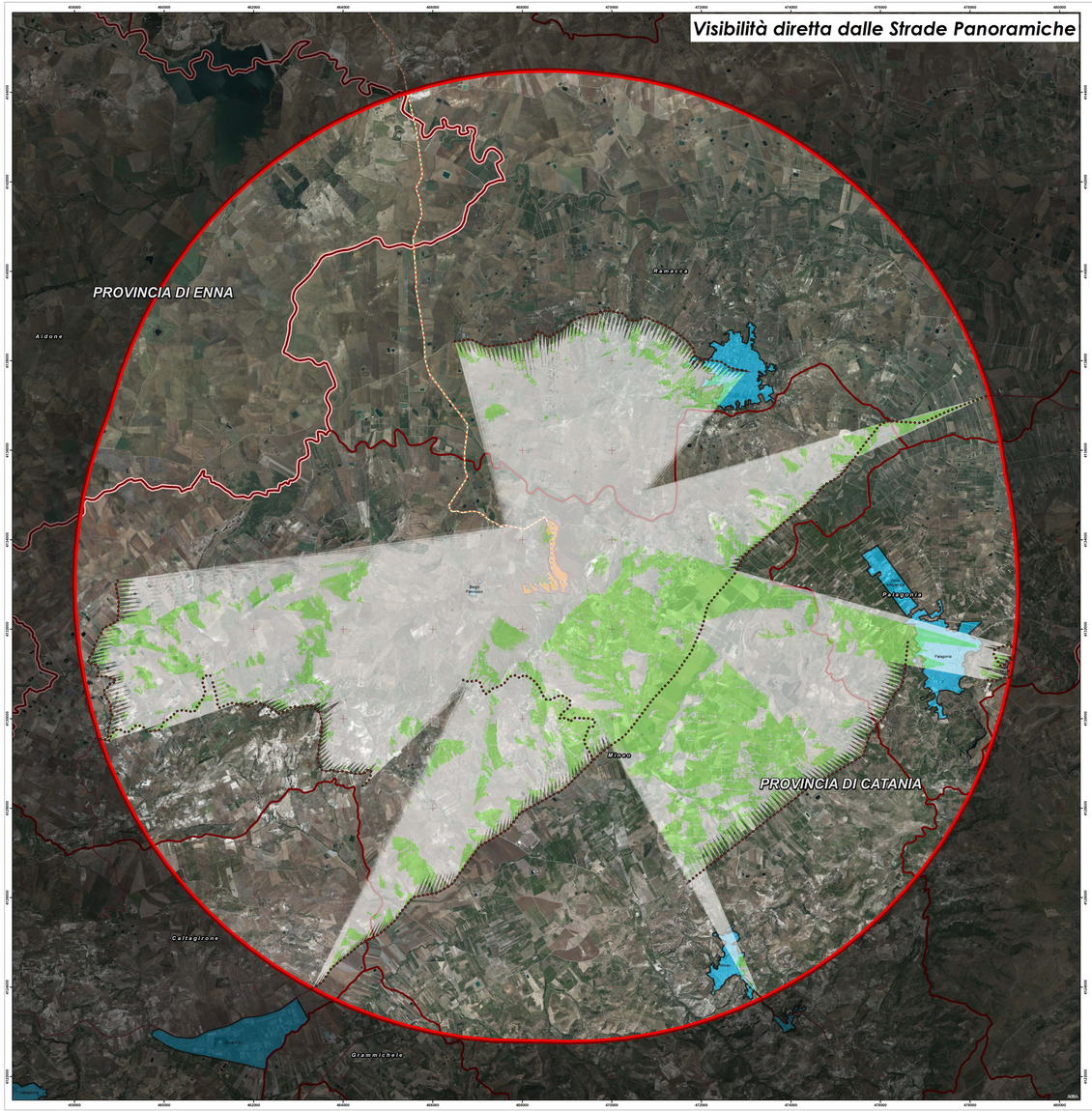

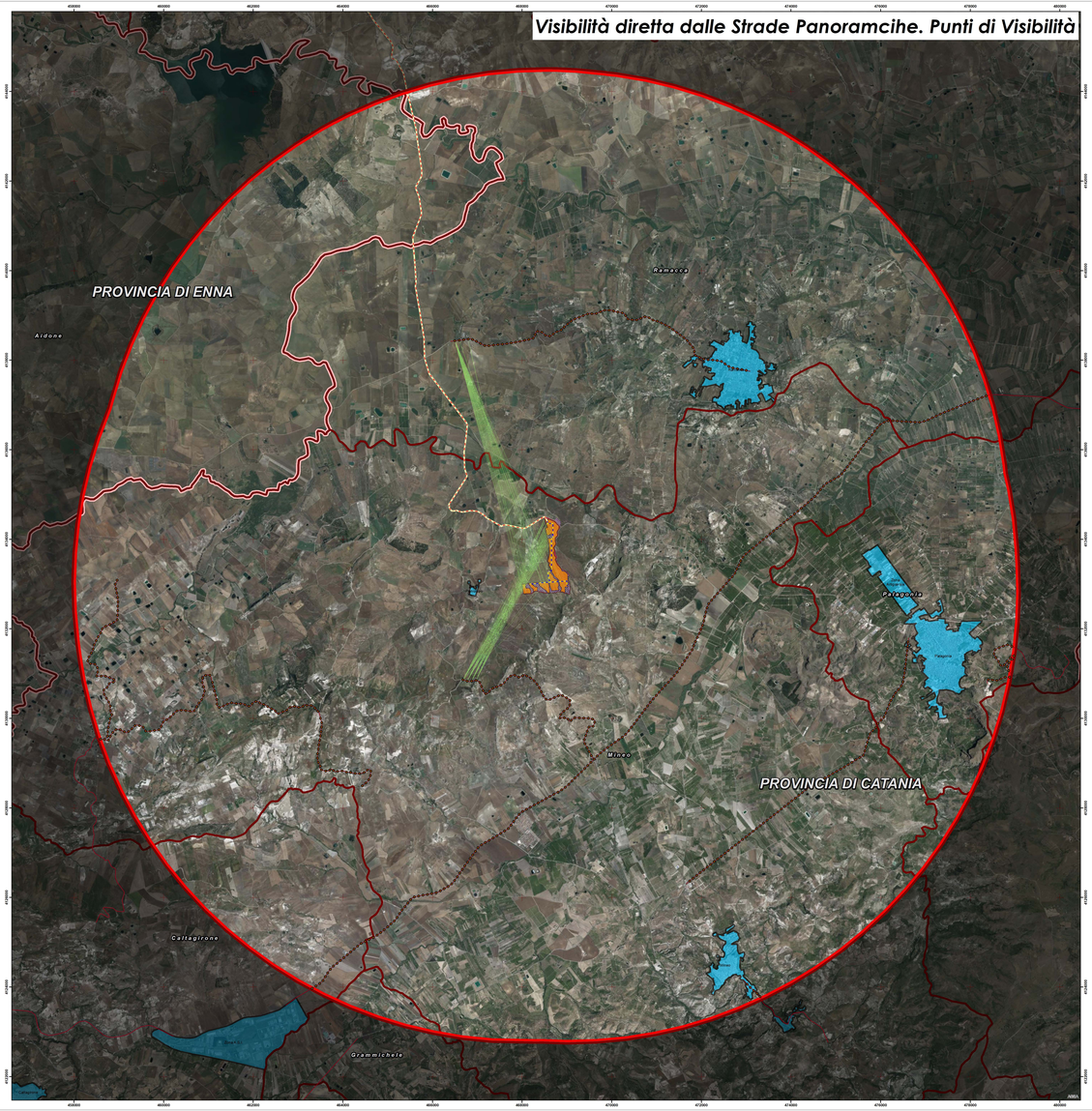

Legenda

IMPIANTO IN PROGETTO

- *Area impianto*
- *Area destinata a compensazione ambientale*
- *Area di mitigazione*
- *Cavidotto 30 kV*
- *Cavidotto interno*

VIABILITA' PANORAMICA

- *Visibilità Panoramica ricadente nell'area di 10 km*

VISIBILITA' DIRETTA

- *Linee di Visibilità*
- *Linee di non Visibilità*
- *Area vasta 10 km*

LIMITI AMMINISTRATIVI

- *Località Principali*
- *Limite Comunale*
- *Limite Provinciale*

Regione SICILIA

Provincia CATANIA

PROGETTO PER LA REALIZZAZIONE DI UN PARCO AGRIVOLTAICO E DELLE RELATIVE OPERE DI CONNESSIONE ALLA RTN

Comune di **Mineo**
Località "Masseria Modicheria" - "Contrada Mongialino"

A. PROGETTO DEFINITIVO DELL'IMPIANTO, DELLE OPERE CONNESSE E DELLE INFRASTRUTTURE INDISPENSABILI

ELABORATI GRAFICI

Codice:	*RMC02*	*Autorizzazione Unica ai sensi del D. Lgs 387/2003 e D. Lgs 152/2006*
N° elaborato	*A.13.SIA 14_4*	*Visibilità diretta dalle Strade Panoramiche*

N° Foglio	*Tot. Fogli*	*Formato*	*Scala*	*Tipo di documento*
1	1	A0	1:30.000	*Progetto Definitivo*

Progettazione

Qair Italia

Proponente

ITS MEDORA Srl
via Sebastiano Catania n.317
95123 CATANIA (CT)
P. IVA 05767670879

Rappresentante legale Proponente

Emmanuel MACQUERON

Data

Ottobre 2022

Progettisti

Ing. VASSALLI Quirino

ORDINE DEGLI INGEGNERI DELLA PROVINCIA DI PALERMO
Ing. Quirino Vassalli
Iscr. n. 5346

Ing. SPERANZA Carmine Antonio

ORDINE DEGLI INGEGNERI DELLA PROVINCIA DI PALERMO
Ing. Carmine Antonio Speranza
Iscr. n. 5347

Revisioni	*Rev.*	*Data*	*Descrizione*	*Redatto*	*Controllato*	*Approvato*
	00	00/00/0000	Emissione	SL	QV-CAS	M

ITS_RMC02_A13SIA14_4 – Visibilità diretta dalle strade panoramiche.dwg | *ITS_RMC02_A13SIA14_4 – Visibilità diretta dalle strade panoramiche.pdf*