

**OGGETTO:**  
**PROGETTO DEFINITIVO PER LA REALIZZAZIONE DI UN IMPIANTO AGRO-FOTOVOLTAICO NELLA LOCALITA' "MEZZANA GRANDE" DEL COMUNE DI ASCOLI SATRIANO (FG) DELLA POTENZA DI PICCO IN DC PARI A 59.744,88 KWp e MASSIMA IN IMMISIONE IN AC PARI A 45.000 KW E RELATIVE OPERE DI CONNESSIONE**

ELABORATO N. C02.3 ALLEGATO ALLA RELAZIONE ARCHEOLOGICA - CARTA DELLE INTERFERENZE E DEL RISCHIO ARCHEOLOGICO Scala 1:30.000

COMMITTENTE SR TARANTO SRL  
VIA LARGO GUIDO DONEGANI,2  
20121 - MILANO  
P.IVA 10706720967

Studio Acustico	Dott. Tullio Ciccarone	FIRMA E TIMBRO IL TECNICO	PROGETTAZIONE E COORDINAMENTO
Studio Geologico Idraulico	Dott. Tullio Ciccarone		
Studio Archeologico	Dott. Antonio Mesisca	 Via Aldo Moro, 4/B 62021 APRILE (MC) P.S.N.C. 027 66 99 0636	 Via Athena 29 Cap 84047 Capaccio Paestum P.Iva 04596750655 Ing. Giovanni Marsicano
Studio Paesaggistico e Agronomico	Dott. Luca Boursier		
Studio Naturalistico e Studio Ambientale	Dott. Giampaolo Pennacchioni		
Studio Elettrico	Dott. Giovanni Marsicano		
Strutturista	Ing. Lino Zotti		
Studio Idraulico	Ing. Leonardo Pio Rosiello		

SPAZIO RISERVATO AGLI ENTI						
Aggiornamenti	N°	Data	Cod. Stmg	Nome File	Eseguito da	Approvato da
	Rev 0	DICEMBRE 2020	202000061	IT_ASC2_C02.3	Dr. Antonio Mesisca	Ing. Giovanni Marsicano

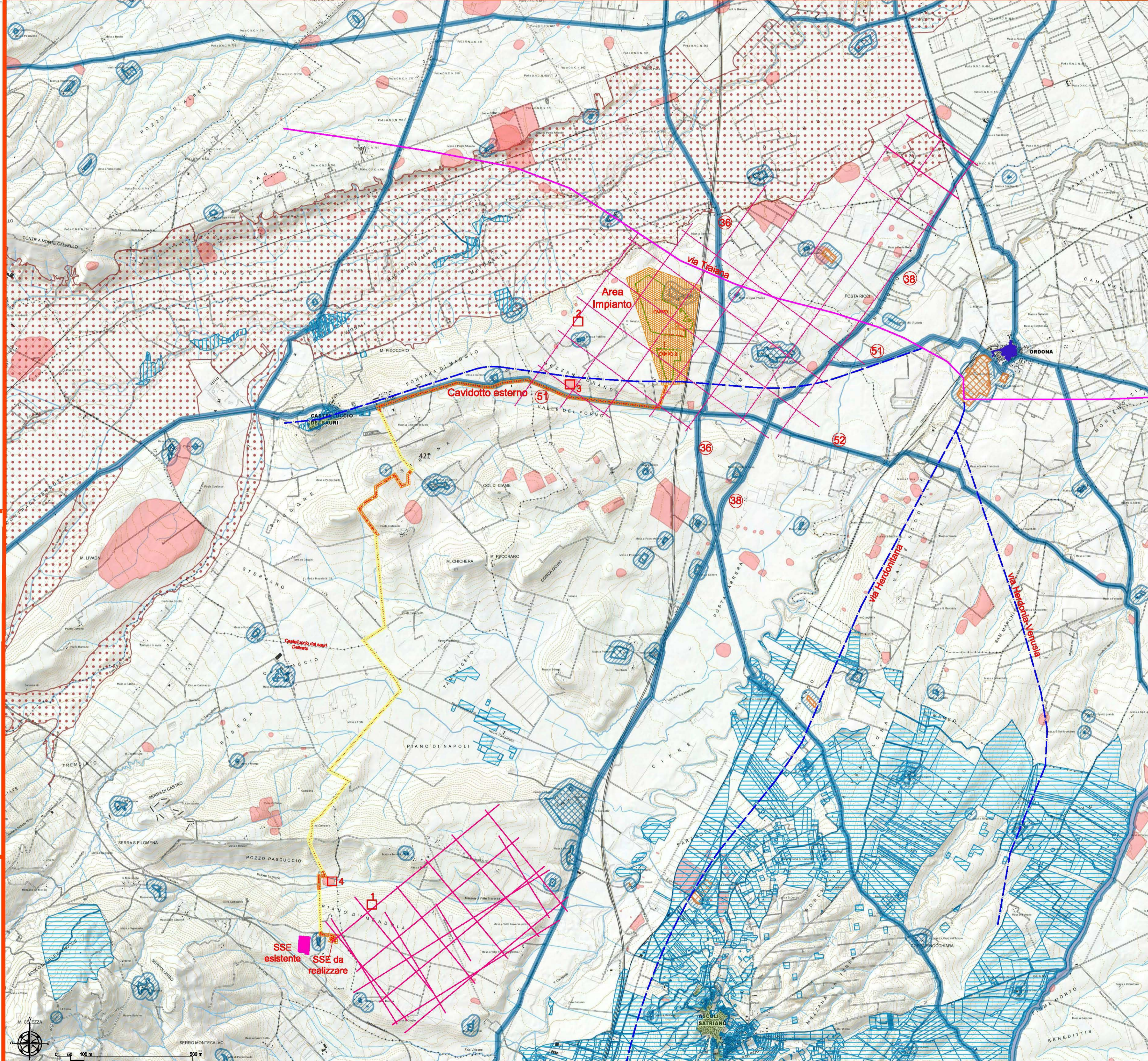

**Legenda** PPT - Regione Puglia

**6.3.1 Componenti culturali e insediative**

- Beni Paesaggistici**
- BP - Zone gravate da usi civici (validate)
  - BP - Zone gravate da usi civici (non validate)
  - BP - Zone di interesse archeologico
  - BP - Immobili e aree di notevole interesse pubblico
- Ulteriori Contesti Paesaggistici**
- UCP - Città consolidata
  - UCP - Testimonianza della stratificazione insediativa
  - UCP - stratificazione insediativa - rete tratturi
  - UCP - stratificazione insediativa - siti storico culturali
  - UCP - aree a rischio archeologico
  - UCP - Area di rispetto delle componenti culturali e insediative (100m -
  - UCP - area di rispetto - rete tratturi
  - UCP - area di rispetto - siti storico culturali
  - UCP - area di rispetto - zone di interesse archeologico
  - UCP - Paesaggi rurali

- LEGENDA CARTA DEL RISCHIO ARCHEOLOGICO**
- Siti archeologici noti o segnalati
  - Distanze dell'opera dai siti archeologici
  - Viabilità antica
  - Centuriazioni Antiche
- CLASSIFICAZIONE DEL RISCHIO ARCHEOLOGICO**
- Rischio Alto
  - Rischio Medio
  - Rischio Basso
  - Non Rilevabile
- RETE TRATTURI**
- 36 Tratturello Foggia - Ascoli - Lavello
  - 38 Tratturello Cervaro - Candela - Sant'Agata
  - 51 Tratturello Cerignola - Ponte di Bovino
  - 52 Tratturello Mortalito - Ferrante
- DESCRIZIONE DEI SITI NOTI**
- 1 Deliceto, Loc. Piano d'Amendola, Centuriazione *Ausculum*
  - 2 Ascoli S., Loc. Mezzana Grande, Centuriazione *Ausculum*
  - 3 Ascoli S. Loc. Mezzana Grande, Fattoria di epoca romana, Frequentazione dal III a.C. al IV d.C.
  - 4 Deliceto, Località Pozzo Pascuccio (UCP FG007082), Tombe ad Ipogeo di età Neolitica