

**Profilo AA'**

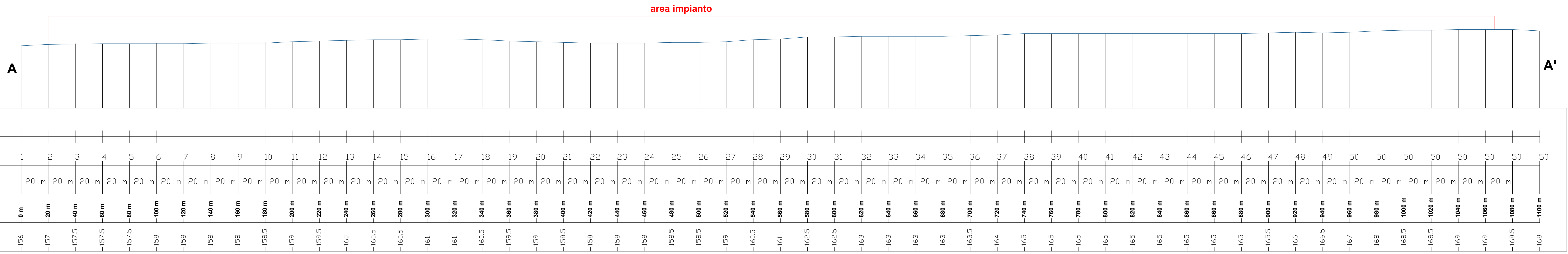

**Profilo BB'**

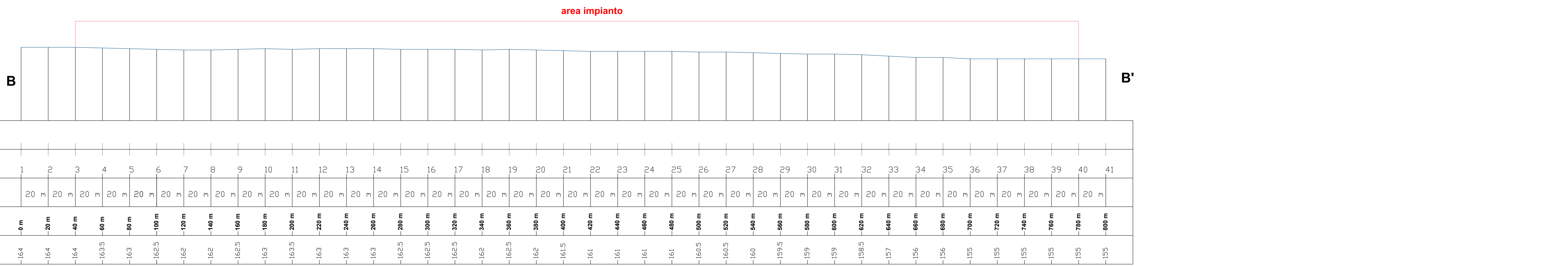

Scala 1:1.000

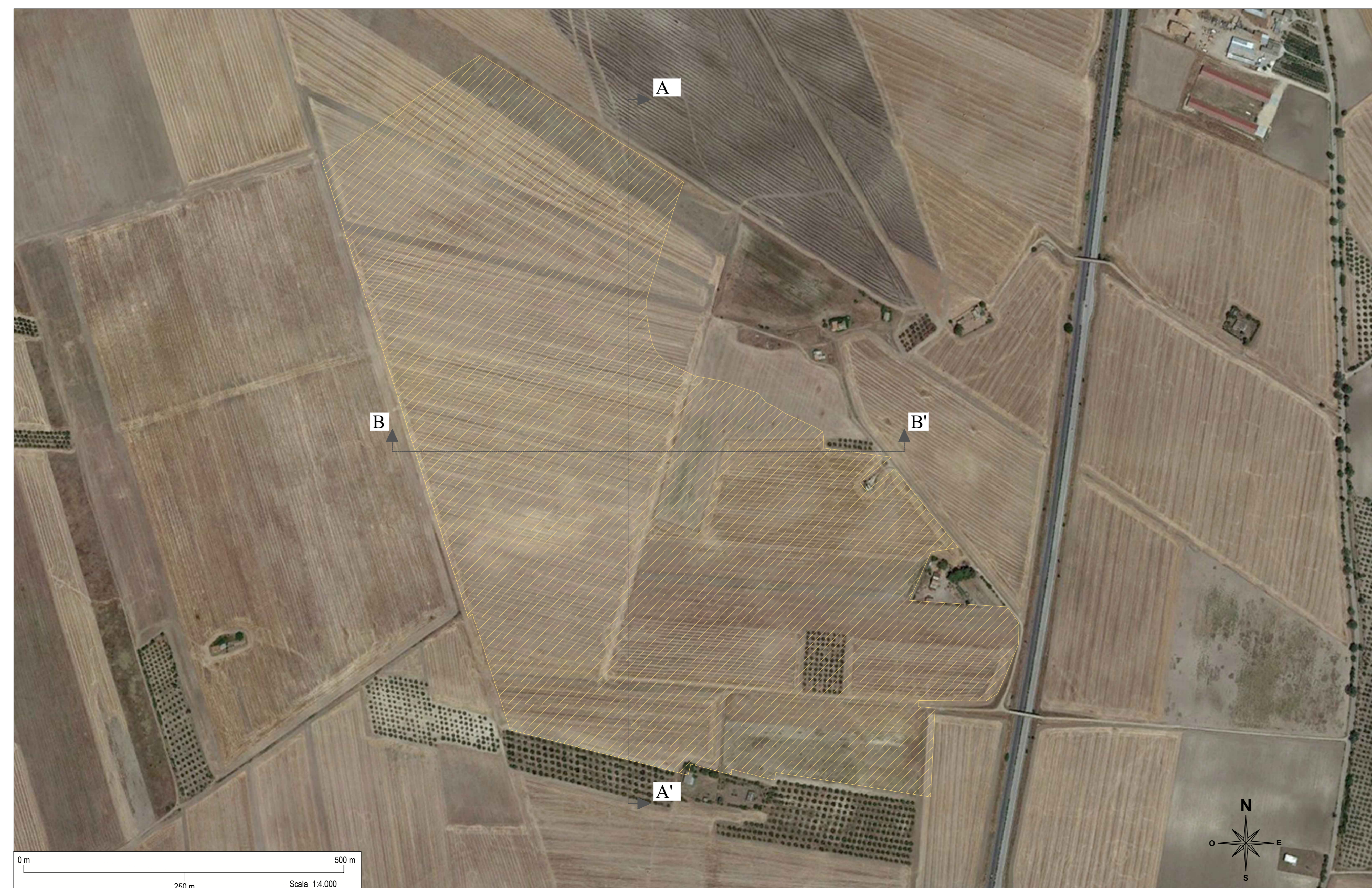

**Legenda**

Area di ubicazione impianto

<b>REGIONE PUGLIA</b> <b>PROVINCIA DI FOGGIA</b>			
<b>COMUNE DI ASCOLI SATRIANO (FG)</b>			
<b>COMUNE DI CASTELLUCCIO DEI SAURI (FG)</b>			
<b>COMUNE DI DELICETO (FG)</b>			
<b>OGGETTO:</b> PROGETTO DEFINITIVO PER LA REALIZZAZIONE DI UN IMPIANTO AGRO-FOTOVOLTAICO NELLA LOCALITA' "MEZZANA GRANDE" DEL COMUNE DI ASCOLI SATRIANO (FG) DELLA POTENZA DI PICCO IN DC PARI A 59.744,88 KWp e MASSIMA IN IMMERSIONE IN AC PARI A 45.000 KW E RELATIVE OPERE DI CONNESSIONE			
ELABORATO N. D02	Rilievo planoaltimetrico - Campo 1	Scala 1:1.000 1:4.000	
COMMITTENTE	<b>SR TARANTO SRL</b> VIA LARGO GUIDO DONEGANI,2 20121 - MILANO P.VIA 10706720267		
Studio Acustico	Dott. Tullio Ciccarone	FIRMA E TIMBRO IL TECNICO	PROGETTAZIONE E COORDINAMENTO
Studio Geologico Idraulico	Dott. Tullio Ciccarone		
Studio Archeologico	Dott. Antonio Mesisca		
Studio Paesaggistico e Agronomico	Dott. Luca Boursier	Via Athena 29 Cap 86047 Casertano Pratum P.Iva 0496750555 Ing. Giovanni Marsicano	
Studio Naturalistico e Studio Ambientale	Dott. Giampaolo Pennacchioni		
Studio Elettrico	Dott. Giovanni Marsicano		
Strutturista	Ing. Lino Zotti		
Studio Idraulico	Ing. Romilio Leonardo Pio		
SPAZIO RISERVATO AGENTI			
Aggiornamenti	N° Data	Cod. Stmg	Nome File
	Rev 0 DICEMBRE 2020	202000061	IT_ASCZ_D_02
			Eseguito da Geom. Mirko Petralia
			Approvato da Ing. Giovanni Marsicano