

Legenda

- Area di ubicazione impianto
- Percorso del cavidotto MT 30 kV Interrato - Lunghezza = circa 18 Km.
- Percorso del cavidotto AT 150 kV Interrato - Lunghezza = circa 880 m.
- Sottostazione 380/150 kV esistente denominata "Deliceto"
- Area destinata al futuro ampliamento della Sottostazione Spreacenerre
- Sottostazione 30/150 kV da realizzare

Legenda Componenti Culturali e Ineditive

- Immobili e aree di notevole interesse pubblico
- Zone gravate da us civici validate
- Zone gravate da us civici
- Zone di interesse archeologico
- «siti interessati da beni storico culturali
- «aree appartenenti alla rete dei tratturi
- «aree a rischio archeologico
- Rete Tratturi
- Siti Storico culturali
- Zone di interesse archeologico
- Città consolidata

Legenda Componenti Geomorfologiche

- Lame e Gravine
- Doline
- Gessiti (fascia di tutela)
- Impiottiti
- Cordoni Danari
- Carate
- Versanti

Legenda Componenti Aree Protette

- Parchi e riserve
- «Aree e riserve naturali marine
- «Parchi nazionali e riserve naturali statali
- «Parchi e riserve naturali regionali
- «Siti di rilevanza naturalistica
- ZPS
- SIC
- SIC «MARE
- «Area di rispetto dei parchi e delle riserve regionali

Legenda Componenti Botanico Vegetazionali

- Boschi
- «Zone umide Ramsar
- «Aree di rispetto dai boschi
- «Aree umide
- «Prati e pascoli naturali
- «Vegetazioni arbustive in evoluzione naturale

Legenda Componenti Idrologiche

- Territori costieri
- «Aree contornate laghi
- «Fiumi e torrenti, acque pubbliche
- «Sorgenti
- «Reticolo idrografico connessione della R.E.R.
- «Pianco idrogeologico

Legenda Componenti dei Valori Percettivi

- «Passaggi rurali
- «Luoghi panoramici
- «Luoghi panoramici (poligoni)
- «Strada a valenza paesaggistica
- «Strada a valenza paesaggistica (poligoni)
- «Strada panoramica
- «Corti visuali

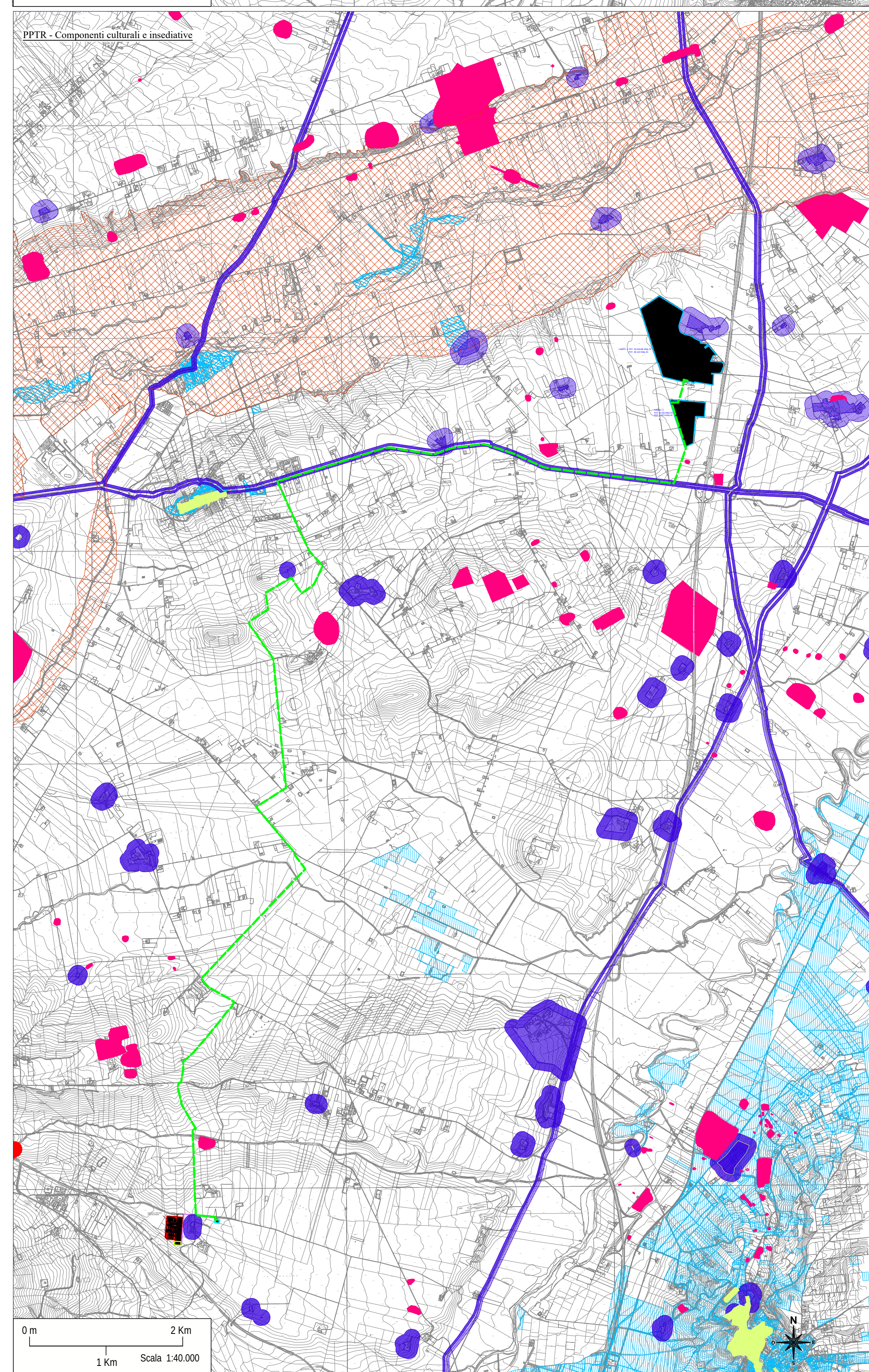
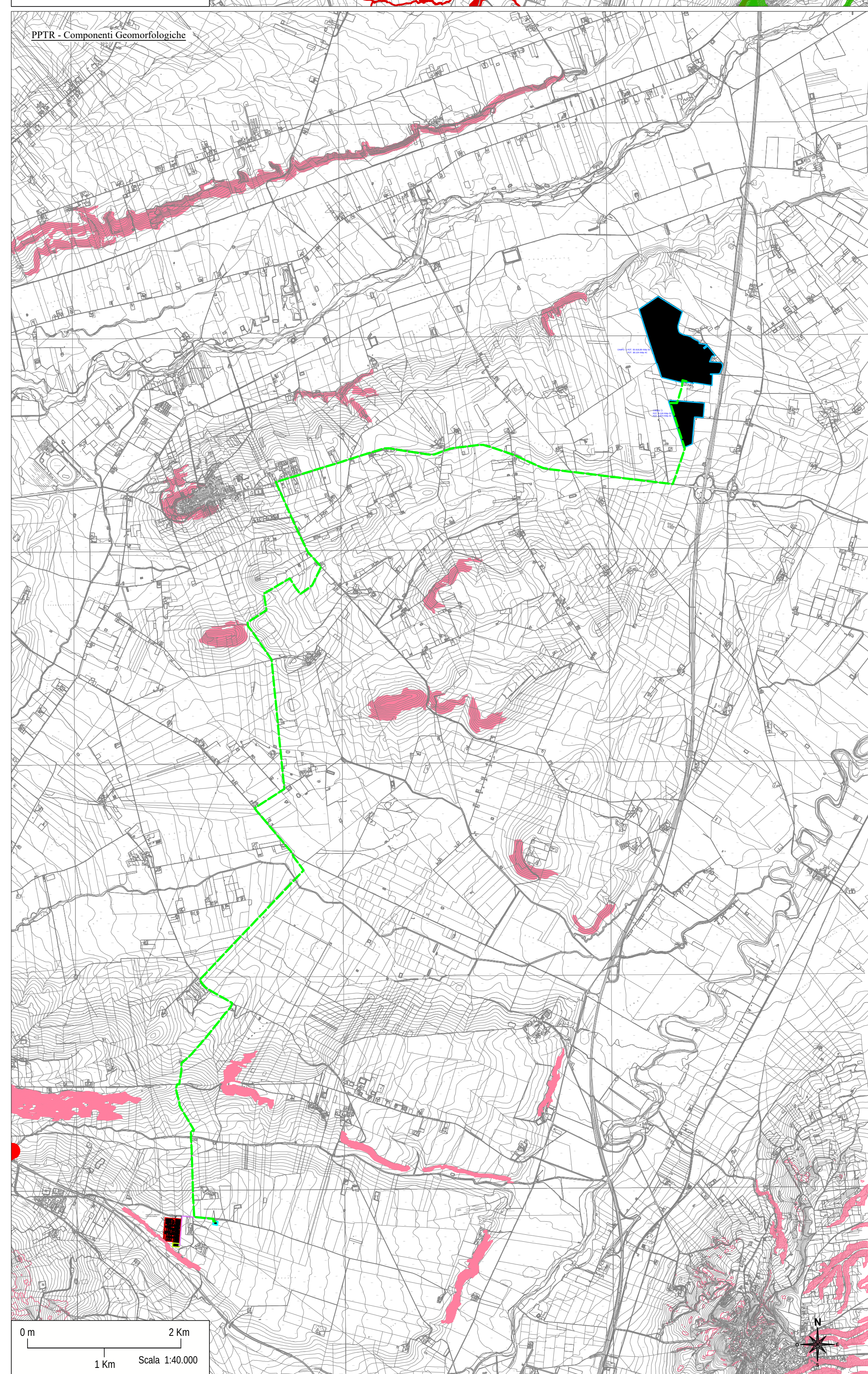
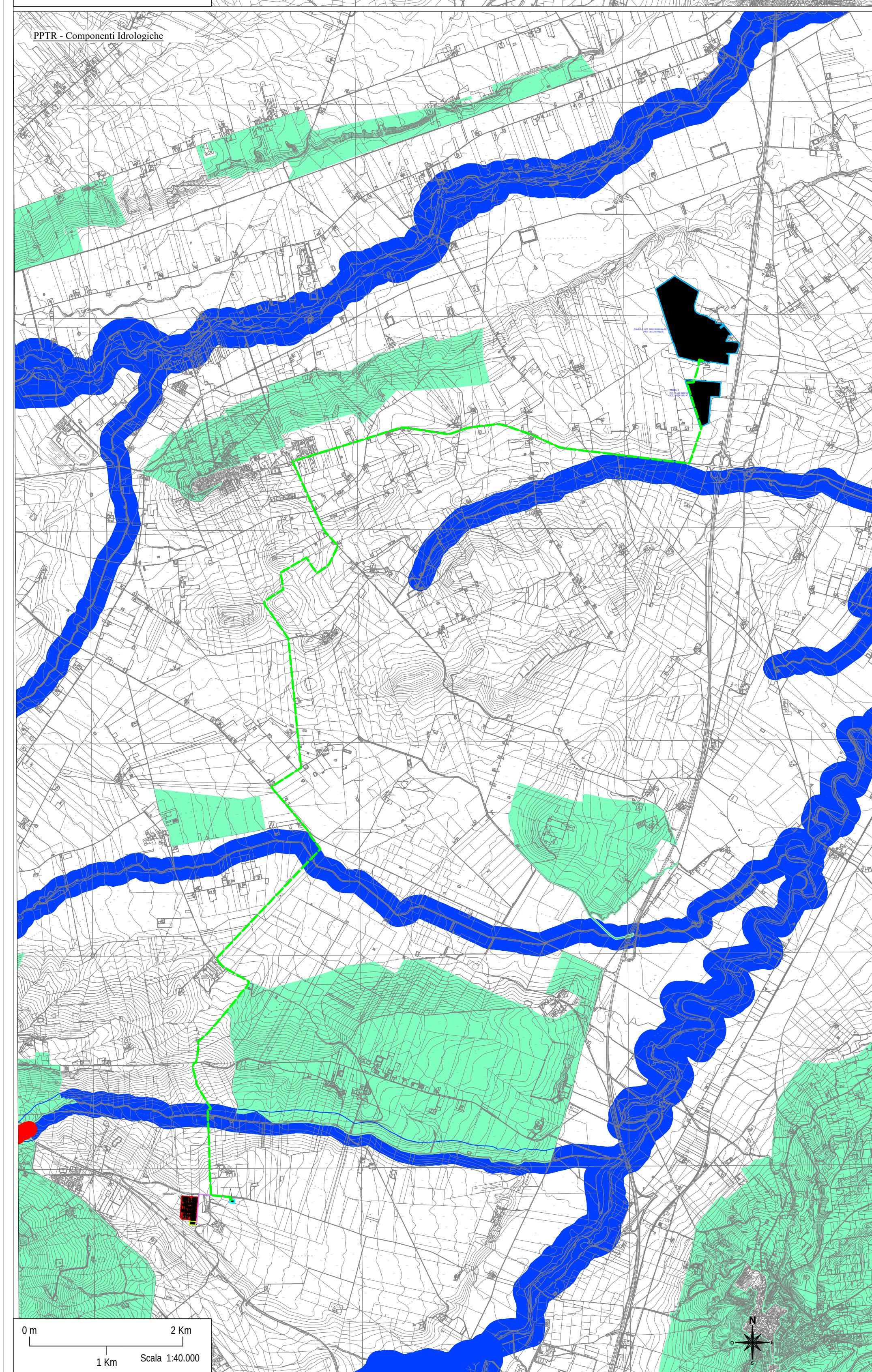

REGIONE PUGLIA
PROVINCIA DI FOGGIA

COMUNE DI ASCOLI SATRIANO (FG)
COMUNE DI CASTELLUCCIO DEI SAURI (FG)
COMUNE DI DELICETO (FG)

OGGETTO:
PROGETTO DEFINITIVO PER LA REALIZZAZIONE DI UN IMPIANTO AGRO-FOTOVOLTAICO NELLA LOCALITA' "MEZZANA GRANDE" DEL COMUNE DI ASCOLI SATRIANO (FG) DELLA POTENZA DI PICCO IN DC PARI A 59.744,88 kWp e MASSIMA IN IMMERSIONE IN AC PARI A 45.000 kW E RELATIVE OPERE DI CONNESSIONE

ELABORATO N. G01	LAYOUT DI PROGETTO RISPETTO ALLE COMPONENTI DEL PPTR REGIONE PUGLIA APPROVATO DGR nr. 176 del 16/02/2015 e s.m.i.	Scala 1:40.000
COMMITTENTE	SR TARANTO SRL VIA LARGO GUIDO DONEGANI,2 20121 - MILANO P.IVA 10706720967	
Studio Acustico	Dott. Tullio Ciccarone	FIRMA E TIMBRO IL TECNICO
Studio Geologico Idraulico	Dott. Tullio Ciccarone	PROGETTAZIONE E COORDINAMENTO
Studio Archeologico	Dott. Antonio Mesisca	
Studio Paesaggistico e Agronomico	Dott. Luca Boursier	 M.E. Free Srl Via Allinea, 29 Cap 46017 Capaccio Paestum P.IVA 04596750565 Ing. Giovanni Marsicano
Studio Naturalistico e Studio Ambientale	Dott. Giampaolo Pennacchioni	
Studio Elettrico	Dott. Giovanni Marsicano	
Strutturista	Ing. Lino Zotti	

SPAZIO RISERVATO AGLI ENTI

Aggiornamenti	N°	Data	Cod. Stmg	Nome File	Eseguito da	Approvato da
	Rev 0	DICEMBRE 2020	20200061	IT_ASC2_G_01	Geom. Mirko Petraglia	Ing. Giovanni Marsicano