

Legenda Piano Territoriale delle Acque Regione Puglia

- Canale Principale dell'Acquedotto Pugliese
- Area di tutela per approvvigionamento idrico di emergenza
- Area di tutela qualitativa
- Area vulnerabili alla contaminazione salina
- Area di tutela quantitativa
- Zone di Protezione Speciale Idrogeologica (ZPSI)
 - Tipo A
 - Tipo B
 - Tipo C
- Acque superficiali destinate alla produzione di acqua potabile
- Opere di captazione utilizzate a scopo potabile
 - Regime ordinario
 - Regime emergenziale
- Corpi idrici acqueriferi calcarei tardo e post-cretacei utilizzati a scopo potabile
 - 3-1-1 / IT16BSAL-MIOCO / SALENTO MIOCENICO CENTRO-ORIENTALE
- Corpi idrici acqueriferi calcarei cretacei utilizzati a scopo potabile
 - 1-1-1 / IT16AGAR-CO / GARGANO CENTRO-ORIENTALE
 - 2-1-2 / IT16AMUG-AL / ALTA MURGIA
 - 2-1-3 / IT16AMUG-BRA / MURGIA BRADANICA
 - 2-1-4 / IT16AMUG-CO / MURGIA COSTIERA
 - 2-1-4 / IT16AMUG-TA / MURGIA TARANTINA
 - 2-2-3 / IT16ASALEN-CM / SALENTO CENTRO-MERIDIONALE
 - 2-2-4 / IT16ASALEN-COS / SALENTO COSTIERO
 - 2-2-2 / IT16ASALEN-CS / SALENTO CENTRO-SETTENTRIONALE
- Perimetrazione Area Sensibile
- Electro Area Sensibile
- Zone vulnerabili da nitrati di origine agricola (ZVN)
 - Zone Vulnerabili da Nitrati
 - Area a monitoraggio di approfondimento

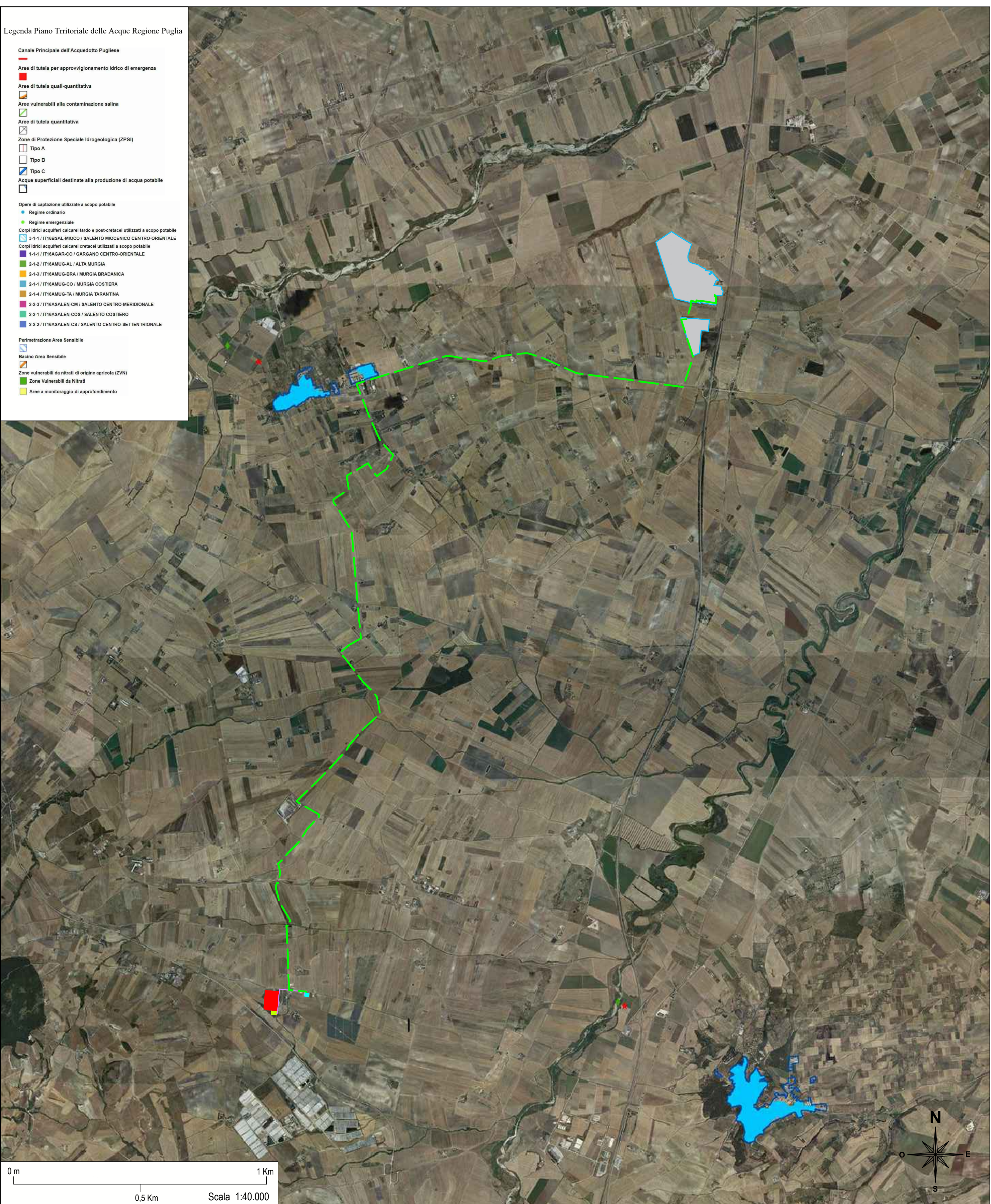

Legenda

- Area di ubicazione impianto di progetto
- Percorso del cavidotto MT 30 kV Interrato - Lunghezza = circa 18 Km.
- Percorso del cavidotto AT 150 kV Interrato - Lunghezza = circa 880 m.
- Sottostazione 380/150 kV esistente denominata Deliceto
- Sottostazione 30/150 kV da realizzare

REGIONE PUGLIA						
PROVINCIA DI FOGGIA						
COMUNE DI ASCOLI SATRIANO (FG)						
COMUNE DI CASTELLUCCIO DEI SAURI (FG)						
COMUNE DI DELICETO (FG)						
OGGETTO:						
PROGETTO DEFINITIVO PER LA REALIZZAZIONE DI UN IMPIANTO AGRO-FOTOVOLTAICO NELLA LOCALITA' "MEZZANA GRANDE" DEL COMUNE DI ASCOLI SATRIANO (FG) DELLA POTENZA DI PICCO IN DC PARI A 59.744,88 KWp e MASSIMA IN IMMISIONE IN AC PARI A 45.000 KW E RELATIVE OPERE DI CONNESSIONE						
ELABORATO N. G04	Layout di progetto rispetto al Piano regionale di Tutela delle Acque PTA adottato con D.G.R. n. 1333 del 16/07/2019	Scala 1:40.000				
COMMITTENTE	SR TARANTO SRL VIA LARGO GUIDO DONEGANI,2 20121 - MILANO P.IVA 10706720967					
Studio Acustico	Dott. Tullio Ciccarone	FIRMA E TIMBRO IL TECNICO Via Athena, 29 Cap 84047 Capaccio Paestum P.Iva 04596750655 Ing. Giovanni Marsicano	PROGETTAZIONE E COORDINAMENTO			
Studio Geologico Idraulico	Dott. Tullio Ciccarone					
Studio Archeologico	Dott. Antonio Mesisca					
Studio Paesaggistico e Agronomico	Dott. Luca Boursier					
Studio Naturalistico e Studio Ambientale	Dott. Giampaolo Pennacchioni					
Studio Elettrico	Dott. Giovanni Marsicano					
Strutturista	Ing. Lino Zotti					
Studio Idraulico	Ing. Leonardo Pio Rosiello					
SPAZIO RISERVATO AGLI ENTI						
Aggiornamenti	N°	Data	Cod. Stmg	Nome File	Eseguito da	Approvato da
	Rev 0	DICEMBRE 2020	202000061	IT_ASC2_G_04	Geom. Mirko Petraglia	Ing. Giovanni Marsicano