

LEGENDA

- - - - - LINEA IN CAVO 20kV FV LA CASA - CP 150/20kV SALICE
- - - - - RACCORDI AEREI 150kV
- ASSE NUOVI SOSTEGNI LINEA 150kV
- - - - - LINEA AEREA 150kV TRATTA DA DEMOLIRE
- - - - - LINEA AEREA 380kV ESISTENTE
- - - - - LINEA AEREA 150kV ESISTENTE
- AREA STAZIONI ELETTRICHE
- AREA IMPIANTO FV LA CASA
- PISTE OCCUPAZIONE TEMPORANEA E AREE PROVVISORIE DI CANTIERE - CAVIDOTTI MT 20kV
- STRADA ACCESSO CP 150/20kV SALICE
- AREA POTENZIALMENTE IMPEGNATA CP 150/20kV SALICE
- AREA POTENZIALMENTE IMPEGNATA CAVIDOTTI MT 20kV
- COMUNE DI SALICE SALENTINO - FOGLIO 9
- COMUNE DI SALICE SALENTINO - FOGLIO 10
- COMUNE DI SALICE SALENTINO - FOGLIO 12

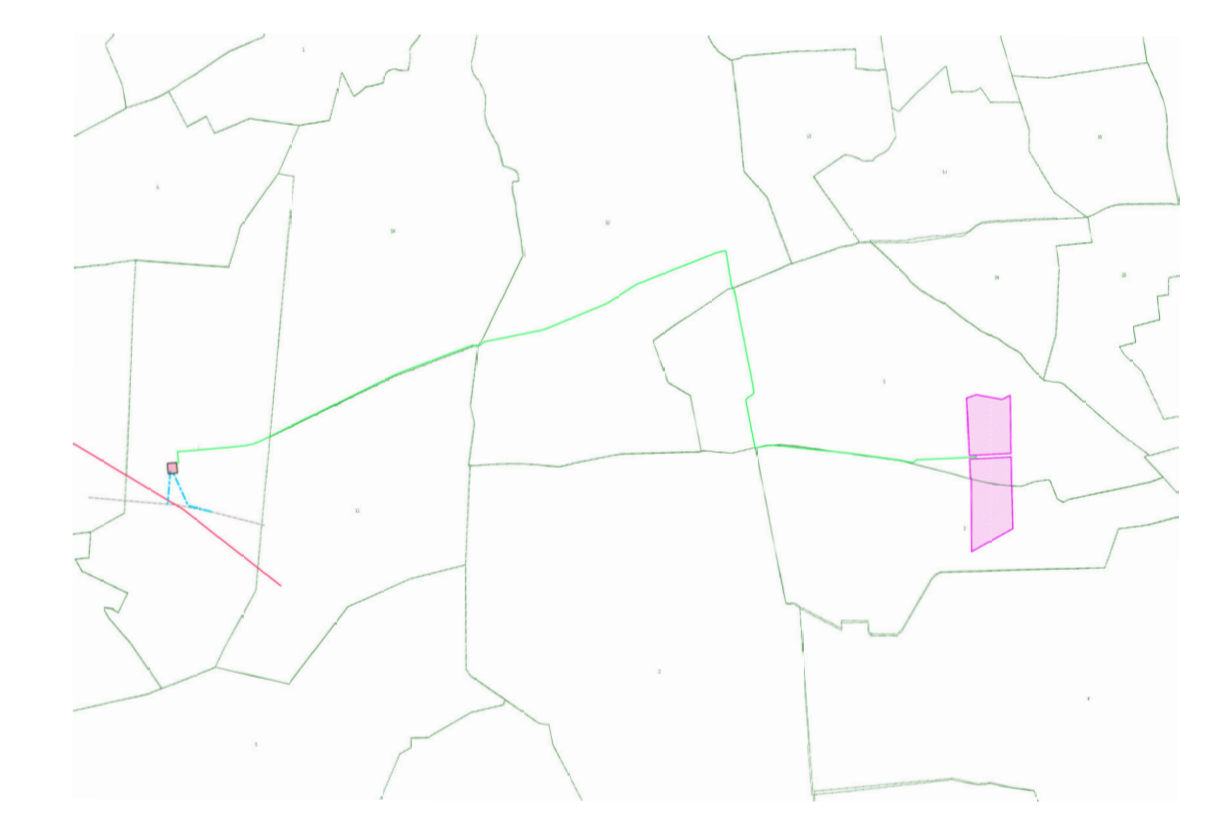

INQUADRAMENTO CATASTALE



IMPIANTO DI RETE PER LA CONNESSIONE 20 kV DELL'IMPIANTO DI PRODUZIONE LA CASA

CON POTENZA RICHIESTA IN IMMISSIONE 16000 kW
UBICATO NEI COMUNI DI SALICE SALENTINO E VEGLIE (LE)

PROCEDURA AUTORIZZATIVA (Atto e/o Decreto Regionale o Provinciale) N° - DEL -

PROGETTO DEFINITIVO

A	14.7.2022	E97	013	E93	Emissione per progettazione definitiva
REVISIONE	DATA	ELABORATO	VERIFICATO	APPROVATO	DESCRIZIONE

RICHIEDENTE: FLYNIS PV 10 S.R.L. Via Statuto, 10 20121 - Milano	IMPIANTO: VEGLIE
---	----------------------------

INGEGNERIA & COSTRUZIONI: BRULLI trasmissione	TITOLO: CAVIDOTTO MT LA CASA PIANO PARTICELLARE
--	---

IL DIRETTORE E RESPONSABILE TECNICO: P D	CODICE RINTRACCIABILITA': T0738223	TIPO DOCUMENTO: D 2	N° ELABORATO: 6 2 1	FOGLIO / DI: 1 / 3
--	--	-------------------------------	-------------------------------	------------------------------

GESTORE RETE ELETTRICA: FIRMA PER BENEFITARIO:	NOME FILE: 5 7 6 2 1 A	SCALA: 1 : 4.000	FORMATO: A1
---	----------------------------------	----------------------------	-----------------------

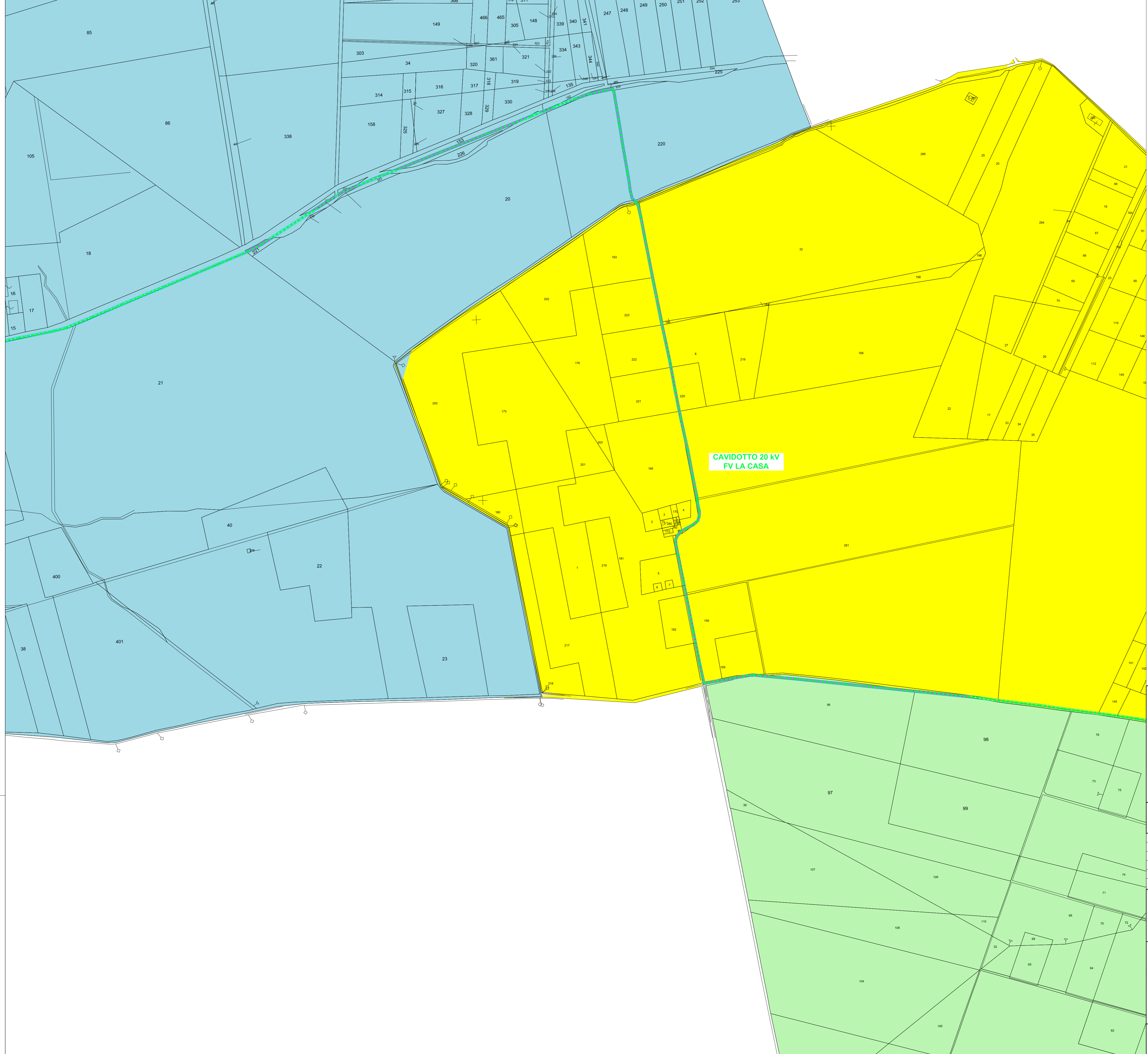

LEGENDA

- - - - - LINEA IN CAVO 20kV FV LA CASA - CP 150/20kV SALICE
- - - - - RACCORDI AEREI 150kV
- ASSE NUOVI SOSTEGNI LINEA 150kV
- - - - - LINEA AEREA 150kV TRATTA DA DEMOLIRE
- - - - - LINEA AEREA 380kV ESISTENTE
- - - - - LINEA AEREA 150kV ESISTENTE
- AREA STAZIONI ELETTRICHE
- AREA IMPIANTO FV LA CASA
- PISTE OCCUPAZIONE TEMPORANEA E AREE PROVVISORIE DI CANTIERE - CAVIDOTTI MT 20kV
- STRADA ACCESSO CP 150/20kV SALICE
- AREA POTENZIALMENTE IMPEGNATA CP 150/20kV SALICE
- AREA POTENZIALMENTE IMPEGNATA CAVIDOTTI MT 20kV
- COMUNE DI SALICE SALENTINO - FOGLIO 12
- COMUNE DI VEGLIE - FOGLIO 1
- COMUNE DI VEGLIE - FOGLIO 2



INQUADRAMENTO CATASTALE

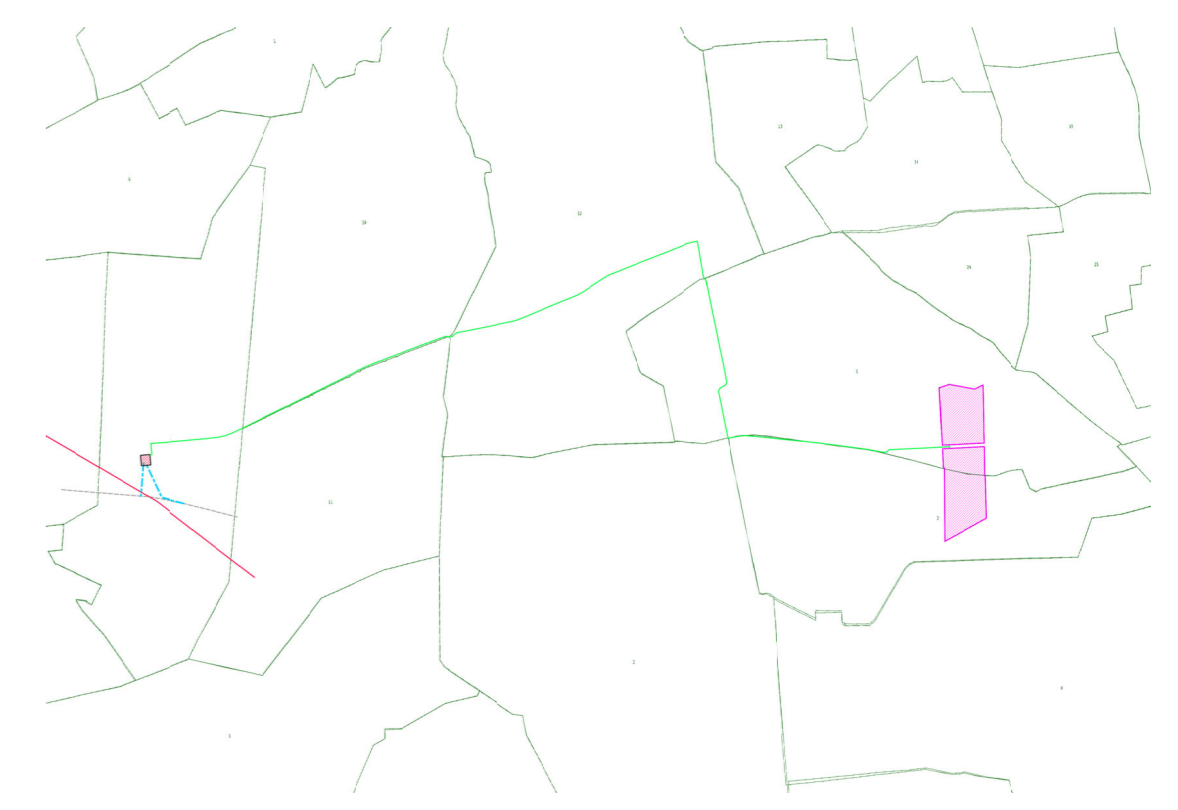

IMPIANTO DI RETE PER LA CONNESSIONE 20 kV DELL'IMPIANTO DI PRODUZIONE LA CASA

CON POTENZA RICHIESTA IN IMMISSIONE 16000 kW
UBICATO NEI COMUNI DI SALICE SALENTINO E VEGLIE (LE)

PROCEDURA AUTORIZZATIVA (Atto e/o Decreto Regionale o Provinciale) N° - DEL -

PROGETTO DEFINITIVO

<table border="1" style="width: 100%; border-collapse: collapse;"> <tr> <td style="width: 20%; text-align: center;">A</td> <td style="width: 20%;">14.7.2022</td> <td style="width: 10%;">097</td> <td style="width: 10%;">013</td> <td style="width: 10%;">093</td> <td style="width: 20%;">Emissione per progettazione definitiva</td> </tr> <tr> <td style="text-align: center;">REVISIONE</td> <td style="text-align: center;">DATA</td> <td style="text-align: center;">ELABORATO</td> <td style="text-align: center;">VERIFICATO</td> <td style="text-align: center;">APPROVATO</td> <td style="text-align: center;">DESCRIZIONE</td> </tr> </table>	A	14.7.2022	097	013	093	Emissione per progettazione definitiva	REVISIONE	DATA	ELABORATO	VERIFICATO	APPROVATO	DESCRIZIONE	<table border="1" style="width: 100%; border-collapse: collapse;"> <tr> <td style="width: 50%; vertical-align: top;"> <p style="font-size: small;">RICHIEDENTE</p> <p style="text-align: center;">FLYNIS PV 10 S.R.L. Via Statuto, 10 20121 - Milano</p> <p style="text-align: right; font-size: x-small;">FIRMA PER BENESTARE</p> </td> <td style="width: 50%; vertical-align: top;"> <p style="text-align: center; font-size: large;">VEGLIE</p> </td> </tr> <tr> <td style="width: 50%; vertical-align: top;"> <p style="font-size: x-small;">INGEGNERIA & COSTRUZIONI</p> <p style="text-align: center; font-size: large;">BRULLI trasmissione</p> <p style="text-align: right; font-size: x-small;">IL DIRETTORE E RESPONSABILE TECNICO</p> </td> <td style="width: 50%; vertical-align: top;"> <p style="text-align: center;">CAVIDOTTO MT LA CASA PIANO PARTICELLARE</p> </td> </tr> <tr> <td style="width: 50%; vertical-align: top;"> <p style="font-size: x-small;">GESTORE RETE ELETTRICA</p> <p style="text-align: right; font-size: x-small;">FIRMA PER BENESTARE</p> </td> <td style="width: 50%; vertical-align: top;"> <table border="1" style="width: 100%; border-collapse: collapse;"> <tr> <td style="width: 20%; font-size: x-small;">LIVELLO PROG.</td> <td style="width: 20%; font-size: x-small;">CODICE RINTRACCIABILITA'</td> <td style="width: 20%; font-size: x-small;">TIPO DOCUMENTO</td> <td style="width: 20%; font-size: x-small;">N° ELABORATO</td> <td style="width: 20%; font-size: x-small;">FOGLIO / DI</td> </tr> <tr> <td style="text-align: center; font-size: large;">P D</td> <td style="text-align: center;">T0738223</td> <td style="text-align: center; font-size: large;">D 2</td> <td style="text-align: center; font-size: large;">6 2 1</td> <td style="text-align: center;">2 / 3</td> </tr> </table> </td> </tr> <tr> <td style="width: 50%; vertical-align: top;"> <p style="font-size: x-small;">NOME FILE</p> <p style="text-align: center; font-size: large;">5 7 6 2 1 A</p> </td> <td style="width: 50%; vertical-align: top;"> <p style="font-size: x-small;">SCALA</p> <p style="text-align: center; font-size: large;">1 : 4.000</p> <p style="font-size: x-small;">FORMATO</p> <p style="text-align: center; font-size: large;">A1</p> </td> </tr> </table>	<p style="font-size: small;">RICHIEDENTE</p> <p style="text-align: center;">FLYNIS PV 10 S.R.L. Via Statuto, 10 20121 - Milano</p> <p style="text-align: right; font-size: x-small;">FIRMA PER BENESTARE</p>	<p style="text-align: center; font-size: large;">VEGLIE</p>	<p style="font-size: x-small;">INGEGNERIA & COSTRUZIONI</p> <p style="text-align: center; font-size: large;">BRULLI trasmissione</p> <p style="text-align: right; font-size: x-small;">IL DIRETTORE E RESPONSABILE TECNICO</p>	<p style="text-align: center;">CAVIDOTTO MT LA CASA PIANO PARTICELLARE</p>	<p style="font-size: x-small;">GESTORE RETE ELETTRICA</p> <p style="text-align: right; font-size: x-small;">FIRMA PER BENESTARE</p>	<table border="1" style="width: 100%; border-collapse: collapse;"> <tr> <td style="width: 20%; font-size: x-small;">LIVELLO PROG.</td> <td style="width: 20%; font-size: x-small;">CODICE RINTRACCIABILITA'</td> <td style="width: 20%; font-size: x-small;">TIPO DOCUMENTO</td> <td style="width: 20%; font-size: x-small;">N° ELABORATO</td> <td style="width: 20%; font-size: x-small;">FOGLIO / DI</td> </tr> <tr> <td style="text-align: center; font-size: large;">P D</td> <td style="text-align: center;">T0738223</td> <td style="text-align: center; font-size: large;">D 2</td> <td style="text-align: center; font-size: large;">6 2 1</td> <td style="text-align: center;">2 / 3</td> </tr> </table>	LIVELLO PROG.	CODICE RINTRACCIABILITA'	TIPO DOCUMENTO	N° ELABORATO	FOGLIO / DI	P D	T0738223	D 2	6 2 1	2 / 3	<p style="font-size: x-small;">NOME FILE</p> <p style="text-align: center; font-size: large;">5 7 6 2 1 A</p>	<p style="font-size: x-small;">SCALA</p> <p style="text-align: center; font-size: large;">1 : 4.000</p> <p style="font-size: x-small;">FORMATO</p> <p style="text-align: center; font-size: large;">A1</p>
A	14.7.2022	097	013	093	Emissione per progettazione definitiva																										
REVISIONE	DATA	ELABORATO	VERIFICATO	APPROVATO	DESCRIZIONE																										
<p style="font-size: small;">RICHIEDENTE</p> <p style="text-align: center;">FLYNIS PV 10 S.R.L. Via Statuto, 10 20121 - Milano</p> <p style="text-align: right; font-size: x-small;">FIRMA PER BENESTARE</p>	<p style="text-align: center; font-size: large;">VEGLIE</p>																														
<p style="font-size: x-small;">INGEGNERIA & COSTRUZIONI</p> <p style="text-align: center; font-size: large;">BRULLI trasmissione</p> <p style="text-align: right; font-size: x-small;">IL DIRETTORE E RESPONSABILE TECNICO</p>	<p style="text-align: center;">CAVIDOTTO MT LA CASA PIANO PARTICELLARE</p>																														
<p style="font-size: x-small;">GESTORE RETE ELETTRICA</p> <p style="text-align: right; font-size: x-small;">FIRMA PER BENESTARE</p>	<table border="1" style="width: 100%; border-collapse: collapse;"> <tr> <td style="width: 20%; font-size: x-small;">LIVELLO PROG.</td> <td style="width: 20%; font-size: x-small;">CODICE RINTRACCIABILITA'</td> <td style="width: 20%; font-size: x-small;">TIPO DOCUMENTO</td> <td style="width: 20%; font-size: x-small;">N° ELABORATO</td> <td style="width: 20%; font-size: x-small;">FOGLIO / DI</td> </tr> <tr> <td style="text-align: center; font-size: large;">P D</td> <td style="text-align: center;">T0738223</td> <td style="text-align: center; font-size: large;">D 2</td> <td style="text-align: center; font-size: large;">6 2 1</td> <td style="text-align: center;">2 / 3</td> </tr> </table>	LIVELLO PROG.	CODICE RINTRACCIABILITA'	TIPO DOCUMENTO	N° ELABORATO	FOGLIO / DI	P D	T0738223	D 2	6 2 1	2 / 3																				
LIVELLO PROG.	CODICE RINTRACCIABILITA'	TIPO DOCUMENTO	N° ELABORATO	FOGLIO / DI																											
P D	T0738223	D 2	6 2 1	2 / 3																											
<p style="font-size: x-small;">NOME FILE</p> <p style="text-align: center; font-size: large;">5 7 6 2 1 A</p>	<p style="font-size: x-small;">SCALA</p> <p style="text-align: center; font-size: large;">1 : 4.000</p> <p style="font-size: x-small;">FORMATO</p> <p style="text-align: center; font-size: large;">A1</p>																														

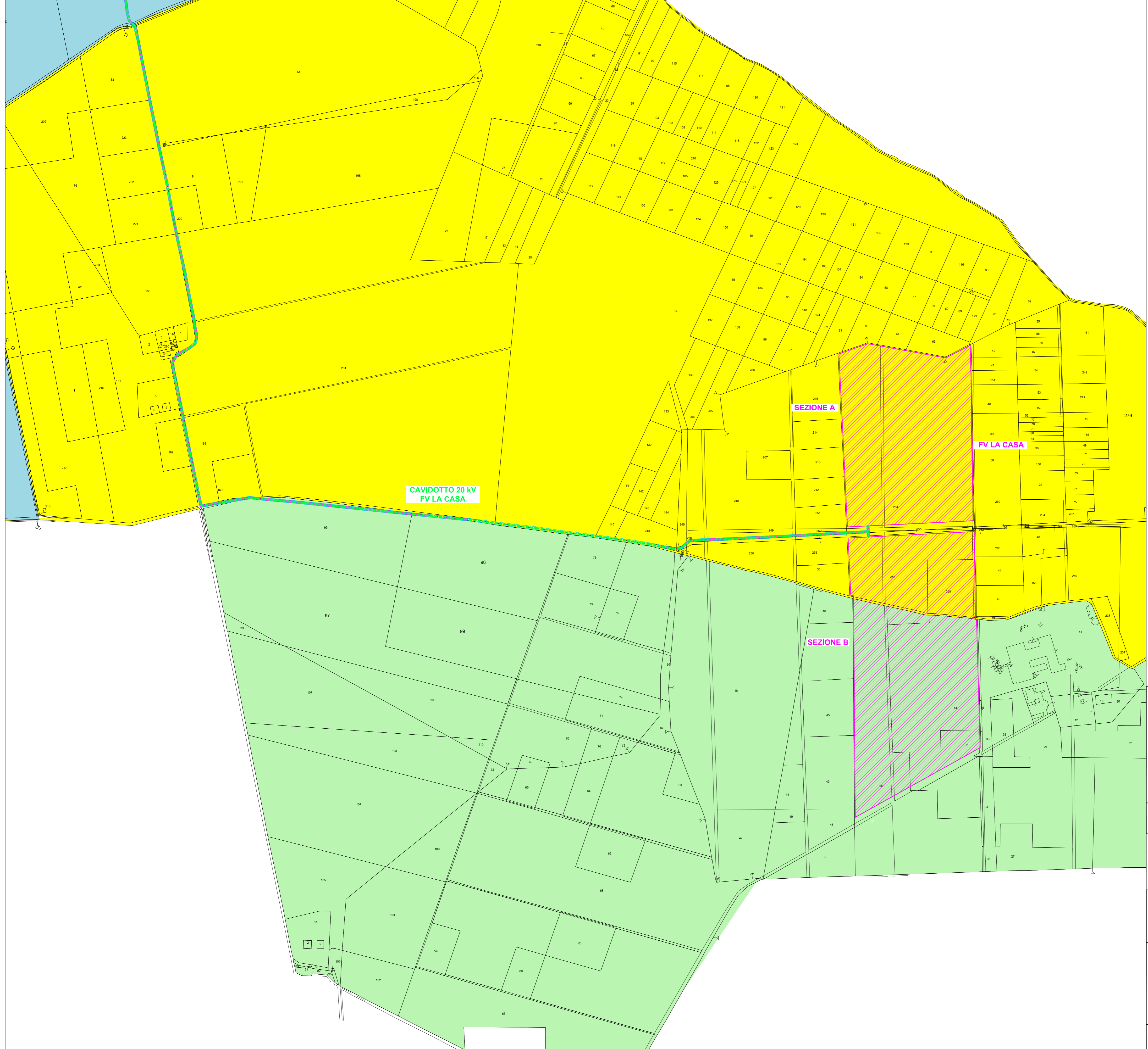

LEGENDA

- LINEA IN CAVO 20kV FV LA CASA - CP 150/20kV SALICE
- RACCORDI AEREI 150kV
- ASSE NUOVI SOSTEGNI LINEA 150kV
- LINEA AEREA 150kV TRATTA DA DEMOLIRE
- LINEA AEREA 380kV ESISTENTE
- LINEA AEREA 150kV ESISTENTE
- AREA STAZIONI ELETTRICHE
- AREA IMPIANTO FV LA CASA
- PISTE OCCUPAZIONE TEMPORANEA E AREE PROVVISORIE DI CANTIERE - CAVIDOTTI MT 20kV
- STRADA ACCESSO CP 150/20kV SALICE
- AREA POTENZIALMENTE IMPEGNATA CP 150/20kV SALICE
- AREA POTENZIALMENTE IMPEGNATA CAVIDOTTI MT 20kV
- COMUNE DI SALICE SALENTINO - FOGLIO 12
- COMUNE DI VEGLIE - FOGLIO 1
- COMUNE DI VEGLIE - FOGLIO 2



INQUADRAMENTO CATASTALE

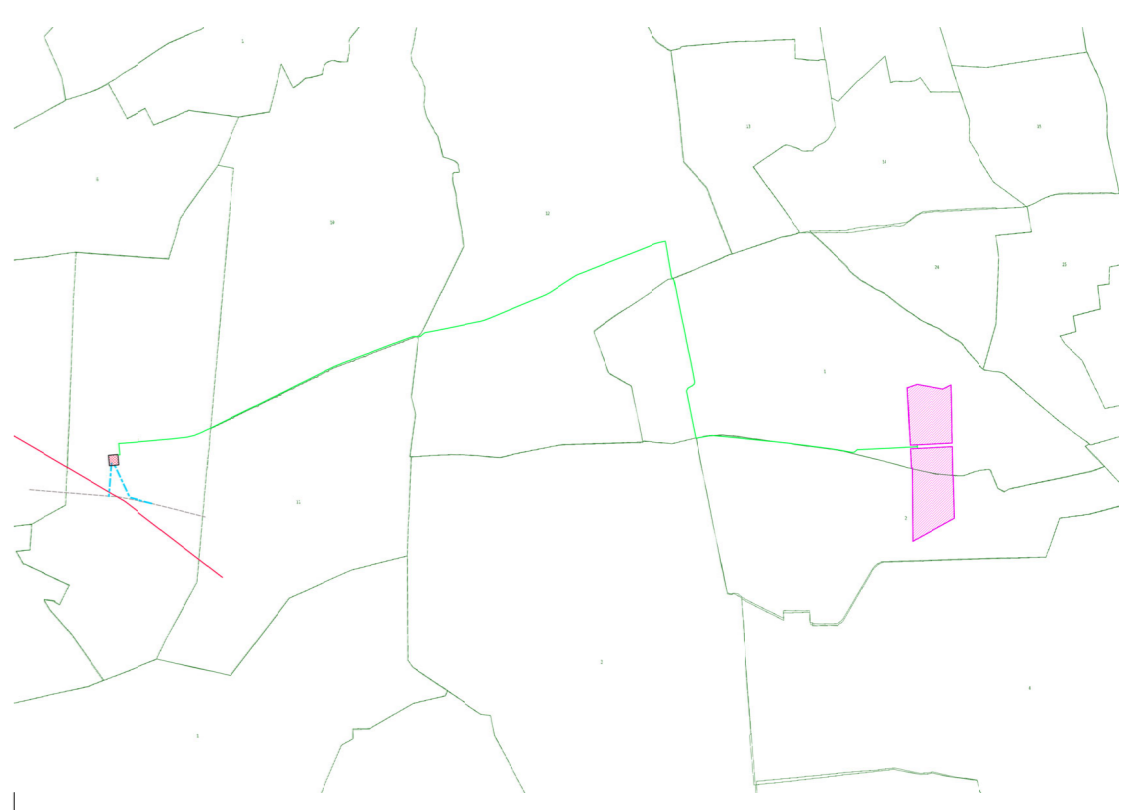

IMPIANTO DI RETE PER LA CONNESSIONE 20 kV DELL'IMPIANTO DI PRODUZIONE LA CASA

CON POTENZA RICHIESTA IN IMMISSIONE 16000 kW
UBICATO NEI COMUNI DI SALICE SALENTINO E VEGLIE (LE)

PROCEDURA AUTORIZZATIVA (Atto e/o Decreto Regionale o Provinciale) N° - DEL -

PROGETTO DEFINITIVO

A	14.7.2022	097	013	003	Emissione per progettazione definitiva				
REVISIONE	DATA	ELABORATO	VERIFICATO	APPROVATO	DESCRIZIONE				
RICHIEDENTE	FLYNIS PV 10 S.R.L. Via Statuta, 10 20121 - Milano				IMPIANTO VEGLIE				
INGEGNERIA & COSTRUZIONI	 BRULLI trasmissione				TITOLO CAVIDOTTO MT LA CASA PIANO PARTICELLARE				
IL DIRETTORE E RESPONSABILE TECNICO	LIVELLO PROG.	CODICE INTRACCIABILITA'	TIPO DOCUMENTO	N° ELABORATO	FOGLIO / DI				
GESTORE RETE ELETTRICA	FIRMA PER BENESTARE	NOME FILE	SCALA	FORMATO					
		5 7 6 2 1 A	1:4.000	A1					