

### LEGENDA

- - - LINEA IN CAVO 20kV FV LA NUOVA – CP 150/20kV SALICE
- - - RACCORDI AEREI 150kV
- ASSE NUOVI SOSTEGNI LINEA 150kV
- - - LINEA AEREA 150kV TRATTA DA DEMOLIRE
- - - LINEA AEREA 380kV ESISTENTE
- - - LINEA AEREA 150kV ESISTENTE
- AREA STAZIONI ELETTRICHE
- AREA IMPIANTO FV LA NUOVA
- PISTE OCCUPAZIONE TEMPORANEA E AREE PROVVISORIE DI CANTIERE – CAVIDOTTI MT 20kV
- STRADA ACCESSO CP 150/20kV SALICE E CABINA DI CONSEGNA MT
- AREA POTENZIALMENTE IMPEGNATA CP 150/20kV SALICE
- AREA POTENZIALMENTE IMPEGNATA CAVIDOTTI MT 20kV
- COMUNE DI SALICE SALENTINO – FOGLIO 9
- COMUNE DI SALICE SALENTINO – FOGLIO 10
- COMUNE DI SALICE SALENTINO – FOGLIO 12

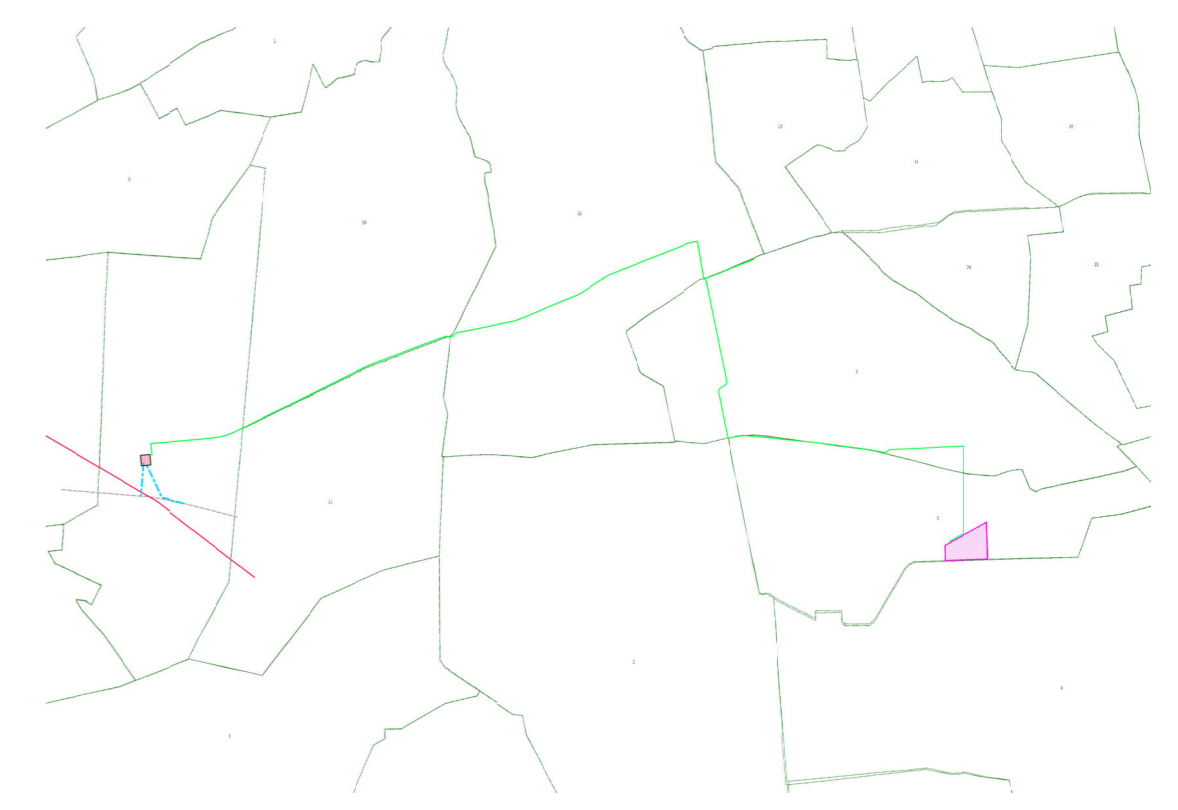

#### INQUADRAMENTO CATASTALE



### IMPIANTO DI RETE PER LA CONNESSIONE 20 kV DELL'IMPIANTO DI PRODUZIONE LA NUOVA

CON POTENZA RICHIESTA IN IMMISSIONE 3300 kW  
UBICATO NEI COMUNI DI SALICE SALENTINO E VEGLIE (LE)

PROCEDURA AUTORIZZATIVA (Atto e/o Decreto Regionale o Provinciale) N° - DEL -

#### PROGETTO DEFINITIVO

 A 14.7.2022 013 013 013 REVISIONE DATA ELABORATO VERIFICATO APPROVATO DESCRIZIONE Emissione per progettazione definitiva	
RICHIEDENTE <b>FLYNIS PV 10 S.R.L.</b> Via Statuta, 10 20121 - Milano	IMPIANTO <b>VEGLIE</b>
INGEGNERIA & COSTRUZIONI <b>BRULLI</b> Trasmissione	TITOLO <b>CAVIDOTTO MT LA NUOVA PIANO PARTICELLARE</b>
IL DIRETTORE E RESPONSABILE TECNICO	LIVELLO PROG. CODICE INTRACCIABILITA' TIPO DOCUMENTO N° ELABORATO FOGLIO / DI <b>P D 268453923 D 2 5 2 1 1/3</b>
GESTORE RETE ELETTRICA	NOME FILE SCALA FORMATO <b>5 7 5 2 1 A 1:4.000 A1</b>



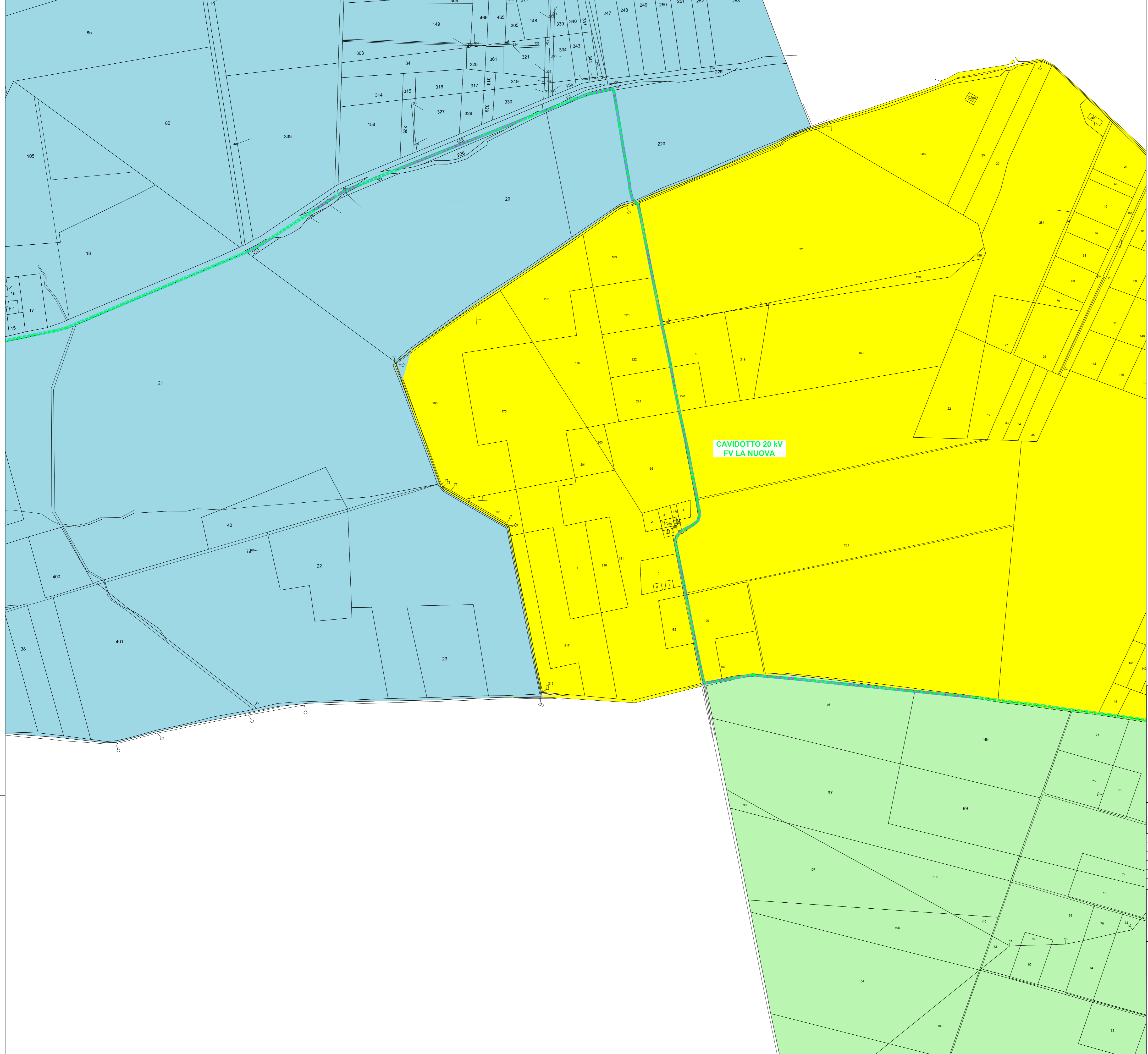

### LEGENDA

- LINEA IN CAVO 20kV FV LA NUOVA - CP 150/20kV SALICE
- RACCORDI AEREI 150kV
- ASSE NUOVI SOSTEGNI LINEA 150kV
- LINEA AEREA 150kV TRATTA DA DEMOLIRE
- LINEA AEREA 380kV ESISTENTE
- LINEA AEREA 150kV ESISTENTE
- AREA STAZIONI ELETTRICHE
- AREA IMPIANTO FV LA NUOVA
- PISTE OCCUPAZIONE TEMPORANEA E AREE PROVVISORIE DI CANTIERE - CAVIDOTTI MT 20kV
- STRADA ACCESSO CP 150/20kV SALICE E CABINA DI CONSEGNA MT
- AREA POTENZIALMENTE IMPEGNATA CP 150/20kV SALICE
- AREA POTENZIALMENTE IMPEGNATA CAVIDOTTI MT 20kV
- COMUNE DI SALICE SALENTINO - FOGLIO 12
- COMUNE DI VEGLIE - FOGLIO 1
- COMUNE DI VEGLIE - FOGLIO 2



#### INQUADRAMENTO CATASTALE

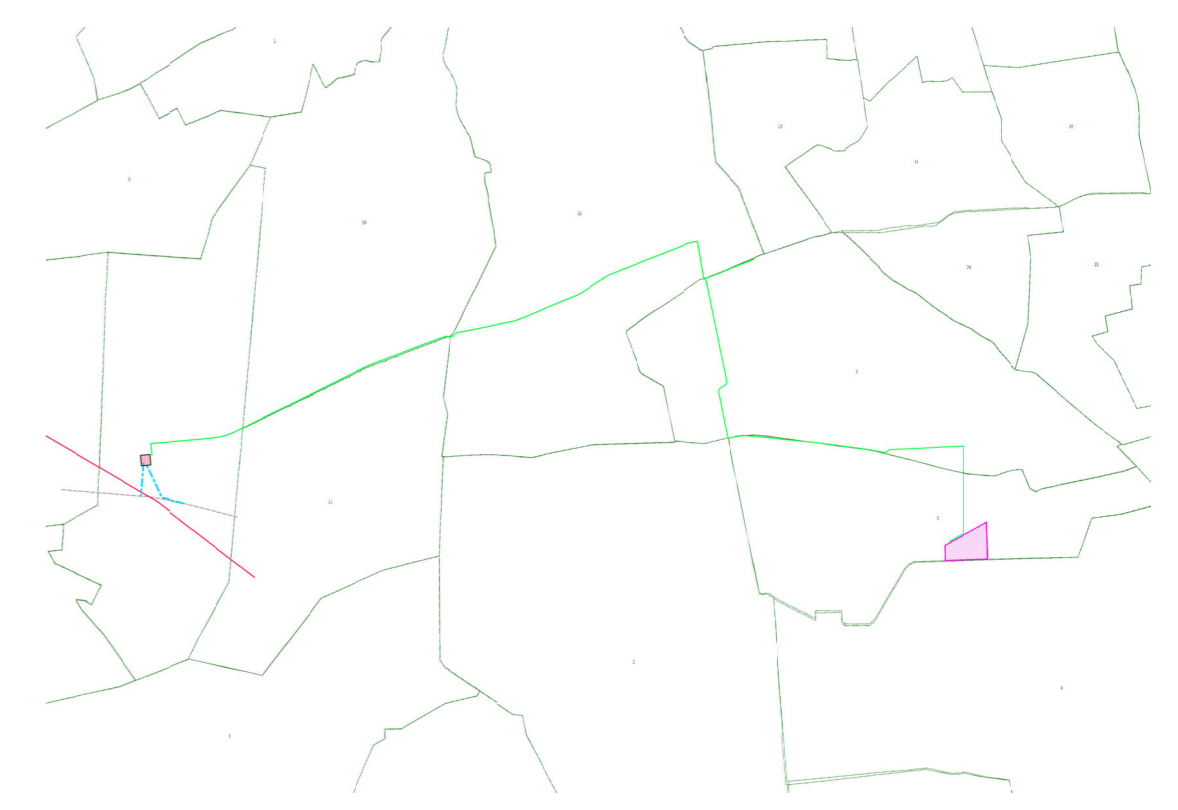

### IMPIANTO DI RETE PER LA CONNESSIONE 20 kV DELL'IMPIANTO DI PRODUZIONE LA NUOVA

CON POTENZA RICHIESTA IN IMMISSIONE 3300 kW  
UBICATO NEI COMUNI DI SALICE SALENTINO E VEGLIE (LE)

PROCEDURA AUTORIZZATIVA (Atto e/o Decreto Regionale o Provinciale) N° - DEL -

#### PROGETTO DEFINITIVO

<table border="1" style="width: 100%; border-collapse: collapse;"> <tr> <td style="width: 20%; text-align: center;">A</td> <td style="width: 20%;">14.7.2022</td> <td style="width: 10%;">097</td> <td style="width: 10%;">013</td> <td style="width: 10%;">093</td> <td style="width: 30%;">Emissione per progettazione definitiva</td> </tr> <tr> <td style="text-align: center;">REVISIONE</td> <td style="text-align: center;">DATA</td> <td style="text-align: center;">ELABORATO</td> <td style="text-align: center;">VERIFICATO</td> <td style="text-align: center;">APPROVATO</td> <td style="text-align: center;">DESCRIZIONE</td> </tr> </table>	A	14.7.2022	097	013	093	Emissione per progettazione definitiva	REVISIONE	DATA	ELABORATO	VERIFICATO	APPROVATO	DESCRIZIONE	<table border="1" style="width: 100%; border-collapse: collapse;"> <tr> <td style="width: 50%; vertical-align: top;"> <p style="font-size: small;">RICHIEDENTE</p> <p style="text-align: center;"><b>FLYNIS PV 10 S.R.L.</b> Via Statuto, 10 20121 - Milano</p> <p style="font-size: x-small; text-align: right;">FIRMA PER BENESTARE</p> </td> <td style="width: 50%; vertical-align: top;"> <p style="font-size: small;">IMPIANTO</p> <p style="text-align: center;">VEGLIE</p> </td> </tr> <tr> <td style="vertical-align: top;"> <p style="font-size: x-small;">INGEGNERIA &amp; COSTRUZIONI</p> <p style="text-align: center;"><b>BRULLI</b> trasmissione</p> <p style="font-size: x-small; text-align: right;">IL DIRETTORE E RESPONSABILE TECNICO</p> </td> <td style="vertical-align: top;"> <p style="font-size: small;">TITOLO</p> <p style="text-align: center;">CAVIDOTTO MT LA NUOVA PIANO PARTICELLARE</p> </td> </tr> <tr> <td style="font-size: x-small;"> <table border="1" style="width: 100%; border-collapse: collapse;"> <tr> <td style="width: 20%;">LIVELLO PROG.</td> <td style="width: 20%;">CODICE RINTRACCIABILITA'</td> <td style="width: 20%;">TIPO DOCUMENTO</td> <td style="width: 20%;">N° ELABORATO</td> <td style="width: 20%;">FOGLIO / DI</td> </tr> <tr> <td style="text-align: center;">P D</td> <td style="text-align: center;">268453923</td> <td style="text-align: center;">D 2</td> <td style="text-align: center;">5 2 1</td> <td style="text-align: center;">2 / 3</td> </tr> </table> </td> <td style="font-size: x-small;"> <table border="1" style="width: 100%; border-collapse: collapse;"> <tr> <td style="width: 50%;">NOME FILE</td> <td style="width: 50%;">SCALA</td> <td style="width: 50%;">FORMATO</td> </tr> <tr> <td style="text-align: center;">5 7 5 2 1 A</td> <td style="text-align: center;">1:4.000</td> <td style="text-align: center;">A1</td> </tr> </table> </td> </tr> </table>	<p style="font-size: small;">RICHIEDENTE</p> <p style="text-align: center;"><b>FLYNIS PV 10 S.R.L.</b> Via Statuto, 10 20121 - Milano</p> <p style="font-size: x-small; text-align: right;">FIRMA PER BENESTARE</p>	<p style="font-size: small;">IMPIANTO</p> <p style="text-align: center;">VEGLIE</p>	<p style="font-size: x-small;">INGEGNERIA &amp; COSTRUZIONI</p> <p style="text-align: center;"><b>BRULLI</b> trasmissione</p> <p style="font-size: x-small; text-align: right;">IL DIRETTORE E RESPONSABILE TECNICO</p>	<p style="font-size: small;">TITOLO</p> <p style="text-align: center;">CAVIDOTTO MT LA NUOVA PIANO PARTICELLARE</p>	<table border="1" style="width: 100%; border-collapse: collapse;"> <tr> <td style="width: 20%;">LIVELLO PROG.</td> <td style="width: 20%;">CODICE RINTRACCIABILITA'</td> <td style="width: 20%;">TIPO DOCUMENTO</td> <td style="width: 20%;">N° ELABORATO</td> <td style="width: 20%;">FOGLIO / DI</td> </tr> <tr> <td style="text-align: center;">P D</td> <td style="text-align: center;">268453923</td> <td style="text-align: center;">D 2</td> <td style="text-align: center;">5 2 1</td> <td style="text-align: center;">2 / 3</td> </tr> </table>	LIVELLO PROG.	CODICE RINTRACCIABILITA'	TIPO DOCUMENTO	N° ELABORATO	FOGLIO / DI	P D	268453923	D 2	5 2 1	2 / 3	<table border="1" style="width: 100%; border-collapse: collapse;"> <tr> <td style="width: 50%;">NOME FILE</td> <td style="width: 50%;">SCALA</td> <td style="width: 50%;">FORMATO</td> </tr> <tr> <td style="text-align: center;">5 7 5 2 1 A</td> <td style="text-align: center;">1:4.000</td> <td style="text-align: center;">A1</td> </tr> </table>	NOME FILE	SCALA	FORMATO	5 7 5 2 1 A	1:4.000	A1
A	14.7.2022	097	013	093	Emissione per progettazione definitiva																														
REVISIONE	DATA	ELABORATO	VERIFICATO	APPROVATO	DESCRIZIONE																														
<p style="font-size: small;">RICHIEDENTE</p> <p style="text-align: center;"><b>FLYNIS PV 10 S.R.L.</b> Via Statuto, 10 20121 - Milano</p> <p style="font-size: x-small; text-align: right;">FIRMA PER BENESTARE</p>	<p style="font-size: small;">IMPIANTO</p> <p style="text-align: center;">VEGLIE</p>																																		
<p style="font-size: x-small;">INGEGNERIA &amp; COSTRUZIONI</p> <p style="text-align: center;"><b>BRULLI</b> trasmissione</p> <p style="font-size: x-small; text-align: right;">IL DIRETTORE E RESPONSABILE TECNICO</p>	<p style="font-size: small;">TITOLO</p> <p style="text-align: center;">CAVIDOTTO MT LA NUOVA PIANO PARTICELLARE</p>																																		
<table border="1" style="width: 100%; border-collapse: collapse;"> <tr> <td style="width: 20%;">LIVELLO PROG.</td> <td style="width: 20%;">CODICE RINTRACCIABILITA'</td> <td style="width: 20%;">TIPO DOCUMENTO</td> <td style="width: 20%;">N° ELABORATO</td> <td style="width: 20%;">FOGLIO / DI</td> </tr> <tr> <td style="text-align: center;">P D</td> <td style="text-align: center;">268453923</td> <td style="text-align: center;">D 2</td> <td style="text-align: center;">5 2 1</td> <td style="text-align: center;">2 / 3</td> </tr> </table>	LIVELLO PROG.	CODICE RINTRACCIABILITA'	TIPO DOCUMENTO	N° ELABORATO	FOGLIO / DI	P D	268453923	D 2	5 2 1	2 / 3	<table border="1" style="width: 100%; border-collapse: collapse;"> <tr> <td style="width: 50%;">NOME FILE</td> <td style="width: 50%;">SCALA</td> <td style="width: 50%;">FORMATO</td> </tr> <tr> <td style="text-align: center;">5 7 5 2 1 A</td> <td style="text-align: center;">1:4.000</td> <td style="text-align: center;">A1</td> </tr> </table>	NOME FILE	SCALA	FORMATO	5 7 5 2 1 A	1:4.000	A1																		
LIVELLO PROG.	CODICE RINTRACCIABILITA'	TIPO DOCUMENTO	N° ELABORATO	FOGLIO / DI																															
P D	268453923	D 2	5 2 1	2 / 3																															
NOME FILE	SCALA	FORMATO																																	
5 7 5 2 1 A	1:4.000	A1																																	



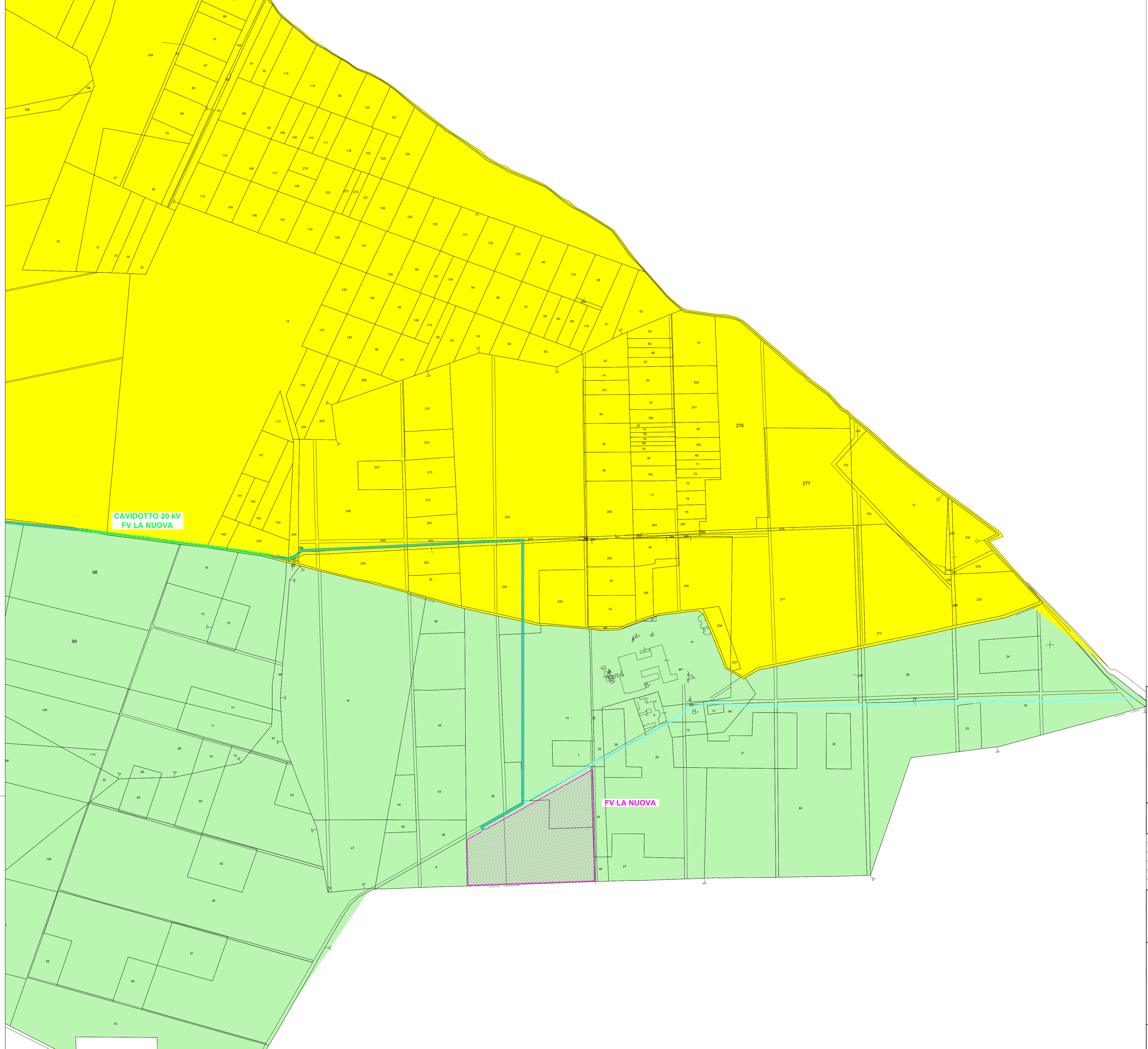

### LEGENDA

- - - - - LINEA IN CAVO 20kV FV LA NUOVA – CP 150/20kV SALICE
- - - - - RACCORDI AEREI 150kV
- ASSE NUOVI SOSTEGNI LINEA 150kV
- - - - - LINEA AEREA 150kV TRATTA DA DEMOLIRE
- - - - - LINEA AEREA 380kV ESISTENTE
- - - - - LINEA AEREA 150kV ESISTENTE
- AREA STAZIONI ELETTRICHE
- AREA IMPIANTO FV LA NUOVA
- PISTE OCCUPAZIONE TEMPORANEA E AREE PROVVISORIE DI CANTIERE – CAVIDOTTI MT 20kV
- STRADA ACCESSO CP 150/20kV SALICE E CABINA DI CONSEGNA MT
- AREA POTENZIALMENTE IMPEGNATA CP 150/20kV SALICE
- AREA POTENZIALMENTE IMPEGNATA CAVIDOTTI MT 20kV
- COMUNE DI SALICE SALENTINO – FOGLIO 12
- COMUNE DI VEGLIE – FOGLIO 1
- COMUNE DI VEGLIE – FOGLIO 2



#### INQUADRAMENTO CATASTALE

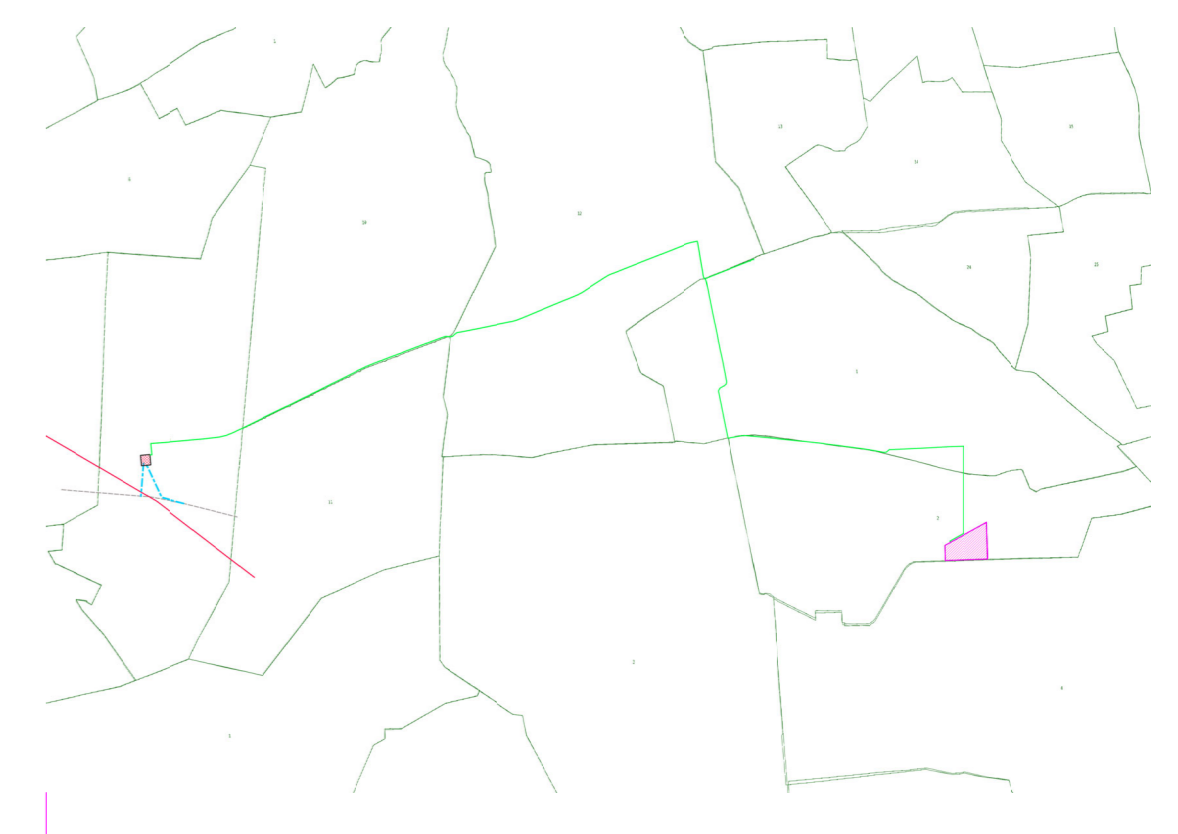

### IMPIANTO DI RETE PER LA CONNESSIONE 20 kV DELL'IMPIANTO DI PRODUZIONE LA NUOVA

CON POTENZA RICHIESTA IN IMMISSIONE 3300 kW  
UBICATO NEI COMUNI DI SALICE SALENTINO E VEGLIE (LE)

PROCEDURA AUTORIZZATIVA (Atto e/o Decreto Regionale o Provinciale) N° - DEL -

#### PROGETTO DEFINITIVO

A	14.7.2022	097	013	093	Emissione per progettazione definitiva
REVISIONE	DATA	ELABORATO	VERIFICATO	APPROVATO	DESCRIZIONE
RICHIEDENTE	<b>FLYNIS PV 10 S.R.L.</b> Via Statuta, 10 20121 - Milano			FIRMA PER BENESTARE	<b>VEGLIE</b>
INGEGNERIA & COSTRUZIONI	 <b>BRULLI</b> trasmissione			FIRMA PER BENESTARE	<b>CAVIDOTTO MT LA NUOVA</b> <b>PIANO PARTICELLARE</b>
LIVELLO PROG.	CODICE RINTRACCIABILITA'	TIPO DOCUMENTO	N° ELABORATO	FOGLIO / DI	
P D	268453923	D 2	5 2 1	3 / 3	
GESTORE RETE ELETTRICA	FIRMA PER BENESTARE	NOME FILE	SCALA	FORMATO	
		5 7 5 2 1 A	1 : 4.000	A1	