

**LEGENDA**

- LINEA IN CAVO 20KV OP 150/20 KV SALICE - FV LA CASA
- RACCORDI AEREI 150KV
- ASSE NUOVI SOSTEGNI LINEA 150KV
- LINEA AEREA 150KV TRATTA DA DEMOLIRE
- LINEA AEREA 38KV ESISTENTE
- LINEA AEREA 150KV ESISTENTE
- AREA STAZIONI ELETTRICHE
- STRADA ACCESSO CP SALICE 150/20KV
- AREA UTENTI ESISTENTI
- AREA IMPIANTO FV LA CASA
- CONFINI COMUNALI

PAI - PERICOLOSITA' IDRAULICA ADB APPENNINO MERIDIONALE (FONTE MITE)

- P1: PERICOLOSITA' MODERATA
- P2: PERICOLOSITA' MEDIA
- P3: PERICOLOSITA' ELEVATA
- P4: PERICOLOSITA' MOLTO ELEVATA

**IMPIANTO DI RETE PER LA CONNESSIONE 20 KV  
DELL'IMPIANTO DI PRODUZIONE LA CASA**  
CON POTENZA RICHIESTA IN IMMISSIONE 16000 kW  
UBICATO NEI COMUNI DI SALICE SALENTINO E VEGLIE (LE)

PROCEDURA AUTORIZZATIVA (Atto del Decreto Regionale e Provinciale) N° - DEL -

PROGETTO DEFINITIVO

REVISIONE		DATA		ELABORATO		VERIFICATO		APPROVATO		DESCRIZIONE	
A	18.7.2022	B07	013	B07						Emissione per autorizzazione	
FLYNIS PV 10 S.R.L. Via Statuto, 30 20122 - Milano										VEGLIE	
<b>BRULLI</b> Trasmissione										CAVIDOTTO MT LA CASA COROGRAFIA PAI	
LIVELLO PROJ.		CODICE PROTEZIONE/PAI		PRO DOCUMENTO		N° ELABORATO		FOGLIO / DI			
PD		T0738223		D4		636		1/4			
5 7 6 3 6 A										1:10.000 AD	



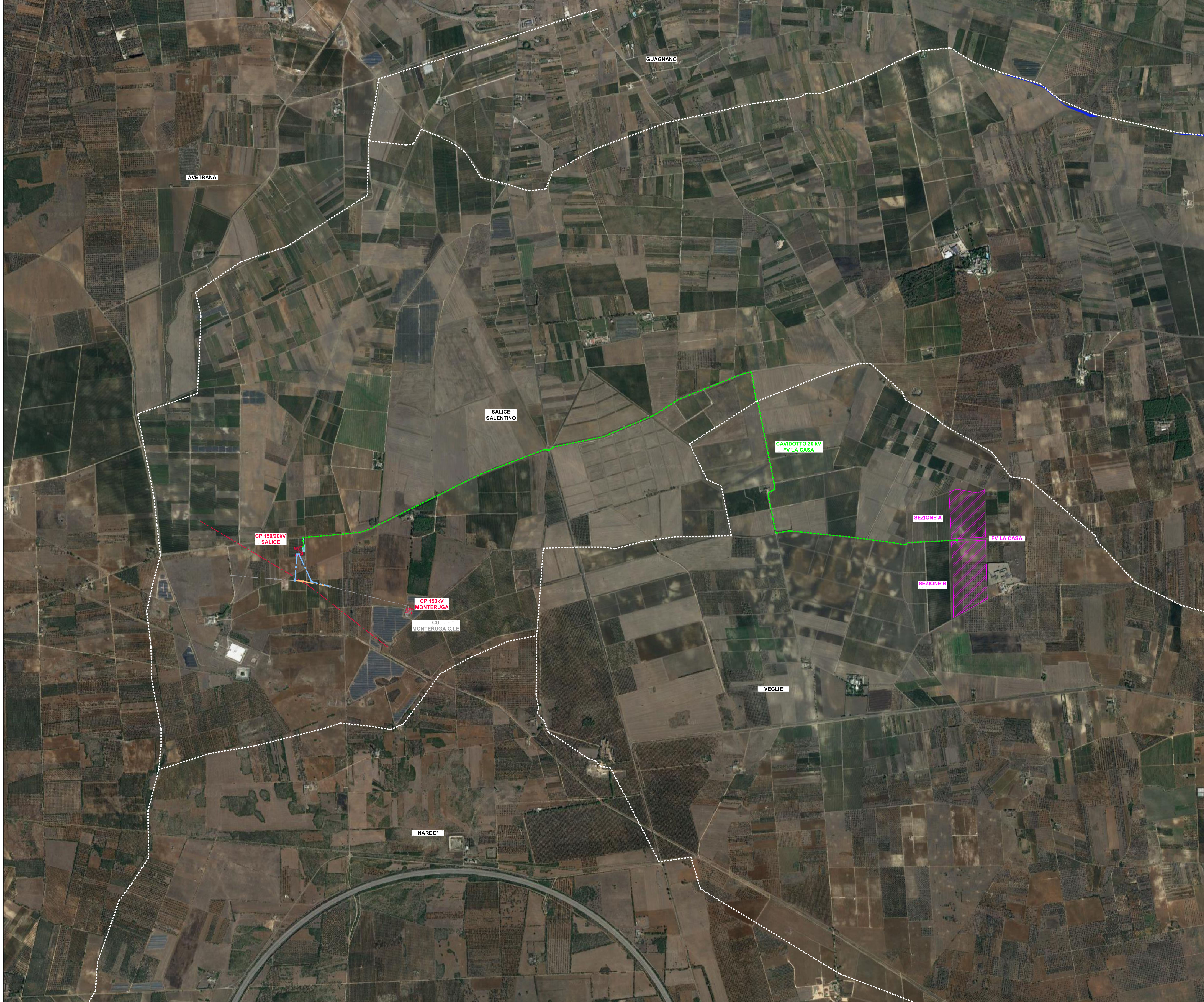

**LEGENDA**

- LINEA IN CAVO 20kV CP 150/20 kV SALICE - FV LA CASA
- RACCORDI AEREO 150kV
- ASSE NUOVI SOSTEGNI LINEA 150kV
- LINEA AEREA 150kV TRATTA DA DEMOLIRE
- LINEA AEREA 380kV ESISTENTE
- LINEA AEREA 150kV ESISTENTE
- AREA STAZIONI ELETTRICHE
- STRADA ACCESSO CP SALICE 150/20kV
- AREA UTENTI ESISTENTI
- AREA IMPIANTO FV LA CASA
- CONFINI COMUNALI

PAI - RISCHIO IDRAULICO AD APPENNINO MERIDIONALE (FONTE MITE)

- R1: RISCHIO MODERATO
- R2: RISCHIO MEDIO
- R3: RISCHIO ELEVATO
- R4: RISCHIO MOLTO ELEVATO

  
 [Signature]

**IMPIANTO DI RETE PER LA CONNESSIONE 20 kV  
 DELL'IMPIANTO DI PRODUZIONE LA CASA**  
 CON POTENZA RICHIESTA IN IMMISSIONE 16000 kW  
 UBICATO NEI COMUNI DI SALICE SALENTINO E VEGLIE (LE)

PROCEDURA AUTORIZZATIVA (Atto di Decreto Regionale e Provinciale) N° - DEL -

PROGETTO DEFINITIVO

REVISIONE A 18/12/2022 003 003 Emisione per autorizzazione	
DATA ELABORATO VERIFICATO APPROVATO DESCRIZIONE	DATA ELABORATO VERIFICATO APPROVATO DESCRIZIONE
FLYNIS PV 10 S.R.L. Via Statuto, 3/P 20122 - Milano	VEGLIE
<b>BRULLI</b> Trasmissione	CAVIDOTTO MT LA CASA COROGRAFIA PAI
LAVORI PROG. CODICE PROTEZIONE/ST. PRO DOCUMENTO N° ELABORATO FOGLIO / DI	PD T0738223 D4 636 2/4
SCHEMI RETE ELETTRICA	SCALA FINITATO
5 7 6 3 6 A	1:10.000 AD



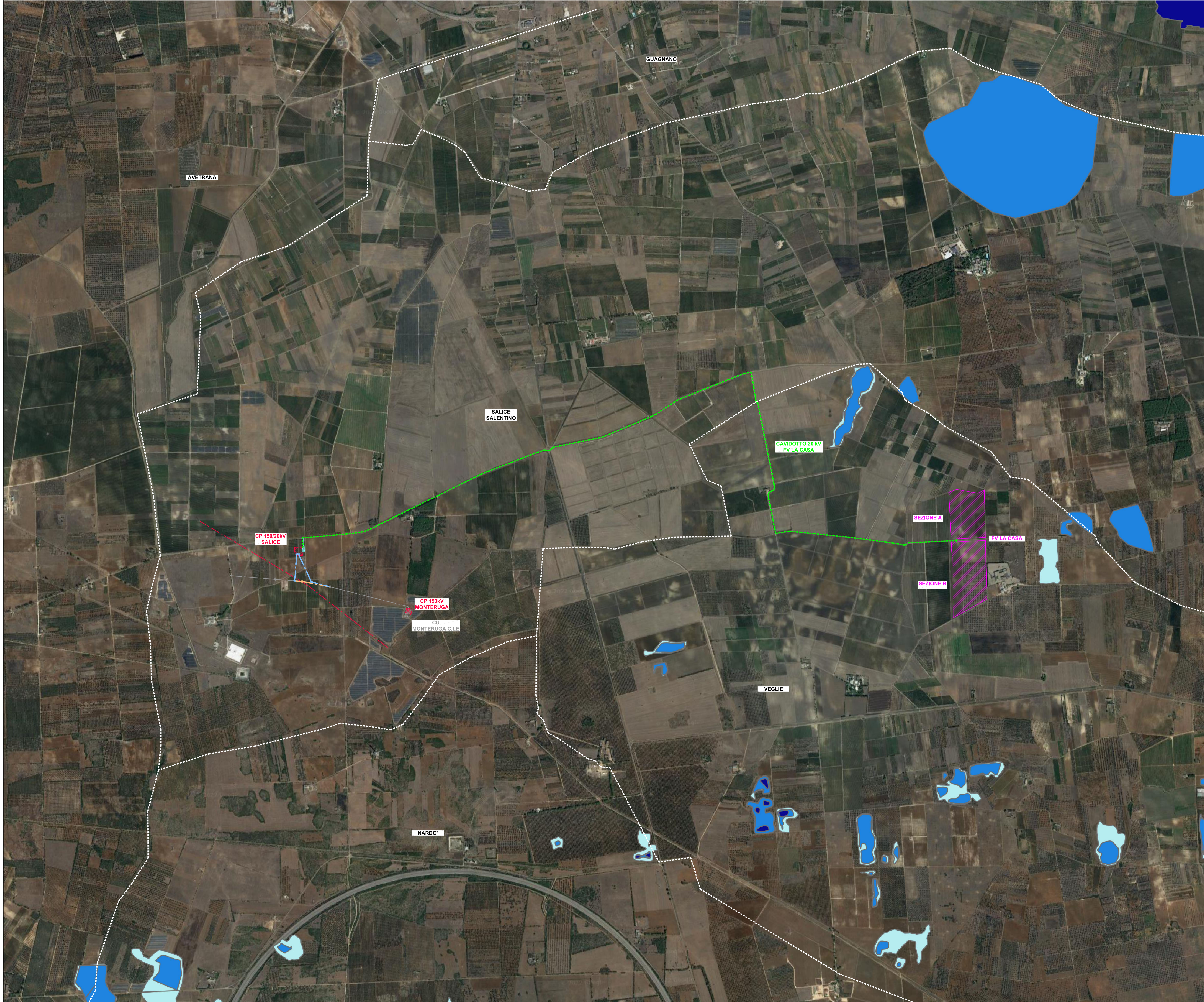

**LEGENDA**

- LINEA IN CAVO 20kV CP 150/20 kV SALICE - FV LA CASA
- RACCORDI AEREI 150kV
- ASSE NUOVI SOSTEGNI LINEA 150kV
- LINEA AEREA 150kV TRATTA DA DEMOLIRE
- LINEA AEREA 38kV ESISTENTE
- LINEA AEREA 150kV ESISTENTE
- AREA STAZIONI ELETTRICHE
- STRADA ACCESSO CP SALICE 150/20kV
- AREA UTENTI ESISTENTI
- AREA IMPIANTO FV LA CASA
- CONFINI COMUNALI

PCRA - PERICOLOSITA' IDRAULICA ADI APPENNINO MERIDIONALE (FONTE: MTE)

- L - ALLUVIONI RARE - TEMPO DI RITORNO FINO A 500 ANNI
- M - ALLUVIONI POCO FREQUENTI - TEMPO DI RITORNO FINO A 100-200 ANNI
- H - ALLUVIONI FREQUENTI - TEMPO DI RITORNO FINO A 30-50 ANNI



**IMPIANTO DI RETE PER LA CONNESSIONE 20 KV  
DELL'IMPIANTO DI PRODUZIONE LA CASA**  
CON POTENZA RICHIESTA IN IMMISSIONE 16000 kW  
UBICATO NEI COMUNI DI SALICE SALENTINO E VEGLIE (LE)

PROCEDURA AUTORIZZATIVA (Atto del Decreto Regionale e Provinciale) N° - DEL -

PROGETTO DEFINITIVO

REVISIONE	A	18.7.2022	01	013	013	Emissione per autorizzazione
REVISIONE	DATA	ELABORATO	VERIFICATO	APPROVATO	DESCRIZIONE	
PROGETTA & COSTRUZIONE	<p>FLYNIS PV 10 S.R.L. Via Statuto, 3/P 20122 - Milano</p> <p>PRIMA PER SELEZIONE</p>					VEGLIE
PROGETTA & COSTRUZIONE	<p><b>BRULLI</b> Trasmissione</p> <p>L. DIRETTORE E RESPONSABILE TECNICO</p>					<p>CAVIDOTTO MT LA CASA COROGRAFIA PAI</p> <p>LIVELLO PROJ. CODICE PROTEZIONE/ST. PRO. DOCUMENTO N° ELABORATO PAGINE / DI</p> <p>PD T0738223 D4 636 3/4</p>
REVISIONE RETE ELETTRICA	<p>PRIMA PER SELEZIONE</p>					<p>SCALE FILE</p> <p>5 7 6 3 6 A</p> <p>SCALA FINITATO</p> <p>1:10.000 AD</p>



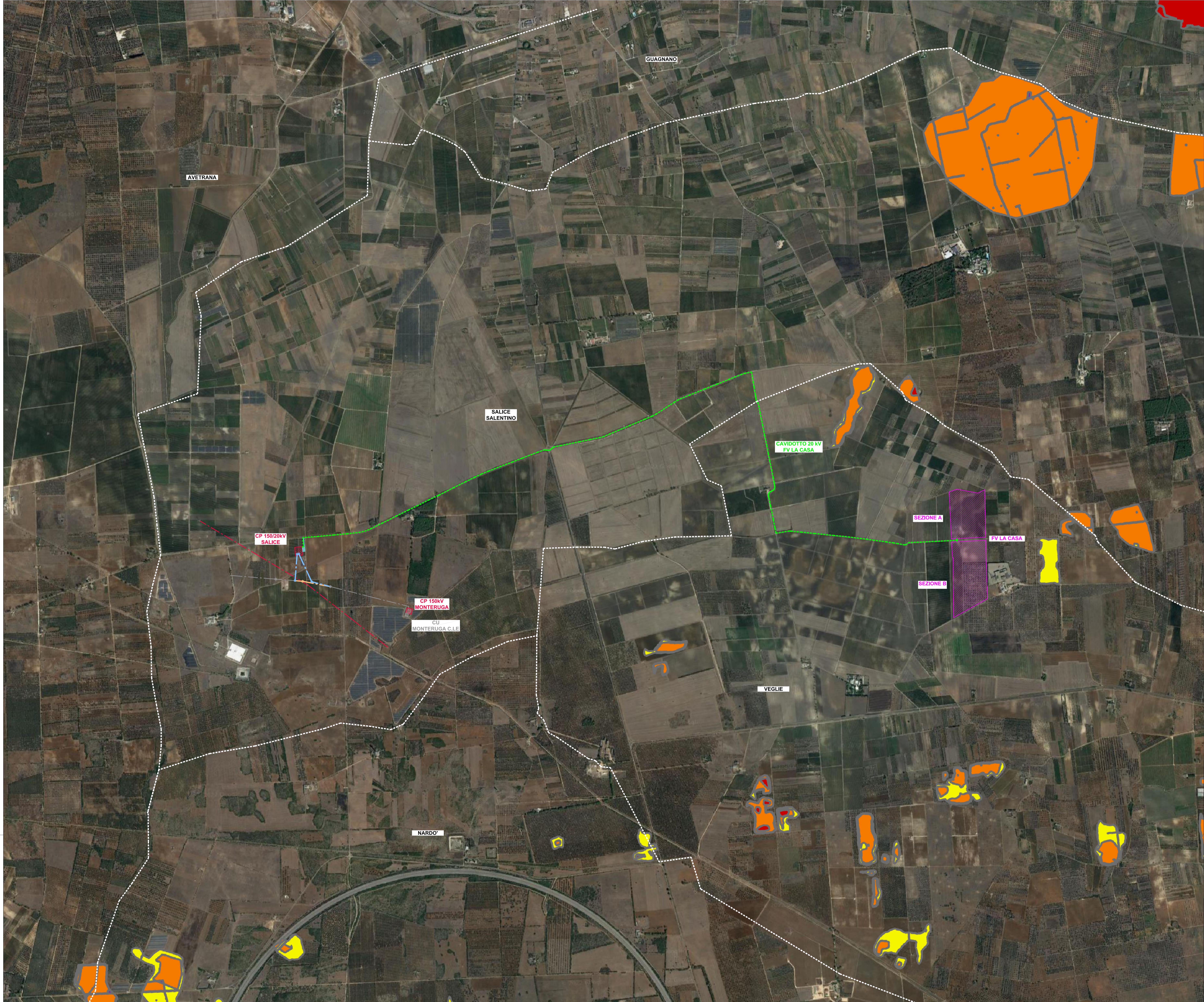

**LEGENDA**

- LINEA IN CAVO 20kV OP 150/20 kV SALICE - FV LA CASA
- RACCORDI AEREI 150kV
- ASSE NUOVI SOSTEGNI LINEA 150kV
- LINEA AEREA 150kV TRATTA DA DEMOLIRE
- LINEA AEREA 38kV ESISTENTE
- LINEA AEREA 150kV ESISTENTE
- AREA STAZIONI ELETTRICHE
- STRADA ACCESSO CP SALICE 150/20kV
- AREA UTENTI ESISTENTI
- AREA IMPIANTO FV LA CASA
- CONFINI COMUNALI

PCRA - RISCHIO IDRAULICO ABB APPENNINO MERIDIONALE (FONTE MITE)

- R1 - RISCHIO MODERATO
- R2 - RISCHIO MEDIO
- R3 - RISCHIO ELEVATO
- R4 - RISCHIO MOLTO ELEVATO



**IMPIANTO DI RETE PER LA CONNESSIONE 20 KV DELL'IMPIANTO DI PRODUZIONE LA CASA**  
 CON POTENZA RICHIESTA IN IMMISSIONE 16000 kW  
 UBICATO NEI COMUNI DI SALICE SALENTINO E VEGLIE (LE)

PROCEDURA AUTORIZZATIVA (Atto del Decreto Regionale e Provinciale) N° DEL -

PROGETTO DEFINITIVO

A 18/12/2022 DATA ELABORATO VERIFICATO APPROVATO DESCRIZIONE		003 003 Emmissione per autorizzazione	
FLYNIS PV 10 S.R.L. Via Statuto, 3/P 20122 - Milano		FV LA CASA VEGLIE	
<b>BRULLI</b> Trasmissione		CAVIDOTTO MT LA CASA COROGRAFIA PAI	
L. DIRETTORE E RESPONSABILE TECNICO PD	CODICE PROTEZIONE/PAI T0738223	PRO DOCUMENTO D 4	N° ELABORATO 636
5 7 6 3 6 A		FOGLIO / DI 4 / 4	SCALA 1:10.000