

AREE AGRICOLE SOTTOPOSTE A VINCOLO IDROGEOLOGICO

COMUNE DI
SALICE SALENTINO
PROVINCIA DI LECCE
P. R. G.

ADEGUAMENTO P.R.G. ALLE PRESCRIZIONI,
PRECISAZIONI E RETTIFICHE DELLA G.R.
DELIB. N. 3.877 DEL 1/10/1998 E N. 1632 DEL 23/11/1999

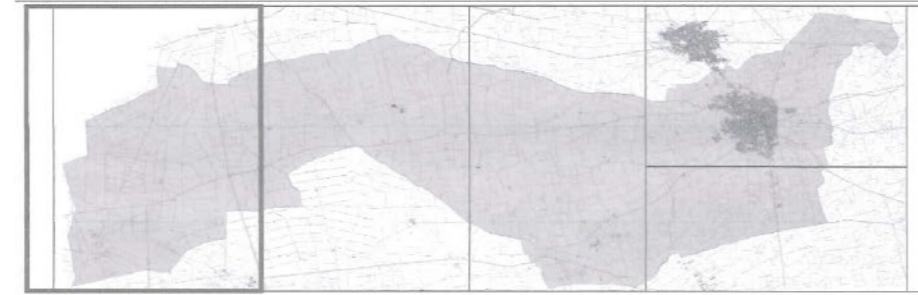

TECNICA E SETTORE
ING. ALBERTO NAPOLI
DIRETTORE RESPONSABILE
COLLABORATORI
ARCH. FILIPPO RIZZO
ING. PIETRO MEDAGLI
I. SINDACO
AVV. DONATO DE METRI
CONSULENZA GEOLOGICA
DOTT. MARIO STANI
CONSULENZA BOTANICO-VEGETAZIONALE
DOTT. PIETRO MEDAGLI
FEBBRAIO 2010
ZONIZZAZIONE DEL TERRITORIO COMUNALE

- ZONE A INSEDIAMENTI STORICI E DI INTERESSE AMBIENTALE**
- PERIMETRO ZONA AC CENTRALE DI INTERESSE STORICO SOGGETTO AD APPROVAZIONE PREVENTIVA
 - TESSUTO URBANO DI VALORE STORICO ED AMBIENTALE
 - A8 NUCLEI ED EDIFICI ANTICHI DI INTERESSE STORICO, ARTISTICO, AMBIENTALE ESTERNI AL NUCLEO CENTRALE
 - PIANI PARTICOLAREGGIATI E DI RECUPERO
- ZONE B INSEDIAMENTI STORICI E DI INTERESSE AMBIENTALE**
- B1 RESIDENZIALI PREVALENTEMENTE SATURI
 - B2.1 RESIDENZIALI DI COMPLETAMENTO INCLUSE IN P.P. APPROVATI
 - B2.2 RESIDENZIALI DI COMPLETAMENTO
 - B3 RESIDENZIALI DI COMPLETAMENTO CON NORMATIVA SPECIALE
 - B4 INSEDIAMENTO DI EDILIZIA RESIDENZIALE ECONOMICA E POPOLARE L. n. 167/82 E L. n. 865/71
- ZONE C RESIDENZIALI E DI ESPANSIONE**
- ZONE C RESIDENZIALI E DI ESPANSIONE
- ZONE D INSEDIAMENTI INDUSTRIALI, ARTIGIANALI, DIREZIONALI ED ATTIVITA' PRODUTTIVE**
- INDUSTRIALI E ARTIGIANALI ESISTENTI E DI COMPLETAMENTO
 - D2.1 ESPANSIONE DEGLI INSEDIAMENTI PRODUTTIVI
 - ZONE PER ATTIVITA' TERZIARIE E DIREZIONALI
 - ZONA DESTINATA AD ATTIVITA' PRODUTTIVE PREVISTE IN VARIANTE AL PRG - DPR 447/98 s.m.l.
- DESTINATE ALL'AGRICOLTURA E ALLE ATTIVITA' CONNESSE
- E1 ZONA AGRICOLA PRODUTTIVA NORMALE
- ZONE E2 SOTTOPOSTE A VINCOLI SPECIALI**
- E24 VINCOLO RISPETTO STRADALE
 - E25 VINCOLO RISPETTO CIMITERIALE
 - E27 VINCOLO RISPETTO FERROVIARIO
 - E21 C AREE AGRICOLE SOTTOPOSTE A VINCOLO IDROGEOLOGICO

- ZONE F1 ATTREZZATURE PUBBLICHE DI INTERESSE COMUNE**
- F1.1 VINCOLO PNEUMAGISTICO
 - F1.1.1 SCUOLE DELL'INFANZIA E DELL'OBBLIGO
 - F1.1.2 ATTREZZATURE DI INTERESSE COMUNE
 - F1.2R ATTREZZATURE RELIGIOSE DI INTERESSE COMUNE
 - F1.3A VERDE NATURALE ATTREZZATO
 - F1.3S VERDE SPORTIVO
 - F1.4 PARCHEGGI PUBBLICI
- ZONE F2- F3 ATTREZZATURE DI INTERESSE GENERALE**
- F2.1 ATTREZZATURE CIVILI DI INTERESSE URBANO
 - F2.2 ATTREZZATURE RELIGIOSE DI INTERESSE URBANO
 - F2.3 ATTREZZATURE PER LA PROTEZIONE CIVILE E L'ORDINE PUBBLICO
 - F2.4 ATTREZZATURE PRIVATE DI INTERESSE COLLETTIVO
 - F2.5 ATTREZZATURE RICETTIVE DI TIPO ALBERGHIERO
 - F2.6 ATTREZZATURE A SERVIZIO DELLE ZONE INDUSTRIALI E ARTIGIANALI
 - F2.7 ATTREZZATURE SPORTIVE DI INTERESSE URBANO
 - F2.8 ATTREZZATURE PER FIERE ESPOSIZIONI E MERCATO SETTIMANALE
 - F2.9 ATTREZZATURE CIMITERIALI
 - F2.10 ATTREZZATURE IMPIANTI TECNOLOGICI DI SERVIZIO PUBBLICO
- ZONE PER LA VIABILITA'**
- SOLUZIONE DI VIABILITA' ORIGINARIA DEL P.R.G. NON UTILIZZABILE
 - VIABILITA' DI PROGETTO
- ZONE PER L'ARREDO URBANO**
- F3.2 ZONA FERROVIARIA
 - VERDE PRIVATO

- INSEDIAMENTI RURALI RESIDENZIALI E PRODUTTIVI (MASSERIE)**
- STRUTTURE PRODUTTIVE CONNESSE ALL'AGRICOLTURA
 - VIABILITA' DA POTENZIARE E DA CONSOLIDARE
- AMBITI TERRITORIALI DISTINTI PUTT/P**
- AREE SOTTOPOSTE A VINCOLO IDROGEOLOGICO
 - CANALI DI BONIFICA, LINEE DI RUSCELLAMENTO E LINEE SUPERFICIALI DI IMPLUVIO
 - PIANE ALLUVIONALI; CONCHE E DEPRESSIONI ALLUVIONALI
 - AMBITI DISTINTI DI NATURALITA' TUTELATI DAL PUTT/P: VORE
 - CIGLI DI SCARPATA NON MONTANI CON PENDENZA INFERIORE AL 30%
 - AMBITI DISTINTI DI NATURALITA' TUTELATI DAL PUTT/P: MACCHIE
 - AMBITI DISTINTI DI NATURALITA' TUTELATI DAL PUTT/P: RIMBOSCHIMENTI
 - AZIENDA FAUNISTICO VENATORIA "LI MONACI"
 - ZONA DI RIPOLAMENTO E CATTURA "C.DA PETTI C.DA CORDA DI LANA"
- AMBITI TERRITORIALI ESTESI PUTT/P**
- AMBITO "A"
 - AMBITO "B"
 - AMBITO "C"
 - AMBITO "D"
 - AMBITO "E"
- PERIMETRAZIONE PAI**
- AP: AREE AD ALTA PROBABILITA' DI INONDAZIONE
 - MP: AREE A MEDIA PROBABILITA' DI INONDAZIONE
- SEGNALAZIONI BENI ARCHITETTONICI EXTRAURBANI**
- Masseria S. Paolo
 - Masseria Monaci
 - Masseria Orsi
 - Villino Liberty

LEGENDA

- LINEA IN CAVO 20kV CP 150/20 kV SALICE - FV LA NUOVA
- RACCORDI AEREO 150kV
- ASSE NUOVI SOSTECNI LINEA 150kV
- LINEA ACREA 150kV TRATTA DA DEMOLIRE
- LINEA ACREA 380kV ESISTENTE
- LINEA ACREA 150kV ESISTENTE
- AREA STAZIONI ELETTRICHE
- AREA UTENTI ESISTENTI
- AREA IMPIANTO FV LA NUOVA

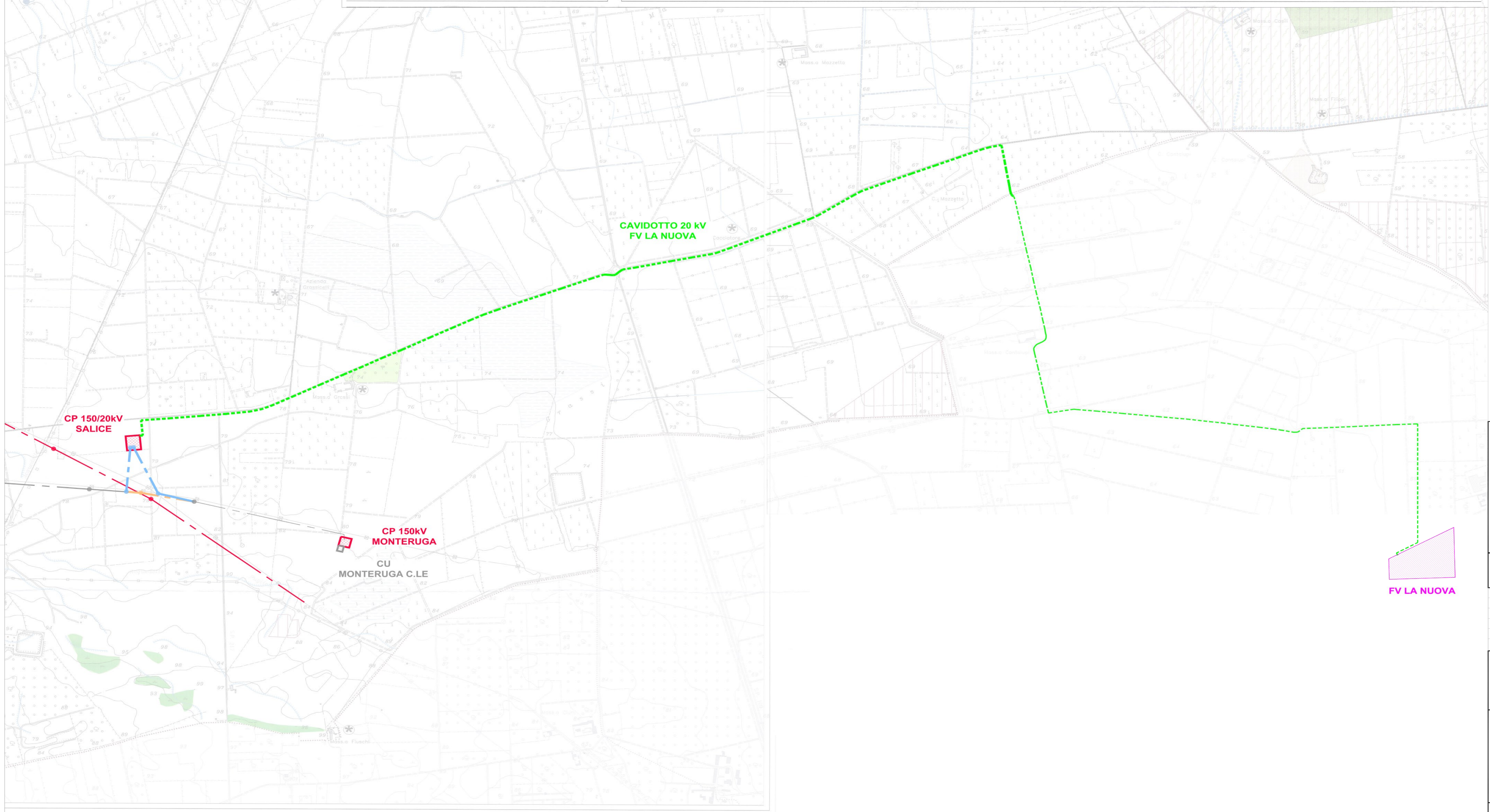

Stampa ufficiale del Comune di Salice Salentino e firma del progettista.

IMPIANTO DI RETE PER LA CONNESSIONE 20 kV DELL'IMPIANTO DI PRODUZIONE LA CASA
CON POTENZA RICHIESTA IN IMMISSIONE 16000 kW
UBICATO NEI COMUNI DI SALICE SALENTINO E VEGLIE (LE)
PROCEDURA AUTORIZZATIVA (Atto e/o Decreto Regionale o Provinciale) N° - DEL -

PROGETTO DEFINITIVO

REVISIONE	DATA	ELABORATO	VERIFICATO	APPROVATO	DESCRIZIONE
A	18.7.2022	01.3	01.3	01.3	Emissione per autorizzazione

PROGETTISTA	VEGLIE
FLYNIS PV 10 S.R.L. Via Statuto, 10 20121 - Milano	FORMA PER BENEFICARI
PROJEZIONE & COORDINATI	VEGLIE
BRULLI trasmissione	CAVIDOTTO MT LA NUOVA PIANIFICAZIONE URBANISTICA E VINCOLI
IL DIRETTORE E RESPONSABILE TECNICO	LIVELLO PROJ. CODICE INTRACCIABILE PRO DOCUMENTO N° ELABORATO FOGLIO / DI
PD	T0738223 D 4 5 3 5 1/2
SCALE VERT. E L. FISICA	SCALE VERT. FOGLIO FORMATO
5 7 5 3 5 A	1:10.000 A1

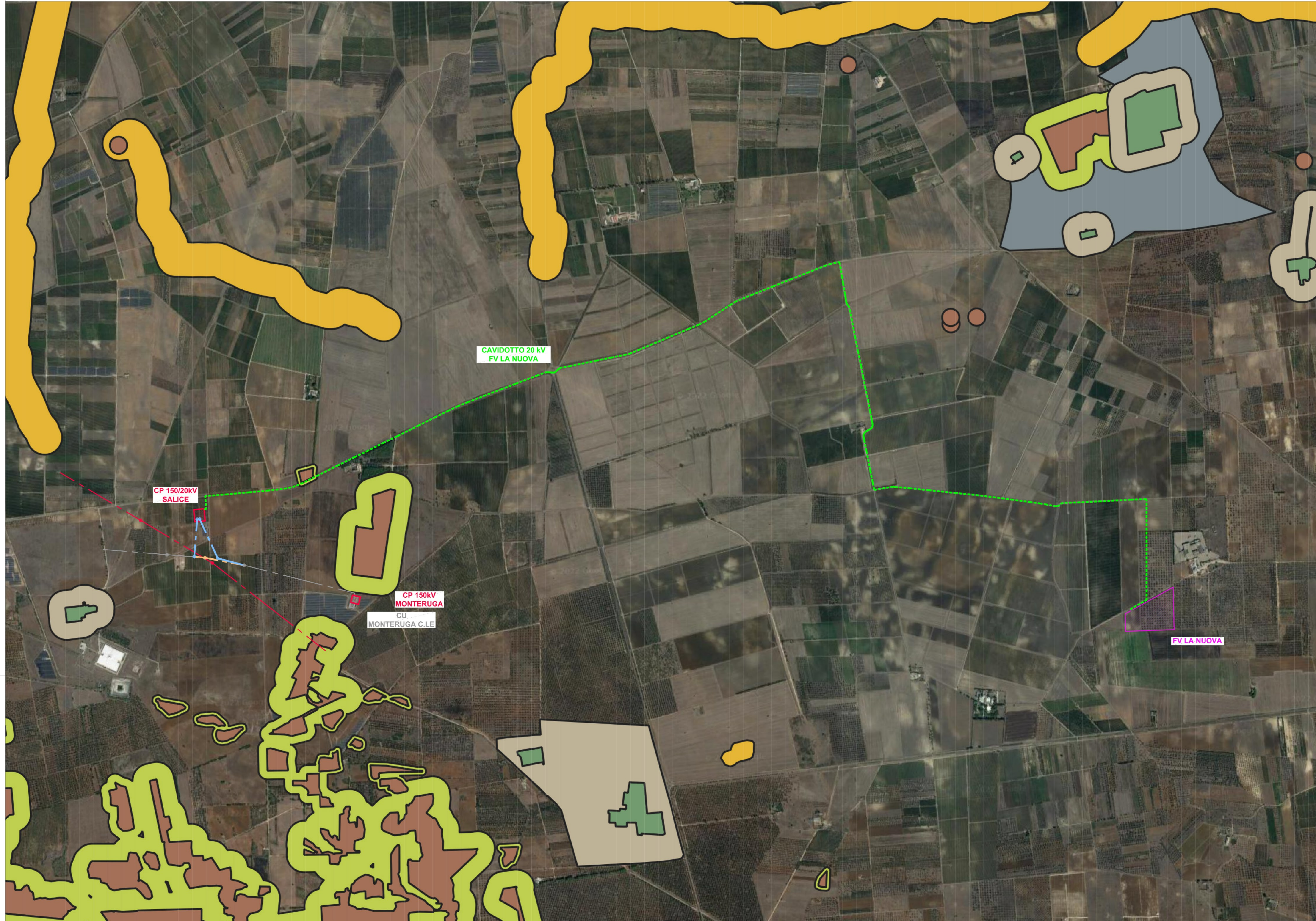

LEGENDA GENERALE

- - - - - LINEA IN CAVO 20kV DP 150/20 kV SALICE - FV LA NUOVA
- - - - - RACCORDI AERIE 150kV
- ASSE NUOVI SISTEMI LINEA 150kV
- - - - - LINEA AEREA 150kV TRATTA DA DEMOLIRE
- - - - - LINEA AEREA 30kV ESISTENTE
- - - - - LINEA AEREA 150kV ESISTENTE
- AREA STAZIONI ELETTRICHE
- AREA UTENTI ESISTENTI
- AREA IMPIANTO FV LA NUOVA
- SITI STORICI CULTURALI
- AREA RISPETTO SITI STORICI CULTURALI
- RETICOLO IDROGRAFICO DI CONNESSIONE - 100 m
- BOSCHI E FORESTE
- AREA RISPETTO BOSCHI E FORESTE
- VINCOLO IDROGEOLOGICO
- INGHIOTTITO - 50 m



Ingegneri Basso & Basso

**IMPIANTO DI RETE PER LA CONNESSIONE 20 KV
DELL'IMPIANTO DI PRODUZIONE LA NUOVA**

CON POTENZA RICHIESTA IN IMMISSIONE 3300 KW
UBICATO NEI COMUNI DI SALICE SALENITINO E VEGLIE (LE)

PROCEDURA AUTORIZZATIVA (Atto e/o Decreto Regionale o Provinciale) N° - DEL -

PROGETTO DEFINITIVO

<p>FLYNIS PV 10 S.R.L. Via Statuto, 10 20121 - Milano</p> <p>INGEGNERIA E COSTRUZIONI</p> <p>BRULLI trasmissione</p> <p>INGEGNERIA E COSTRUZIONI</p>	<p>VEGLIE</p> <p>CAVIDOTTO MT LA NUOVA PIANIFICAZIONE URBANISTICA E VINCOLI</p> <table border="1" style="width: 100%; border-collapse: collapse;"> <tr> <td>PRODOTTORE</td> <td>PRODOTTORE</td> <td>PRODOTTORE</td> <td>PRODOTTORE</td> <td>PRODOTTORE</td> </tr> <tr> <td>PD</td> <td>268453923</td> <td>D 4</td> <td>5 3 5</td> <td>2 / 2</td> </tr> <tr> <td colspan="2">5 7 5 3 5 A</td> <td colspan="3">1:10.000 A1</td> </tr> </table>	PRODOTTORE	PRODOTTORE	PRODOTTORE	PRODOTTORE	PRODOTTORE	PD	268453923	D 4	5 3 5	2 / 2	5 7 5 3 5 A		1:10.000 A1		
PRODOTTORE	PRODOTTORE	PRODOTTORE	PRODOTTORE	PRODOTTORE												
PD	268453923	D 4	5 3 5	2 / 2												
5 7 5 3 5 A		1:10.000 A1														