

INQUADRAMENTO TERRITORIALE

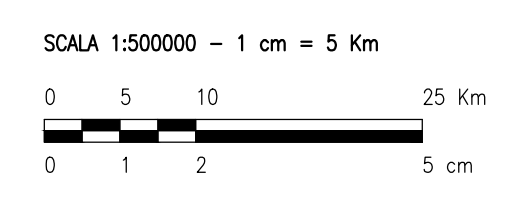

LEGENDA

- SITO

LEGENDA

- SITO CATASTALE
- RECINZIONE IN PROGETTO
- VIABILITA' GENERALE - INGRESSO / USCITA
- VIABILITA' SP107
- VIABILITA' SP109
- VIABILITA' SP111
- ACCESSO STRADALE AREA A
- ACCESSO STRADALE AREA B
- ACCESSO STRADALE AREA C

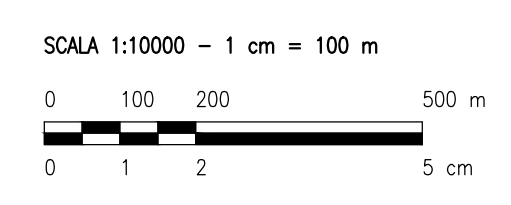

0		SZ/M	CP	LC	07/2022
REV.	DESCRIZIONE	DISSEG.	CONTROL.	APPROV.	DATA

Montana SpA
Via Carlo Farini 10, 20143 Milano
Tel. +39 02 54118173
Fax +39 02 54129966
www.montanaspa.it

P.IVA 10414270156
Cap. Soc. 600.000,00 €

Milano (sede certificata ISO) | Brescia | Palermo | Cagliari | Roma

Committente: **FLYNIS PV 7 SRL**
VIA STATUTO 10
20121 MILANO (MI)

Progettati: **ING. LAURA CONTI**
Iscritta all'Ordine degli Ingegneri della Provincia di Pavia al n. 1726

Oggetto: **IMPIANTO AGRIVOLTAICO A TERRA**
POTENZA NOMINALE 14,51 MW
COMUNE DI VEGLIE (LE)
PROGETTO DEFINITIVO

Tavola: **INDICAZIONE PERCORSO VIABILISTICO** N. Tav. **9**

N. R. 2983_5142_LCLN_VIA_T09_REVO_INDICAZIONE PERCORSO VIABILISTICO
E' VIETATA LA RIPRODUZIONE DI QUESTO DOCUMENTO SENZA PREVENTIVA AUTORIZZAZIONE SCRITTA DELLA MONTANA SPA