

PLANIMETRIA ALLESTIMENTO ELETTRICO

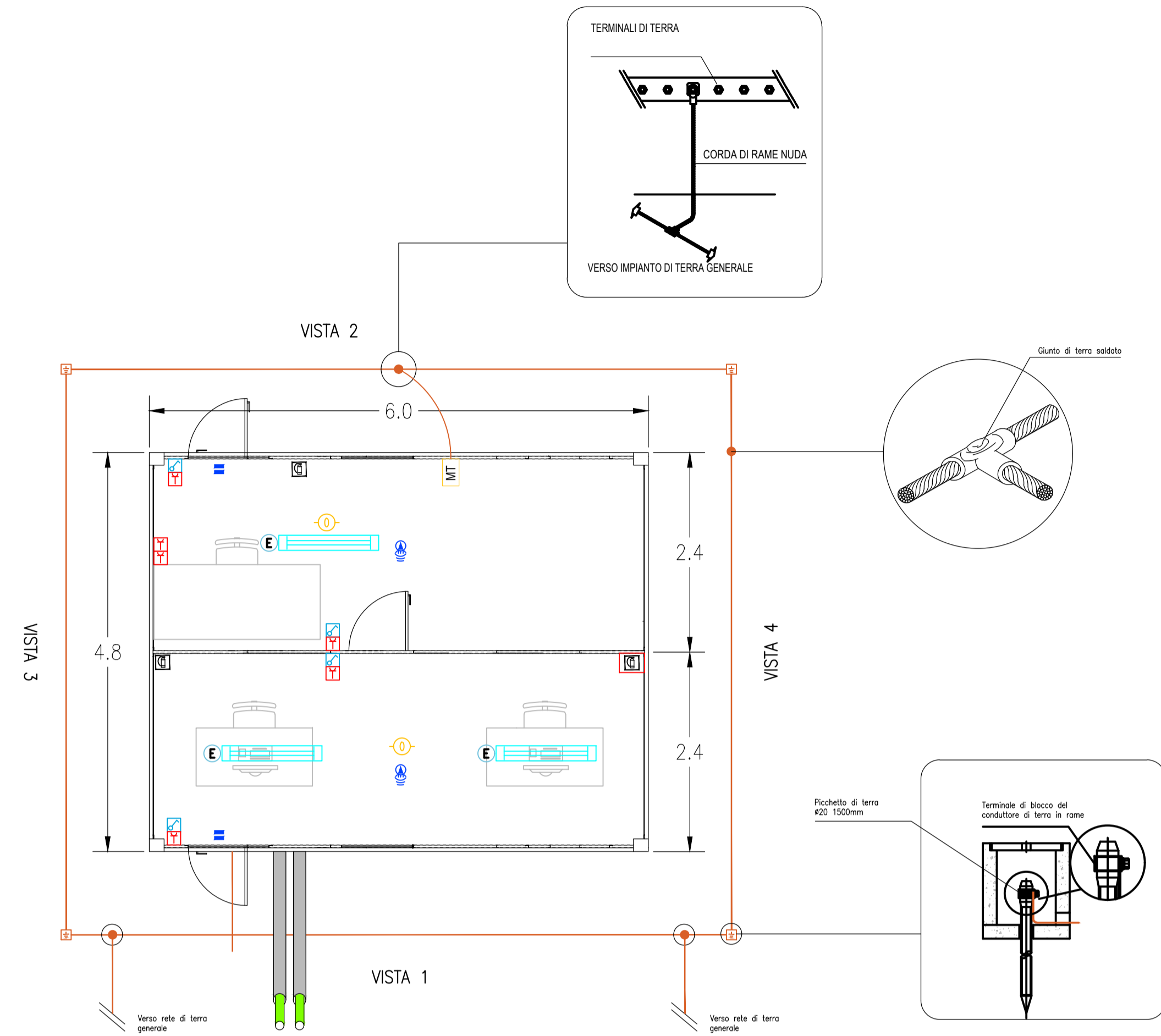

PROSPETTI

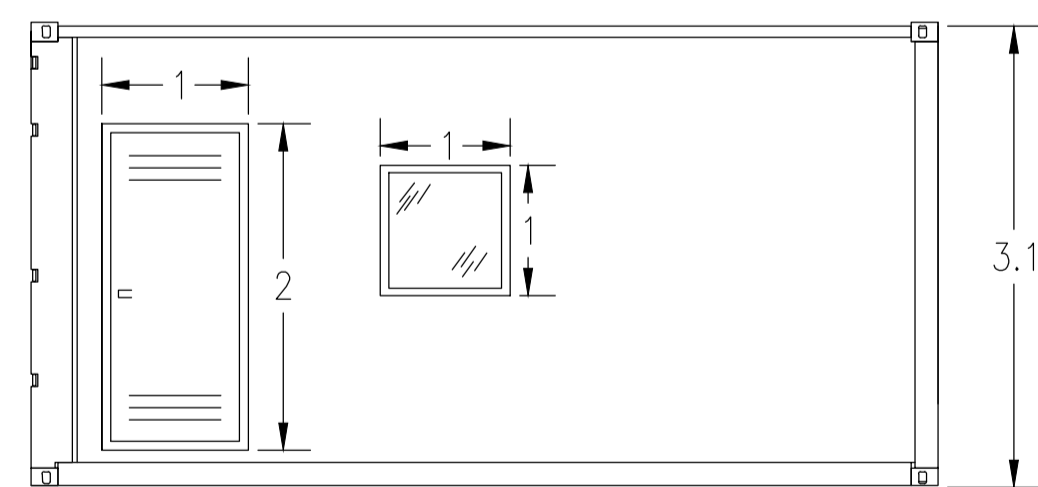

VISTA 1

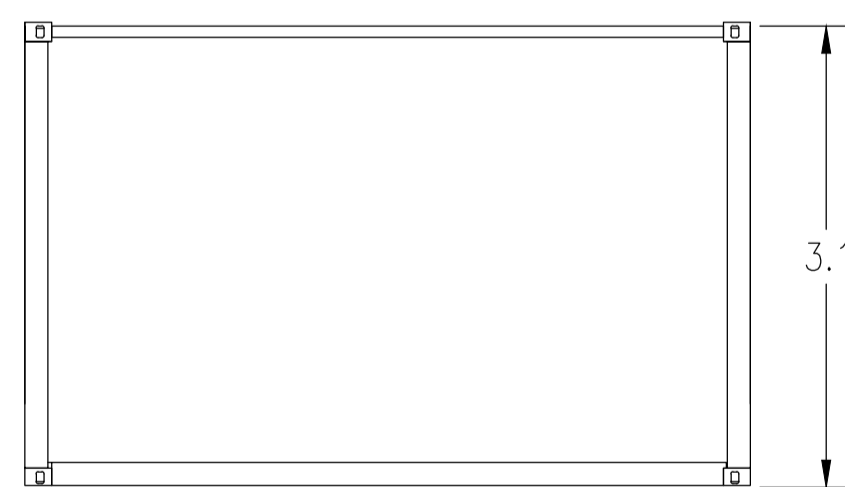

VISTA 3

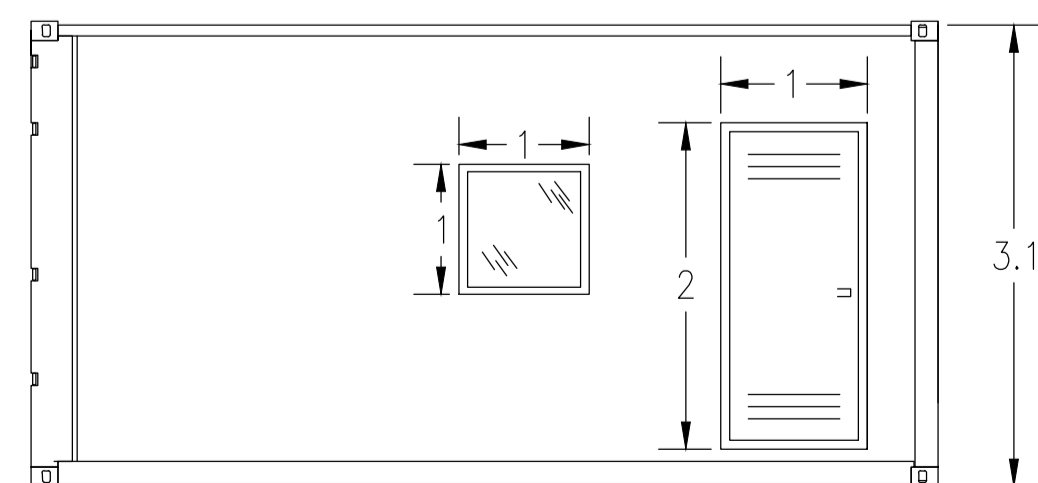

VISTA 2

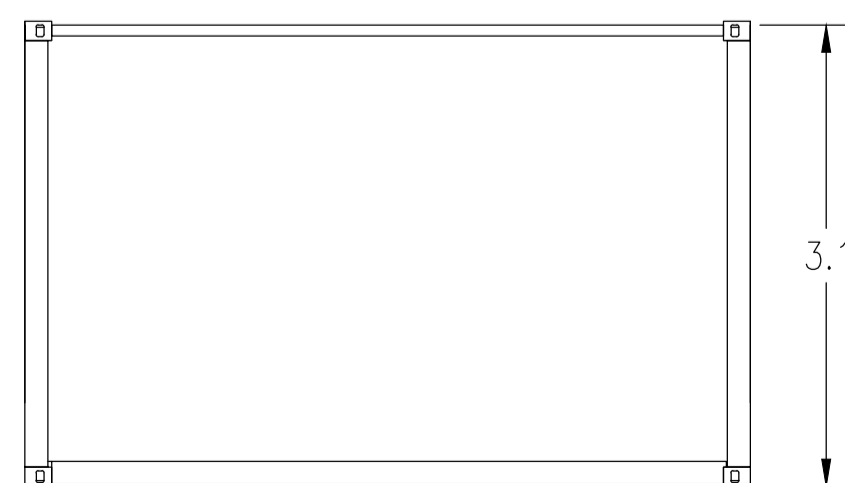

VISTA 4

LEGENDA	
Simbolo	Descrizione
	ILLUMINAZIONE 2x36W
	ILLUMINAZIONE D'EMERGENZA
	SWITCH BIPOLARE
	PRESA SHUKO 10A PRESA 2P+T
	ESTINTORE
	ESTINTORE IN BOX
	RIVELATORE DI FUMI OTTICO
	ALLARME MAGNETICO
	SENSORE DI PROSSIMITA' A SOFFITTO

SCALA 1:50 - 1 cm = 0.5 m

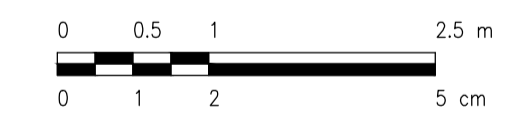

REV.	DESCRIZIONE	DESIGN.	CONTROL.	APPROV.	DATA
0	-			LC	07/2022

Montana Montana SpA
Via Carlo Angelo Fumagalli, 6
20143 Milano
Milano (sede certificata ISO) Tel. +39.02.54118173
Fax +39.02.54129590
www.montanaonline.com P. IVA 10414270156
Cap. Soc. 600.000,00 €

Committente: **FLYNIS PV 10 SRL**
VIA STATUTO 10
20121 MILANO (MI)

Progettati: **ING. LAURA CONTI**
Iscritta all'Ordine degli Ingegneri della Provincia di Pavia al n. 1726

Oggetto: **IMPIANTO AGRICOLA - VOLTAICO A TERRA**
POTENZA NOMINALE 20,44 MW
COMUNE DI VEGLIE (LE)
PROGETTO DEFINITIVO

Tavola: **PARTICOLARI CABINE - UFFICI** N. Tav. **12.1**

No. Riv. **2983_5142_LCLN_VIA_T12.1_REV0_CABINE ELETTRICHE - UFFICI** Scala **1:50**

E' VIETATA LA RIPRODUZIONE DI QUESTO DOCUMENTO SENZA PREVENTIVA AUTORIZZAZIONE SCRITTA DELLA MONTANA SPA