



PUNTO DI PRESA FOTOGRAFICA 4



FOTOINSERIMENTO 5 - STATO DI FATTO



FOTOINSERIMENTO 5 - STATO DI PROGETTO



PUNTO DI PRESA FOTOGRAFICA 6



PUNTO DI PRESA FOTOGRAFICA 7



FOTOINSERIMENTO 10 - STATO DI FATTO



FOTOINSERIMENTO 8 - STATO DI FATTO



FOTOINSERIMENTO 8 - STATO DI PROGETTO



FOTOINSERIMENTO 10 - STATO DI PROGETTO



FOTOINSERIMENTO 9 - STATO DI FATTO



FOTOINSERIMENTO 9 - STATO DI PROGETTO



FOTOINSERIMENTO 11 - STATO DI FATTO



FOTOINSERIMENTO 11 - STATO DI PROGETTO

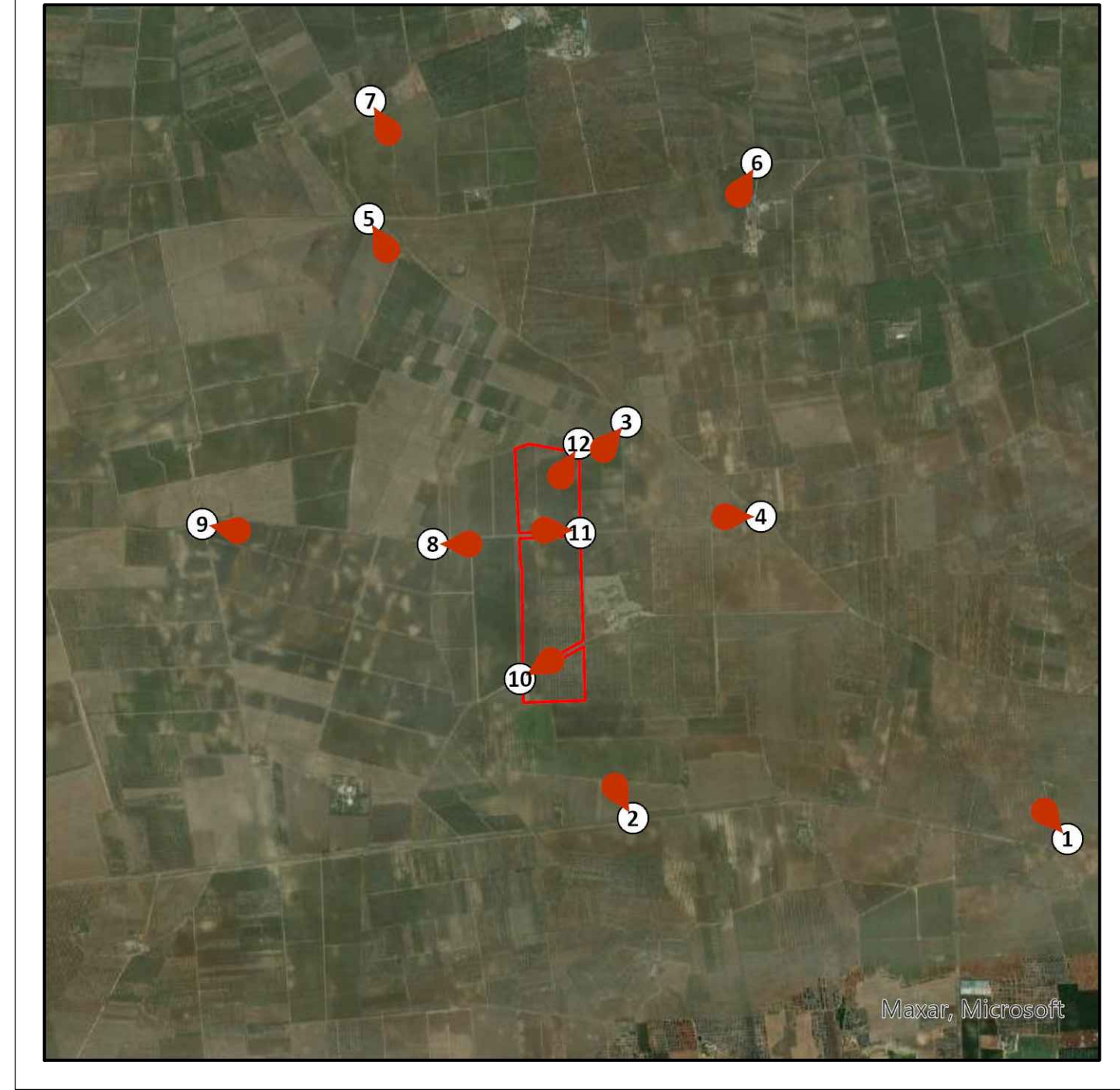

FOTOINSERIMENTO 12 - STATO DI FATTO



FOTOINSERIMENTO 12 - STATO DI PROGETTO

0	-	Mod.	CP	LC	07/2022
REV.	DESCRIZIONE	DESCR.	CONTROL.	APPROV.	DATA

		Montana SpA Via Carlo Azeglio Fumagalli, 6 20143 Milano Milano (sede certificata ISO) Brescia Palermo Cagliari Roma		Tel. +39.02.54118173 Fax +39.02.54122860 www.montanaonline.com		P.IVA 10414270156 Cap. Soc. 600.000,00 €			
Committente		FLYNIS PV 10 SRL VIA STATUTO 10 20121 MILANO (MI)							
Progettati		ING. LAURA CONTI Iscritta all'Ordine degli Ingegneri della Provincia di Pavia al n. 1726							
Oggetto		IMPIANTO AGRICOLA - VOLTAICO A TERRA POTENZA NOMINALE 20,44 MW COMUNE DI VEGLIE (LE) PROGETTO DEFINITIVO							
Titolo		DOCUMENTAZIONE FOTOGRAFICA E FOTOINSERIMENTI						N. Tav.	
No. Riv.		2983_5142_LCLN_VIA_T18_REVO_DOCUMENTAZIONE FOTOGRAFICA E FOTOINSERIMENTI						18.2	
Note		E' VIETATA LA RIPRODUZIONE DI QUESTO DOCUMENTO SENZA PREVENTIVA AUTORIZZAZIONE SCRITTA DELLA MONTANA SPA							