Firmato digitalmente da:
MARTONE CARMEN
Firmato il 22/02/2023 16:13
Serial: Certificato: 637472
Valido dal 28/07/2021 al 28/07/2024
InfoCamere Qualified Electronic Signature CA

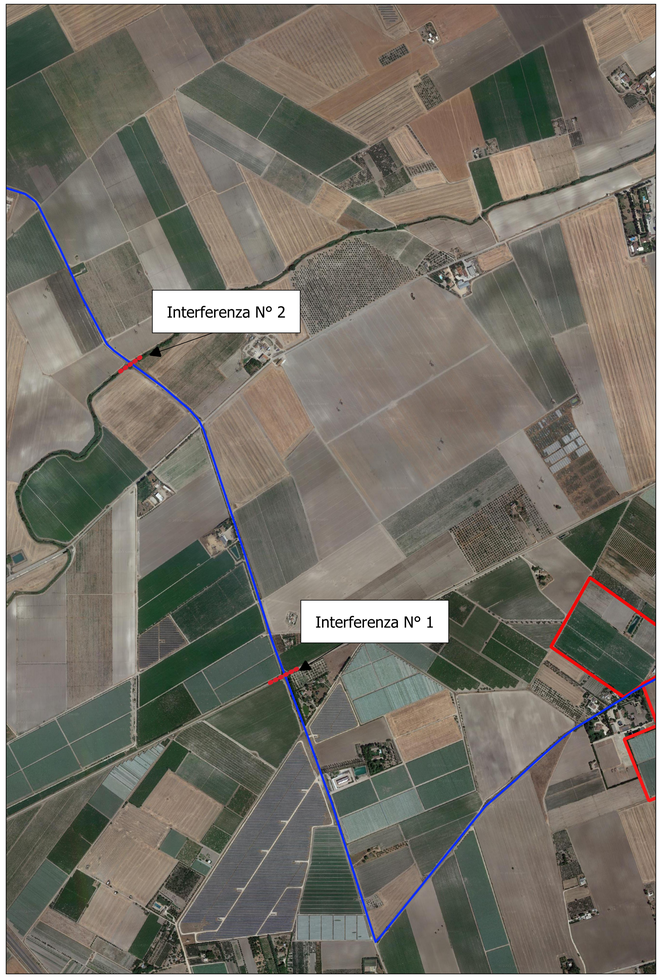

LEGENDA

- Area PFV
- Cavidotto
- Interferenze

REGIONE PUGLIA | PROVINCIA DI FOGGIA | COMUNE DI FOGGIA

OGGETTO:

Progetto di un impianto agrivoltaico denominato "FOGGIA II", di potenza pari a 50,83 MWp e delle relative opere di connessione alla RTN, da realizzarsi nel Comune di Foggia (FG)

ELABORATO:

PLANIMETRIA CON INDICAZIONE DELLE INTERFERENZE

PROPONENTE:

AEI SOLAR PROJECT II SRL
P.I. 16805132001
Via Vincenzo Bellini, 22 00198 Roma

AEI SOLAR PROJECT II S.R.L.
VIA VINCENZO BELLINI, 22
00198- ROMA (RM)
P.IVA 16805321003

PROGETTAZIONE:

Ing. Carmen Martone
Ord. n.1872
Ordine Ingegneri Potenza
C.F MRTCMN73D56H703E

EGM PROJECT S.R.L.
VIA VERRASTRO 15/A
85100- POTENZA (PZ)
P.IVA 02094310766
REA PZ-206983

Geol. Raffaele Nardone
Iscr. n. 243
Ordine Geologi Basilicata
C.F NRDRFL71B01A509Q

Livello prog.	Cat. opera	N°. prog.elaborato	Tipo elaborato	N° foglio	Tot. fogli	Nome file	Scala
PD	I.IF	A.46	D				

REV.	DATA	DESCRIZIONE	ESEGUITO	VERIFICATO	APPROVATO
00	GENNAIO 2023	Emissione		Ing. Carmen Martone Geol. Raffaele Nardone	Ing. Carmen Martone EGM PROJECT