

**LEGENDA**

Area impianto fotovoltaico.

**Geologia**

 Sintema di Foggia:  
Depositi alluvionali terrazzati del V ordine  
costituiti da silt argillosi sottilmente laminati  
con intercalazioni di sabbie siltose gradate e  
laminare

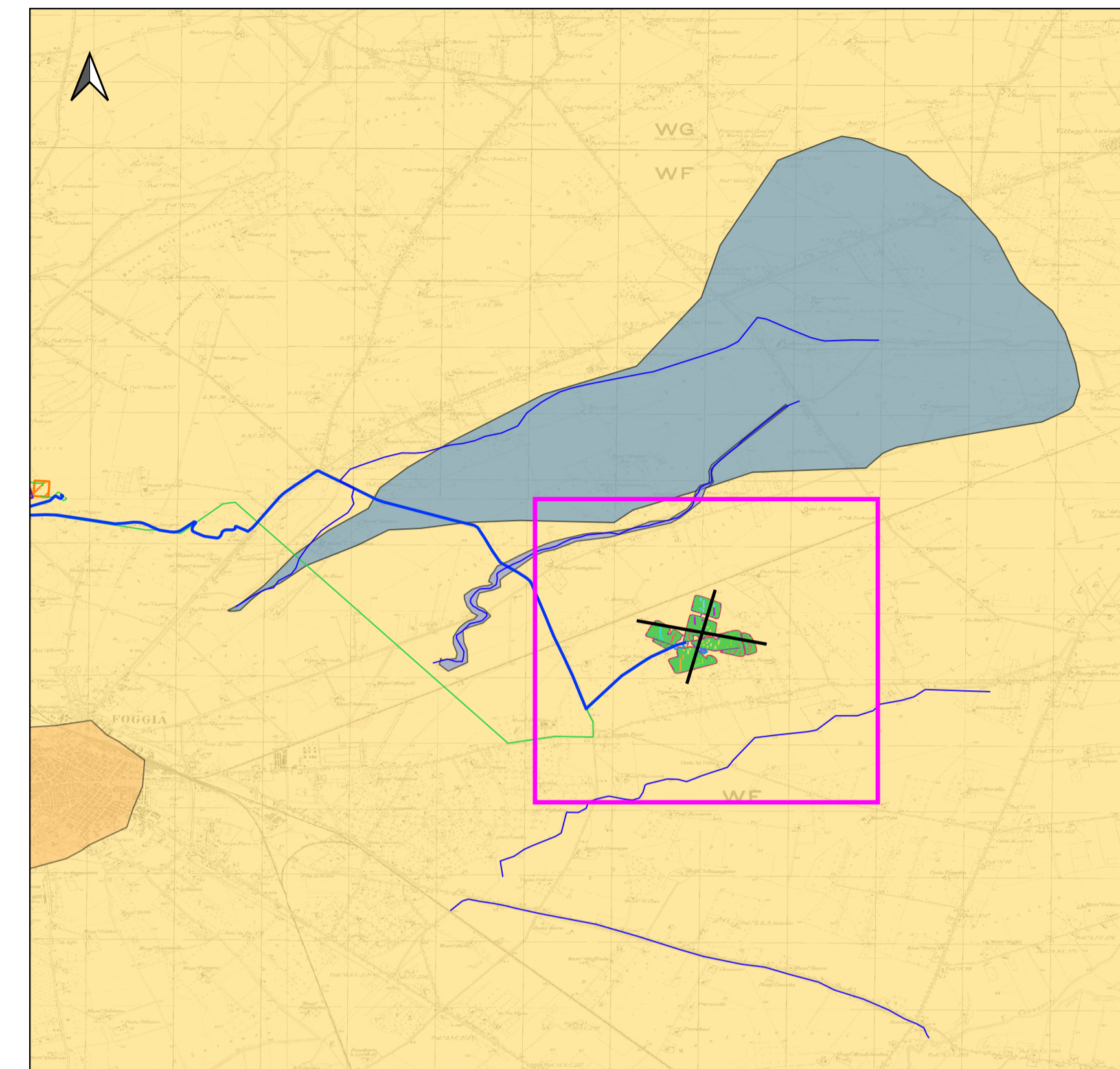

REGIONE  
PUGLIA



PROVINCIA DI  
FOGGIA



COMUNE DI FOGGIA

**OGGETTO:**

Progetto di un impianto agrivoltaico denominato "FOGGIA II", di  
potenza pari a 50.83 MWp e delle relative opere di connessione alla  
RTN, da realizzarsi nel Comune di Foggia (FG)

**ELABORATO:**

**CARTA GEOLOGICA**



**PROPONENTE:**

**AEI SOLAR  
PROJECT II SRL**  
P.I. 16805321003  
Via Vincenzo Bellini, 22  
00198 Roma

AEI SOLAR PROJECT II S.R.L.  
VIA VINCENZO BELLINI, 22  
00198 - ROMA (RM)  
P.IVA 16805321003

**PROGETTAZIONE:**

Ing. Carmen Martone  
Iscr. n. 1872  
Ordine Ingegneri Potenza  
C.F. MRTCM73056H703E

Geol. Raffaele Nardone  
Iscr. n. 243  
Ordine Geologi Basilicata  
C.F. NRDRFL7180445099

**EGM PROJECT**

EGM PROJECT S.R.L.  
VIA VERRASTRO 15/A  
85100 - POTENZA (PZ)  
P.IVA 02094310766  
REA PZ-206983

Livello prog.	Cat. opera	N°. prog.elaborato	Tipo elaborato	N° foglio	Tot. fogli	Nome file	Scala
PD	I.IF	A.36	D				

REV.	DATA	DESCRIZIONE	ESEGUITO	VERIFICATO	APPROVATO
00	GENNAIO 2023	Emissione			