

REGIONE PUGLIA



PROVINCIA DI FOGGIA



COMUNE DI LUCERA



DENOMINAZIONE: **Comune di Lucera (FG)
Località "Contrada Vaccarella"**

PROGETTO DEFINITIVO

per la realizzazione di un impianto agrovoltaiico da ubicare in agro del comune di Lucera (FG) in località "Contrada Vaccarella", potenza nominale pari a 36,7026 MW in DC e potenza in immissione pari a 30 MW AC, e delle relative opere di connessione alla RTN ricadenti nello stesso comune.

PROPRONTE: **fortore energia S.p.A.**
Piazza G. Marconi, 15 - 00144 Roma
PEC: fortoreenergia@pec.it
Part. IVA 03151540717

Codice Autorizzazione Unica Q1V13G6

ELABORATO: **Piano Particellare di Esproprio Grafico** Tav. n° **2.3PPE**
Scala: **1:2.000**

Numero	Data	Motivo	Eseguito	Verificato	Approvato
Rev 0	Marzo 2022	Istanza per l'avvio del procedimento di rilascio del provvedimento di VIA nell'ambito del Provvedimento Unico in materia Ambientale ai sensi dell'art.27 del D.Lgs.152/2006 e ss.mm.ii.			

PROGETTAZIONE:
Dott.ssa Ing. ANGELA LANCELLOTTI
Via del Gallileo n.281
85100 Potenza (PZ)
Ordine degli Ingegneri di Potenza n.1702
Mail: esapro.studiotecnico@gmail.com
PEC: angela.lancellotti@ingpec.eu
Cell: 320 8683387

TECNICO:
Dott.ssa Ing. ANGELA LANCELLOTTI
Via del Gallileo n.281
85100 Potenza (PZ)
Ordine degli Ingegneri di Potenza n.1702
Mail: esapro.studiotecnico@gmail.com
PEC: angela.lancellotti@ingpec.eu
Cell: 320 8683387

Spazio riservato agli Enti

Tutti i diritti sono riservati, la riproduzione anche parziale del disegno è vietata.

IMPIANTO AGROVOLTAICO "LOCALITA' VACCARELLA"

— Cavidotto_esterno
— Confine foglio di mappa

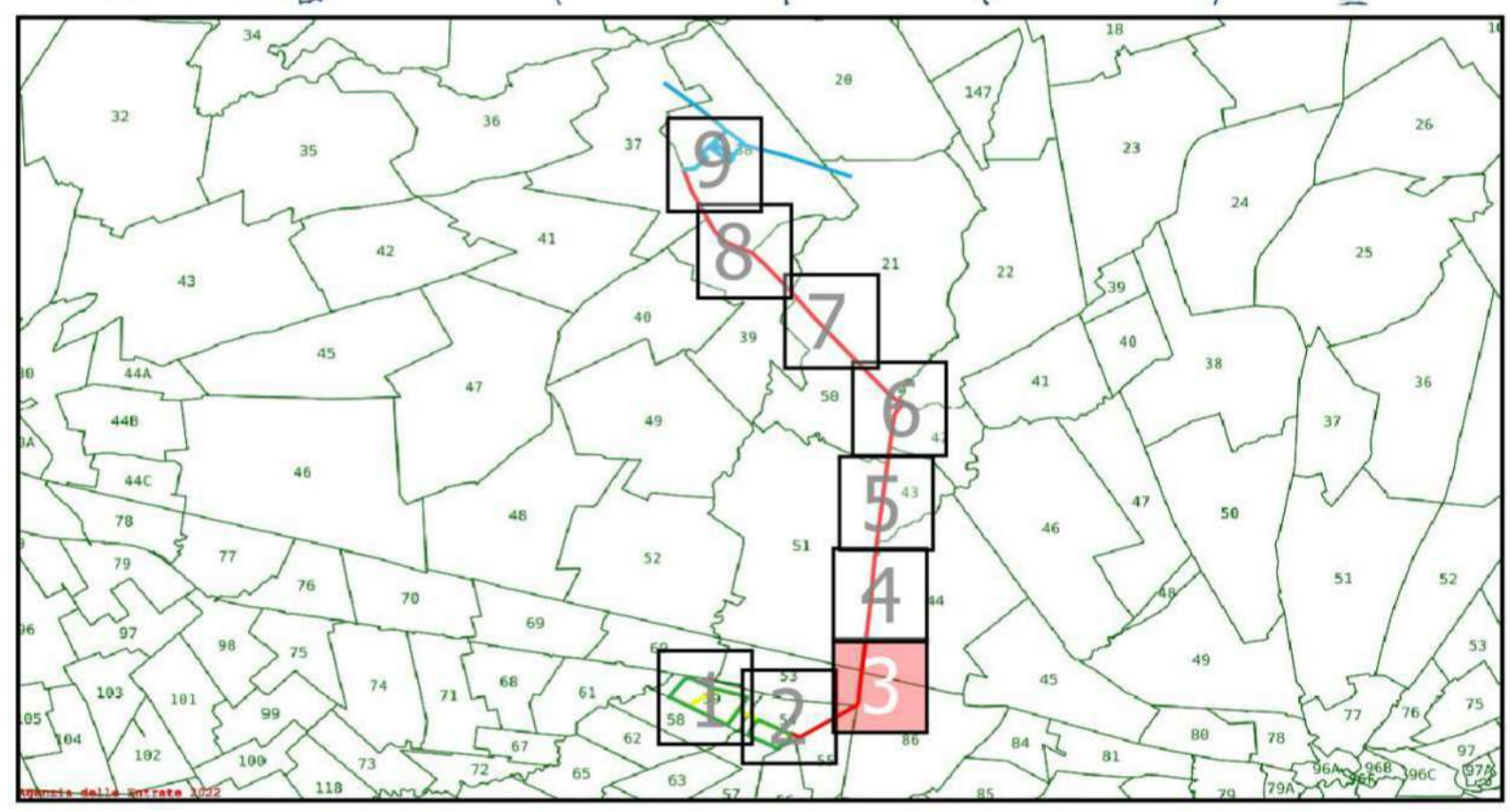

1:2000