

REGIONE PUGLIA PROVINCIA DI FOGGIA COMUNE DI LUCERA

DENOMINAZIONE: **Comune di Lucera (FG)
Località "Contrada Vaccarella"**

PROGETTO DEFINITIVO

per la realizzazione di un impianto agrovoltaico da ubicare in agro del comune di Lucera (FG) in località "Contrada Vaccarella", potenza nominale pari a 36,7026 MW in DC e potenza in immissione pari a 30 MW AC, e delle relative opere di connessione alla RTN ricadenti nello stesso comune.

PROPRONENTE: **FORTORE ENERGIA S.p.A.**
Piazza G. Marconi, 15 - 00144 Roma
PEC: fortoreenergia@pec.it
Part. IVA: 03151540717

Codice Autorizzazione Unica: **Q1V13G6**

ELABORATO: **Carta Geologica** Tax. n°: **3RGa**
Scale: **1:2.500**

| Numero | Data | Modulo | Eseguito | Verificato | Approvato |
|--------|------------|--|----------|------------|-----------|
| 01 | Marzo 2022 | Modulo per l'invio del provvedimento di rilascio del provvedimento di VIA nell'ambito del Procedimento Unico in materia Ambientale ai sensi dell'art.27 del D. Lgs. 152/2006 e ss.mm.ii. | | | |

PROGETTAZIONE:
Dott.ssa Ing. ANGELA LANCELLOTTI
Via del Gallicello n.267
85100 Potenza (PZ)
Ordine degli Ingegneri di Potenza n.1702
Mail: esapro.studioctecnico@gmail.com
PEC: angela.lancelotti@ingpec.eu
Cell: 320 8683387

TECNICO:
Dr. Geol. ANTONIETTA CILUMBIELLO
Studio Tecnico Geologia, Energia & Ambiente
Via Della Puglia, 24
85013 - Genzano di Lucania (PZ)
agno.lah@gmail.com
Cell: 3471948562

Tutti i diritti sono riservati, la riproduzione anche parziale del disegno è vietata.

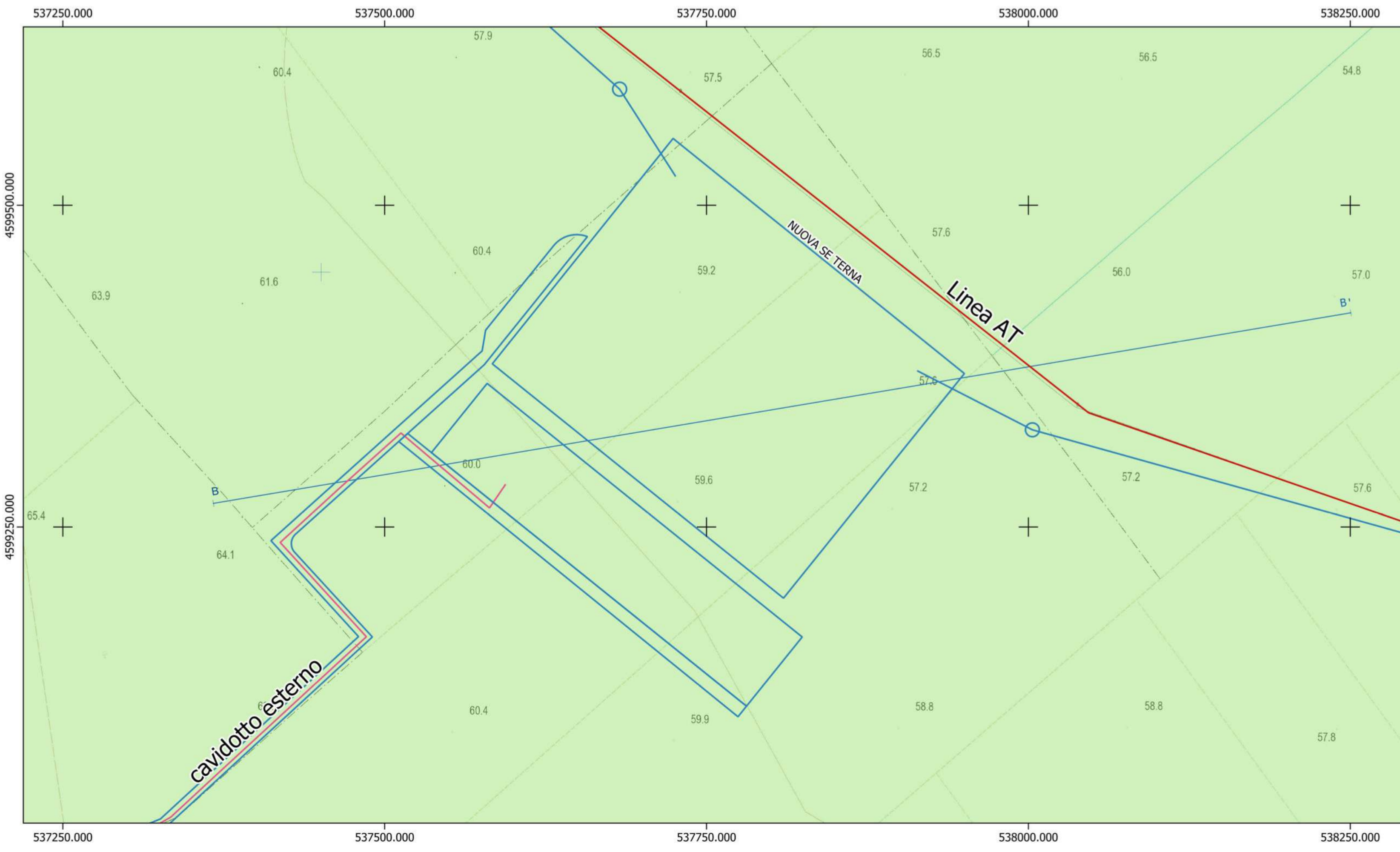
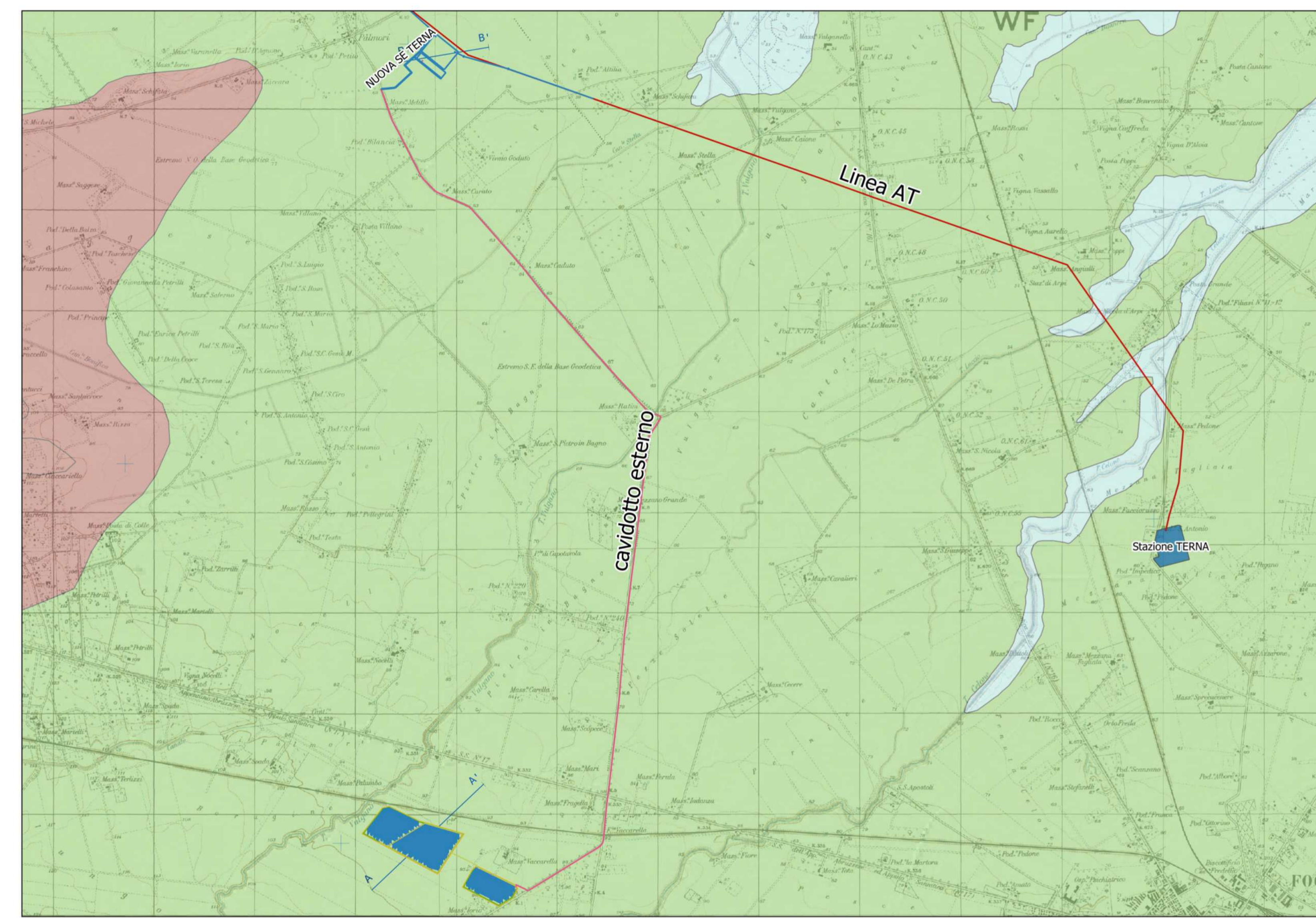

LEGENDA

Unità Geologiche

- Silt argillosi, silt, sabbie siltose e lenti di ghiaie
Alluvioni attuali e recenti
- Depositi di argille intercalate a sabbie siltose e sabbie fini alternate a peliti
Depositi alluvionali terrazzati
(Sintema di Foggia e Sintema di Motta del Lupo)
- Ghiaie poligeniche in matrice sabbiosa
Depositi alluvionali terrazzati (Sintema di Cava Petrilli)
- Argille marnose più o meno siltose grigio-azzurre
Formazione delle argille subappennine
- giacitura degli strati suborizzontale

profili geologici

- AA' traccia sezione AA'
- BB' traccia sezione BB'

Impianto solare agrovoltaico

- recinzione impianto agrovoltaico
- Stazione TERNA Foggia
- Nuova stazione elettrica TERNA
- Linea AT Foggia-SanSevero
- Cavidotto esterno

