

REGIONE PUGLIA PROVINCIA DI FOGGIA COMUNE DI LUCERA



DENOMINAZIONE: **Comune di Lucera (FG)
Località "Contrada Vaccarella"**

PROGETTO DEFINITIVO

per la realizzazione di un impianto agrovoltaico da ubicare in agro del comune di Lucera (FG) in località "Contrada Vaccarella", potenza nominale pari a 36,7026 MW in DC e potenza in immissione pari a 30 MW AC, e delle relative opere di connessione alla RTN ricadenti nello stesso comune.

PROSPONENTE: **fortore energia s.p.a.**
Piazza G. Marconi, 15 - 00144 Roma
PEC: fortoreenergia@pec.it
Part. IVA 03151540717

Codice Autorizzazione Unica: **Q1V13G6**

ELABORATO: **Carta Idrogeologica** Tav. n°: **3RGc**
Scala: **1:2.500**

| Numero | Data | Motivo | Eseguito | Verificato | Approvato |
|--------|------------|--|----------|------------|-----------|
| Rev.0 | Marzo 2022 | istanza per l'avvio del procedimento di rilascio del provvedimento di VIA nell'ambito del Provvedimento Unico in materia Ambientale ai sensi dell'art.27 del D.Lgs.152/2009 e s.m.i. | | | |

PROGETTAZIONE: **Dott.ssa Ing. ANGELA LANCIOTTI**
Via dei Coltellari n.281
85100 Potenza (PZ)
Ordine degli Ingegneri di Potenza n.1702
Mail: angela.lanciotti@gmail.com
PEC: angela.lanciotti@ingepc.eu
Cell: 320 8683387

TECNICO: **Dr. Geol. ANTONIETTA CILUMBIELLO**
Studio Tecnico Geologia, Energia & Ambiente
Via Delle Puglie, 24
85013 - Genzano di Lucania (PZ)
ageo-lob@gmail.com
Cell: 3471646562

Tutti i diritti sono riservati, la riproduzione anche parziale del disegno è vietata.

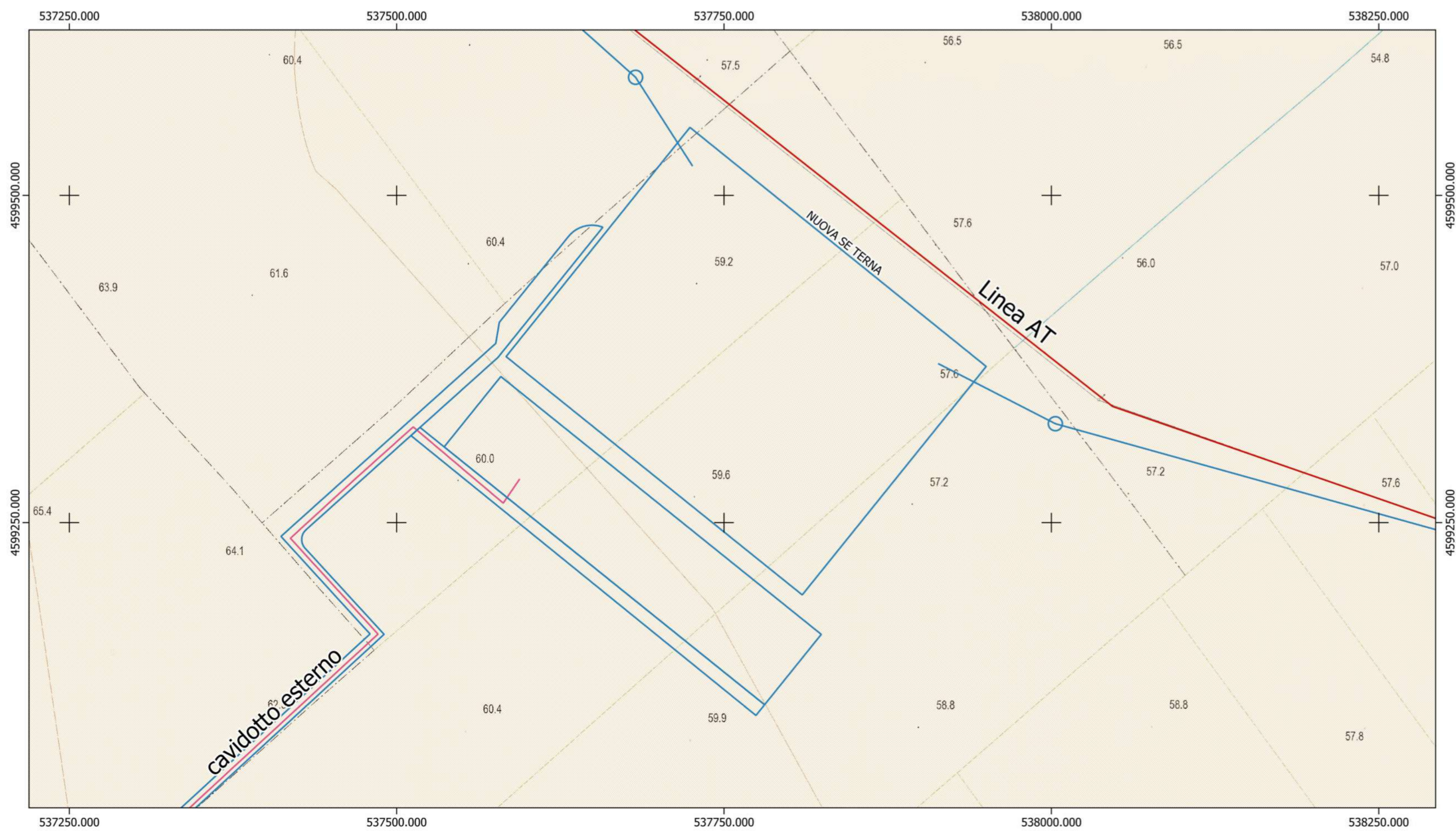
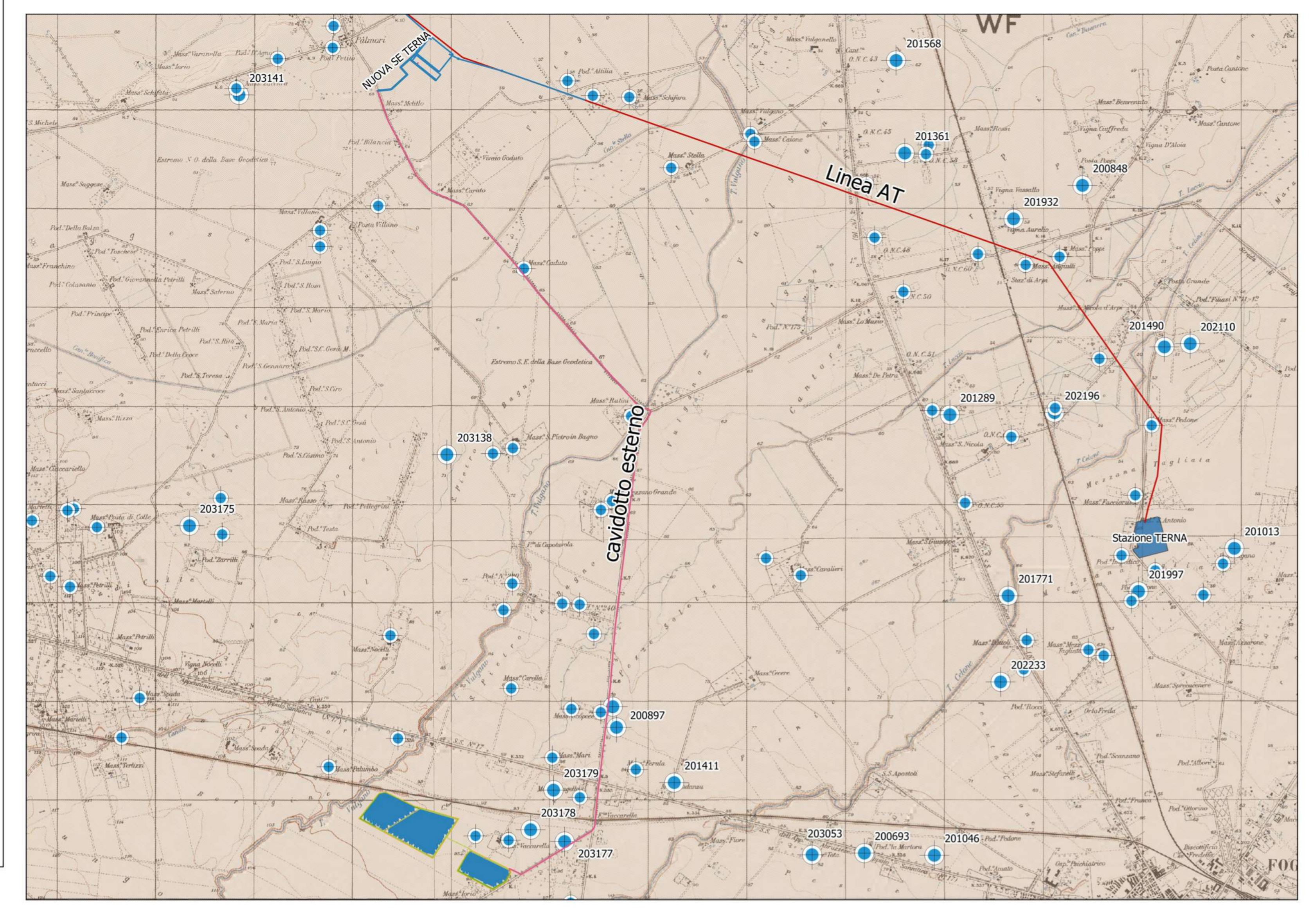

LEGENDA

Unità idrogeologiche

- unità a media-alta permeabilità
- reticolo idrografico
- pozzi e/o sorgenti
- sondaggi geognostici da archivio ISPRA

Impianto solare agrovoltaico

- recinzione impianto agrovoltaico
- Stazione TERNA Foggia
- Nuova stazione elettrica TERNA
- Linea AT Foggia-SanSevero
- Cavidotto esterno

