

REGIONE PUGLIA

PROVINCIA DI FOGGIA

COMUNE DI LUCERA



DENOMINAZIONE: **Comune di Lucera (FG)
Località "Contrada Vaccarella"**

PROGETTO DEFINITIVO

per la realizzazione di un impianto agrovoltaico da ubicare in agro del comune di Lucera (FG) in località "Contrada Vaccarella", potenza nominale pari a 36,7026 MW in DC e potenza in immissione pari a 30 MW AC, e delle relative opere di connessione alla RTN ricadenti nello stesso comune.

PROPRONTE: **FORTORE ENERGIA S.p.A.**
Piazza G. Marconi, 15 - 00144 Roma
PEC: fortoreenergia@pec.it
Part. IVA 03151540717

Codice Autorizzazione Unica **Q1VI3G6**

ELABORATO: **Carta della pericolosità geomorfologica ed idraulica**
Tav. n° **3RGf**
Scala **1:25.000**

Numero	Data	Motivo	Eseguito	Verificato	Approvato
Rev 0	Marzo 2022	Istanza per l'avvio del procedimento di rilascio del provvedimento di VIA nell'ambito del Provvedimento Unico in materia Ambientale ai sensi dell'art.27 del D. Lgs. 152/2006 e ss.mm.ii.			

PROGETTAZIONE:
Dott.ssa Ing. ANGELA LANCELOTTI
Via del Gallitello n.281
85100 Potenza (PZ)
Ordine degli Ingegneri di Potenza n.1702
Mail: esapro.studiotecnico@gmail.com
PEC: angela.lancelotti@ingpec.eu
Cell: 320 8683387



TECNICO:
Dr Geol. ANTONIETTA CILUMBRIELLO
Studio Tecnico Geologia, Energia & Ambiente
Via Delle Puglie, 24
85013 - Genzano di Lucania (PZ)
ageo.lab@gmail.com
Cell: 347/1848562



Tutti i diritti sono riservati. la riproduzione anche parziale del disegno è vietata.

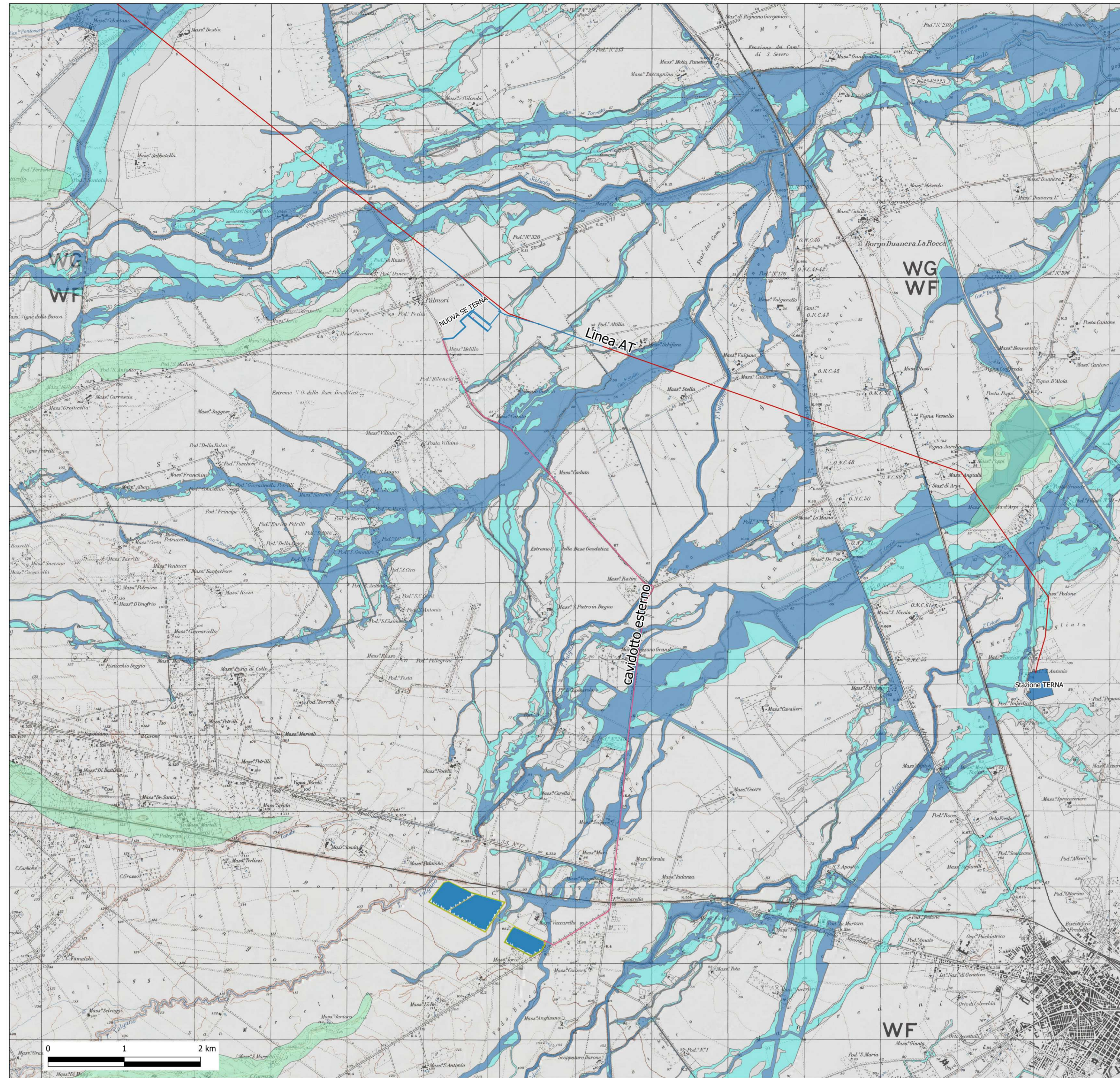

LEGENDA

Impianto solare agrovoltaico

- recinzione impianto agrovoltaico
- Stazione TERNA Foggia
- Nuova stazione elettrica TERNA
- Linea AT Foggia-SanSevero
- Cavidotto esterno

pericolosità geomorfologica

- media e moderata (PG1)
- elevata (PG2)
- elevata (PG3)

pericolosità idraulica

- bassa (BP)
- media (MP)
- alta (AP)

