Firmato digitalmente da
NICOLA ROSELLI
CN = NICOLA ROSELLI
C = IT

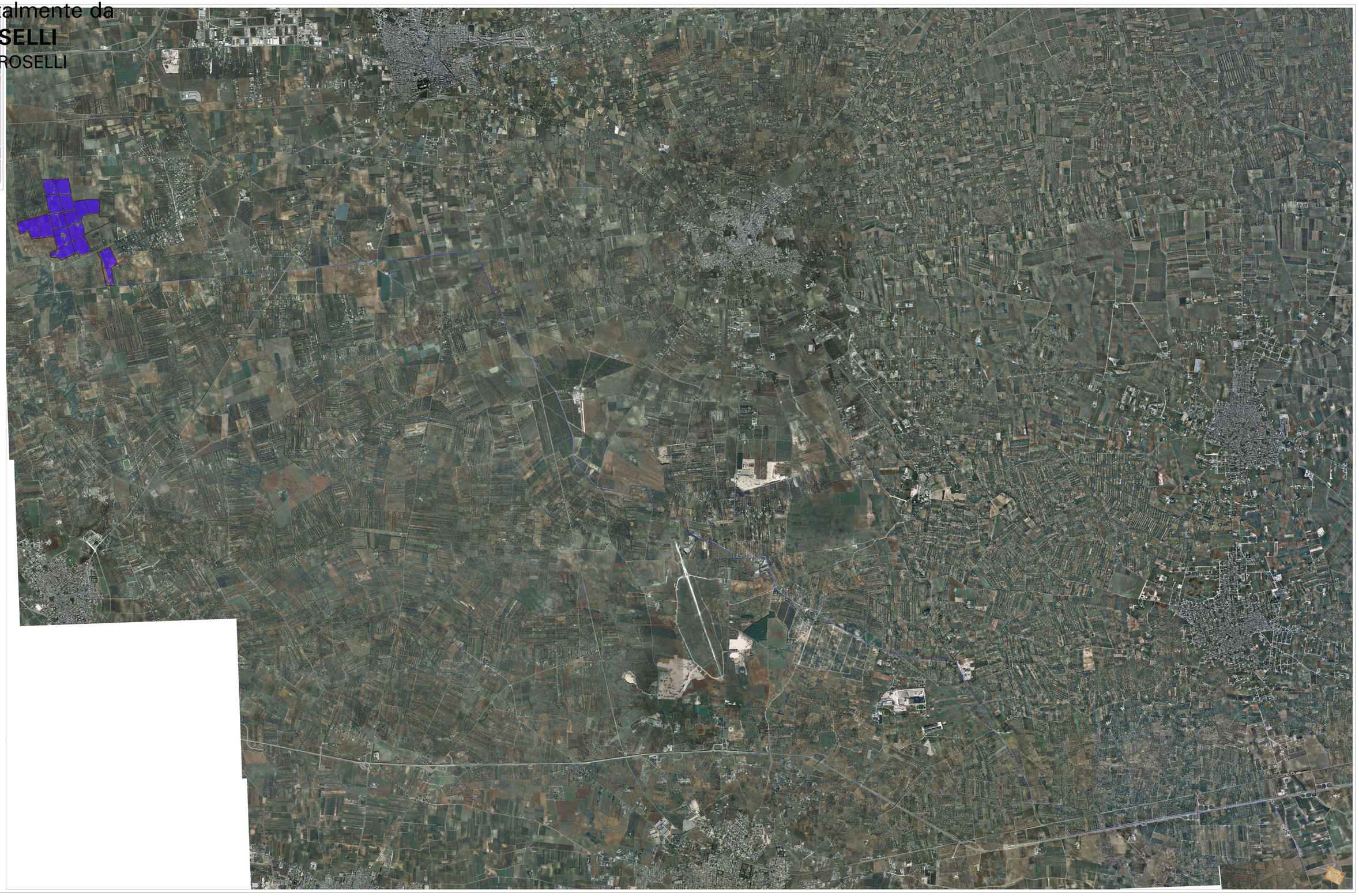

ing. - NILUM PLANNING S.r.l.
MILANO (MI), cap 20131
Viale Abruzzi n° 94
P.IVA 10318271000

Ing. Rocco SALOME

PROGETTISTI PARTI ELETTRICHE

Per. Ind. Alessandro CORI

CONSULENZE E COLLABORAZIONI
Arch Gianluca DE DONATO
Ing Giovanni Battista LAPE
Dott. Massimo MACCHIAROLA
Ing Elvio MURETTA
Geol. Vito PLESCIA

IL PROPONENTE:
IBERDROLA RENEWABLES ITALIA S.r.l.
IBERDROLA ENERGIE RINNOVABILI ITALIA S.r.l.
Via Lombardia, 31 - 00187 ROMA (RM)
P.IVA 16318271000

SPAZIO RISERVATO ALLA DITTA

SPAZIO RISERVATO AGLI ENTI

4.1_3

FILE: 3DSRN004_4_1_3_INQUADRAMENTO CAMPO AGRIVOLTAICO SU ORTOFOTO

CODICE PROGETTO: 3DSRN004

SCALA: 1:15.000

REVISIONE	DATA	DESCRIZIONE REVISIONE	REDATTO	VERIFICATO	APPROVATO
0	07/07/2022	EMISSIONE	SALOME	PIANELLI-PLESCIA	PIANELLI-PLESCIA
1	DATA				
2	DATA				
3	DATA				
4	DATA				
5	DATA				

Tutti i diritti sono riservati. È vietata qualsiasi utilizzazione, totale o parziale, senza previa autorizzazione

LEGENDA

- CAVO 154 kV AC
- PERIMETRO AREE CONTESE TE
- VIABILITÀ: REALIZZATA IN MATERIALE ARIDO (BITUMATO)
- CABINA DI CAMPO A 30 kV
- CABINA DI RACCOLTA IN INGRESSO
- STRADINE CAMPO (STRADA TIPICA)
- VANO TECNICO
- SOTTOSTAZIONE ELETTRICA TERNA