Firmato digitalmente da
NICOLA ROSELLI
CN = NICOLA ROSELLI
C = IT

PROGETTO DEFINITIVO

PER LA REALIZZAZIONE ED ESERCIZIO DI UN IMPIANTO FOTOVOLTAICO A TERRA DENOMINATO "FRANCAVILLA SOLAR" DI POTENZA NOMINALE PARI A 60,000 MWp ED POTENZA NOMINALE IN IMMISSIONE PARI A 60,000 MW, SITO IN AGRO DI FRANCAVILLA FONTANA (BR) CON OPERE DI CONNESSIONE RICADENTI ANCHE NEI COMUNI DI MANDURIA (BR), ORIA (BR) ED ERCHIE (BR)

TITOLO TAVOLA

LINEA DI CONNESSIONE A 36 kV - ANALISI DEL TRACCIATO (QUADRANTE A)

PROGETTAZIONE	PROPONENTE	SPAZIO RISERVATO AGLI ENTI
PROGETTISTI Ing. Nicola ROSELLI Ing. Rocco SALOME PROGETTISTI PARTI ELETTRICHE Per. Ind. Alessandro CORTI CONSULENZE E COLLABORAZIONI Arch Gianluca DI DONATO Ambiti archeologici - CAST s.r.l. Dott. Massimo MACCHIAROLA Ing Elvio MUSETTA Geol. Vito PLESCIA	**FRANCAVILLA 1 SOLAR S.R.L.** **SEDE LEGALE** MILANO (MI), cap 20131 Via Abruzzi n° 94 P.IVA 16318271000	

4.2.9_13a	FILE EDR4E4A_A_2.9_13a_LINA DI CONNESSIONE A 36 kV - ANALISI DEL TRACCIATO (QUADRANTE A)	CODICE PROGETTO EDR4E4A	SCALA 1:2.000

REVISIONE	DATA	DESCRIZIONE REVISIONE	REDATTO	VERIFICATO	APPROVATO
A	07/07/2022	EMISSIONE	SALOME	TRACCIALI/SOLARIS	TRACCIALI/SOLARIS
B	DATA				
C	DATA				
D	DATA				
E	DATA				
F	DATA				

Tutti i diritti sono riservati. È vietata qualsiasi utilizzazione, totale o parziale, senza previa autorizzazione

LEGENDA
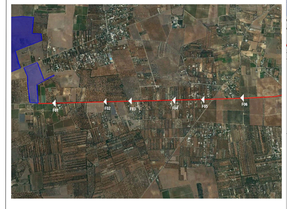
- LINEA CAVO DI CONNESSIONE A 36 kV - TRATTI IN SCAVO
- LINEA CAVO DI CONNESSIONE A 36 kV - TRATTI IN NO-DIG O IN MICROTUNNELING
- POZZETTO DI ISPEZIONE/GIUNZIONE
- POZZETTO DI INGRESSO/USCITA TECNICA NO-DIG O MICROTUNNELING
- PERIMETRO AREE CONVOLTE
- VIABILITÀ REALIZZATA IN MATERIALE ARIDO SLEGATO
- CABINA DI CAMPO A 36 kV
- CABINA DI RACCOLTA INVERTER
- STRINGHE CAMPO FOTOVOLTAICO
- VANO TECNICO
- SOTTOSTAZIONE ELETTRICA "ERCHIE"