

**IMPIANTO AGRIVOLTAICO**  
SITO NEL COMUNE DI ORTA NOVA  
IN PROVINCIA DI FOGGIA

**Valutazione di Impatto Ambientale**  
(art. 23-24-25 del D.Lgs. 152/2006)

**Commissione Tecnica PNRR-PNIEC**  
(art. 17 del D.L. 77/2021, convertito in L. 108/2021)

**Prot. CIAE: DPE-0007123-P-10/08/2020**

Idea progettuale, modello insediativo e coordinamento generale: AG Advisory S.r.l.

Paesaggio e supervisione generale: CRETA S.r.l.

Elaborazioni grafiche: Eclettico Design

Assistenza legale: Studio Legale Sticchi Damiani

**Progettisti:**

Progetto agricolo: NETAFIM Italia S.r.l.

Dott. Alberto Vezio Puggioni  
Dott. Roberto Foglietta

Progetto azienda agricola: Eclettico Design

Ing. Roberto Cereda

Progetto impianto fotovoltaico: Silver Ridge Power Italia S.r.l.

Ing. Stefano Felice  
Arch. Salvatore Pozzuto

Progetto strutture impianto fotovoltaico: Ing. Nicola A. di Renzo

Progetto opere di connessione: Ing. Fabio Calcarella

**Contributi specialistici:**

Acustica: Dott. Gabriele Totaro

Agronomia: Dott. Agr. Barnaba Marinucci

Agronomia: Dott. Agr. Giuseppe Palladino

Archeologia: Dott.ssa Caterina Polito

Archeologia: Dott.ssa Michela Rugge

Asseverazione PEF: Omnia Fiduciaria S.r.l.

Fanna: Dott. Giacomo Marzano

Geologia: Geol. Pietro Pepe

Idraulica: Ing. Luigi Fanelli

Piano Economico Finanziario: Dott. Marco Marincola

Vegetazione e microclima: Dott. Leonardo Beccarisi

Cartella	VIA_2/	Identificatore:	Tavola di individuazione CTR
Sottocartella	P_AGRIVOLTAICO/	PAGRVLTLELAB02	
Descrizione	Tavola di individuazione dell'intervento su CTR		
Nome del file	PAGRVLTLELAB02.pdf	Tipologia	Tavola
		Scala	1:10.000

Autori elaborato: Arch. Sandra Vecchiotti

Rev.	Data	Descrizione
00	01.02.2022	Prima emissione
01		
02		

Spazio riservato agli Enti:

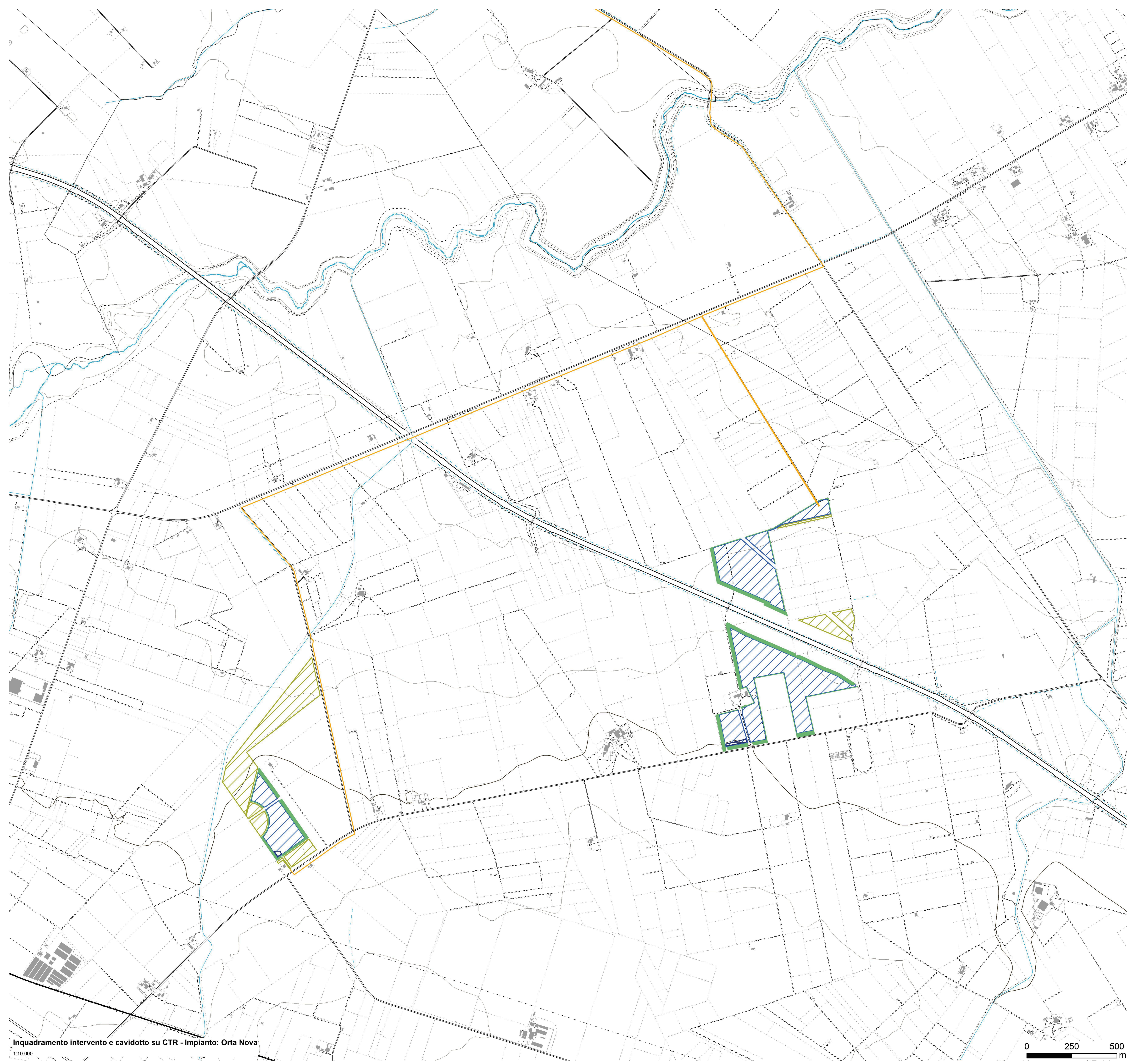

Inquadramento intervento e cavidotto su CTR - Impianto: Orta Nova

1:10.000

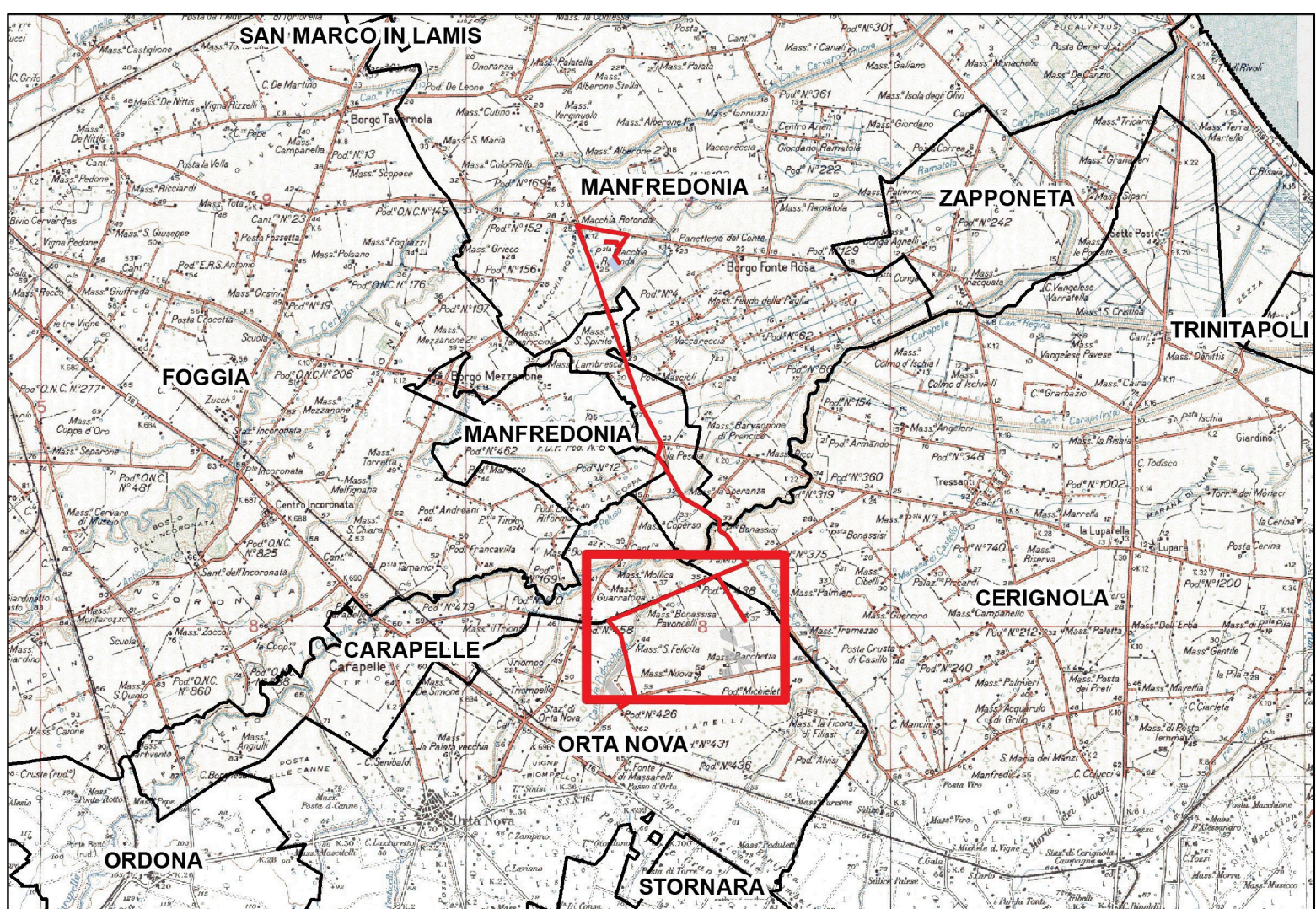

- Legenda**
- Area impianto agrivoltaico
  - Area azienda agricola
  - Area coltivazione olivicola
  - Fasce di mitigazione
  - Stazione Elettrica
  - Sottostazione Utenti
  - Cavidotto AT
  - Cavidotto MT
  - Limiti Comunali

Idea progettuale, modello insediativo e coordinamento generale: AG Advisory S.r.l.

Paesaggio e supervisione generale: CRETA S.r.l.

Elaborazioni grafiche: Eclettico Design

Assistenza legale: Studio Legale Sticchi Damiani

**Progettisti:**

Progetto agricolo: NETA FIM Italia S.r.l.

Dott. Alberto Vezio Puggioni  
Dott. Roberto Foglietta

Progetto azienda agricola: Eclettico Design

Ing. Roberto Cereda

Progetto impianto fotovoltaico: Silver Ridge Power Italia S.r.l.

Ing. Stefano Felice  
Arch. Salvatore Pozzuto

Progetto strutture impianto fotovoltaico: Ing. Nicola A. di Renzo

Progetto opere di connessione: Ing. Fabio Calcarella

**Contributi specialistici:**

Acustica: Dott. Gabriele Totaro

Agronomia: Dott. Agr. Barnaba Marinoci

Agronomia: Dott. Agr. Giuseppe Palladino

Archeologia: Dott.ssa Caterina Polito

Archeologia: Dott.ssa Michela Rugge

Asseverazione PEF: Omnia Fiduciaria S.r.l.

Fanna: Dott. Giacomo Marzano

Geologia: Geol. Pietro Pepe

Idraulica: Ing. Luigi Fanelli

Piano Economico Finanziario: Dott. Marco Marincola

Vegetazione e microclima: Dott. Leonardo Beccarisi

Cartella: VIA\_2/ Identificatore: PAGRVLELAB02 Tavola di individuazione CTR

Sottocartella: P\_AGRIVOLTAICO/

Descrizione: Tavola di individuazione dell'intervento su CTR

Nome del file: PAGRVLELAB02.pdf Tipologia: Tavola Scala: 1:10.000

Autori elaborato: Arch. Sandra Vecchiotti

Rev. Data Descrizione

00 01/02/2022 Prima emissione

01

02

Spazio riservato agli Enti:

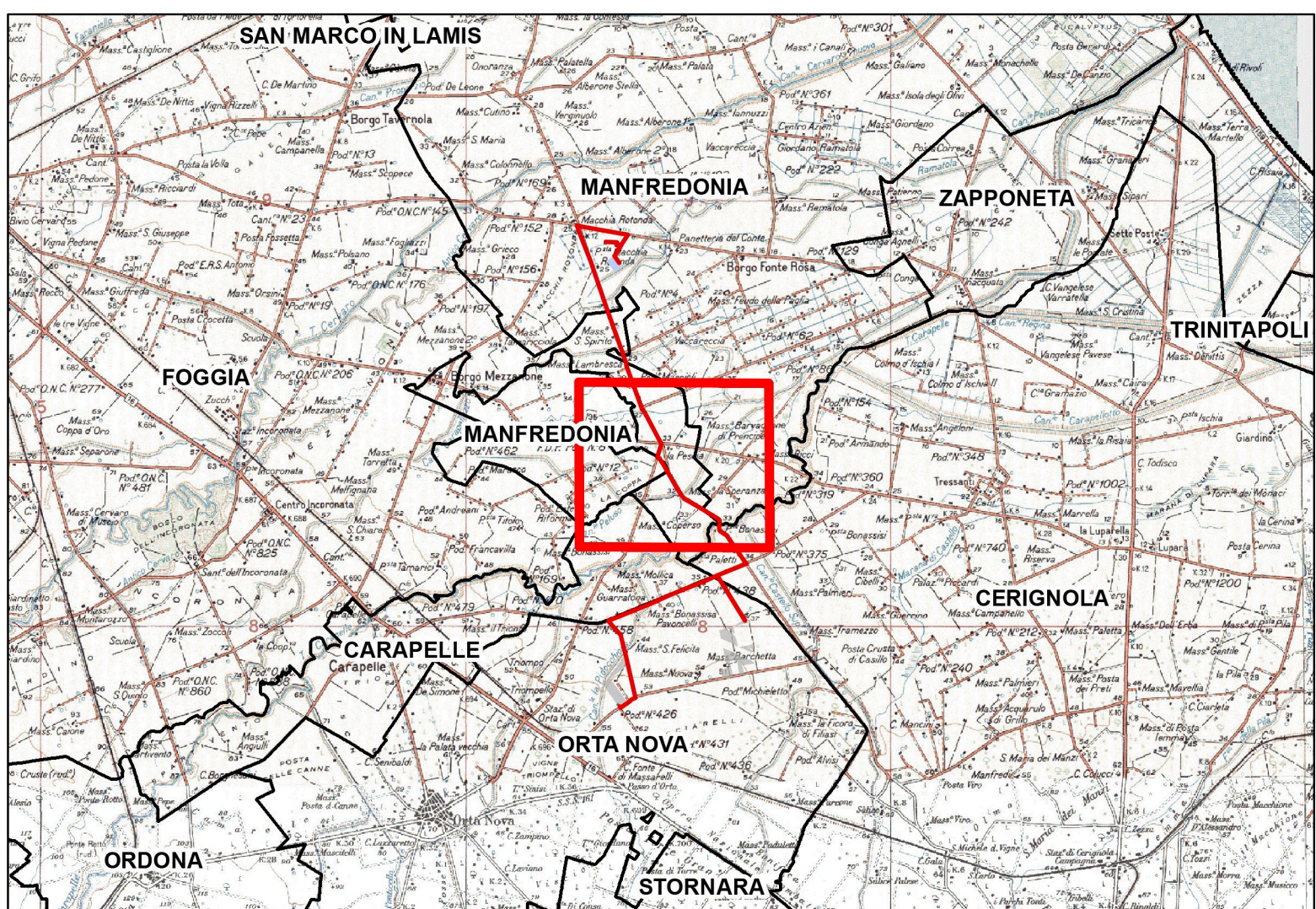
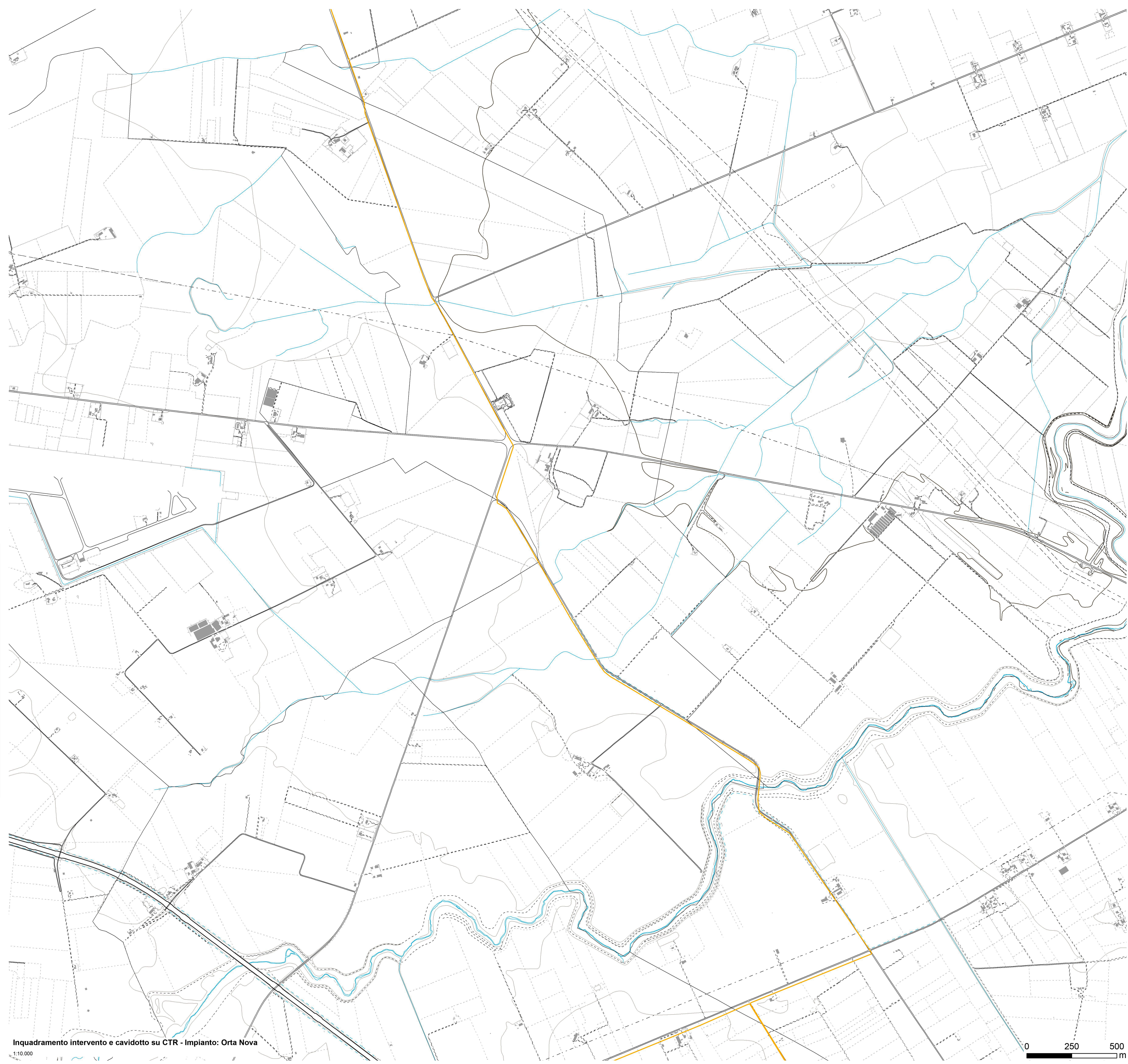

Inquadramento intervento e cavidotto su CTR - Impianto: Orta Nova

1:10.000

0 250 500 m

**IMPIANTO AGRIVOLTAICO**  
SITO NEL COMUNE DI ORTA NOVA  
IN PROVINCIA DI FOGGIA

**Valutazione di Impatto Ambientale**  
(art. 23-24-25 del D.Lgs. 152/2006)

**Commissione Tecnica PNRR-PNIEC**  
(art. 17 del D.L. 77/2021, convertito in L. 108/2021)  
**Prot. CIAE: DPE-0007123-P-10/08/2020**

Idea progettuale, modello insediativo e coordinamento generale: AG Advisory S.r.l.

Paesaggio e supervisione generale: CRETA S.r.l.

Elaborazioni grafiche: Eclettico Design

Assistenza legale: Studio Legale Sticchi Damiani

**Progettisti:**

Progetto agricolo: NETA FIM Italia S.r.l.

Dott. Alberto Vezio Puggioni

Dott. Roberto Foglietta

Progetto azienda agricola: Eclettico Design

Ing. Roberto Cereda

Progetto impianto fotovoltaico: Silver Ridge Power Italia S.r.l.

Ing. Stefano Felice

Arch. Salvatore Pozzuto

Progetto strutture impianto fotovoltaico: Ing. Nicola A. di Renzo

Progetto opere di connessione: Ing. Fabio Calcarella

**Contributi specialistici:**

Acustica: Dott. Gabriele Totaro

Agronomia: Dott. Agr. Barnaba Marinoci

Agronomia: Dott. Agr. Giuseppe Palladino

Archeologia: Dott.ssa Caterina Polito

Archeologia: Dott.ssa Michela Rugge

Asseverazione PEF: Omnia Fiduciaria S.r.l.

Fanna: Dott. Giacomo Marzano

Geologia: Geol. Pietro Pepe

Idraulica: Ing. Luigi Fanelli

Piano Economico Finanziario: Dott. Marco Marincola

Vegetazione e microclima: Dott. Leonardo Beccarisi

Cartella	VIA_2/	Identificatore:	Tavola di individuazione CTR
Sottocartella	P_AGRIVOLTAICO/	PAGRVLTTELAB02	

Descrizione: Tavola di individuazione dell'intervento su CTR

Nome del file	Tipologia	Scala
PAGRVLTTELAB02.pdf	Tavola	1:10.000

Autori elaborato: Arch. Sandra Vecchiatti

Rev.	Data	Descrizione
00	01.02.2022	Prima emissione
01		
02		

Spazio riservato agli Enti:

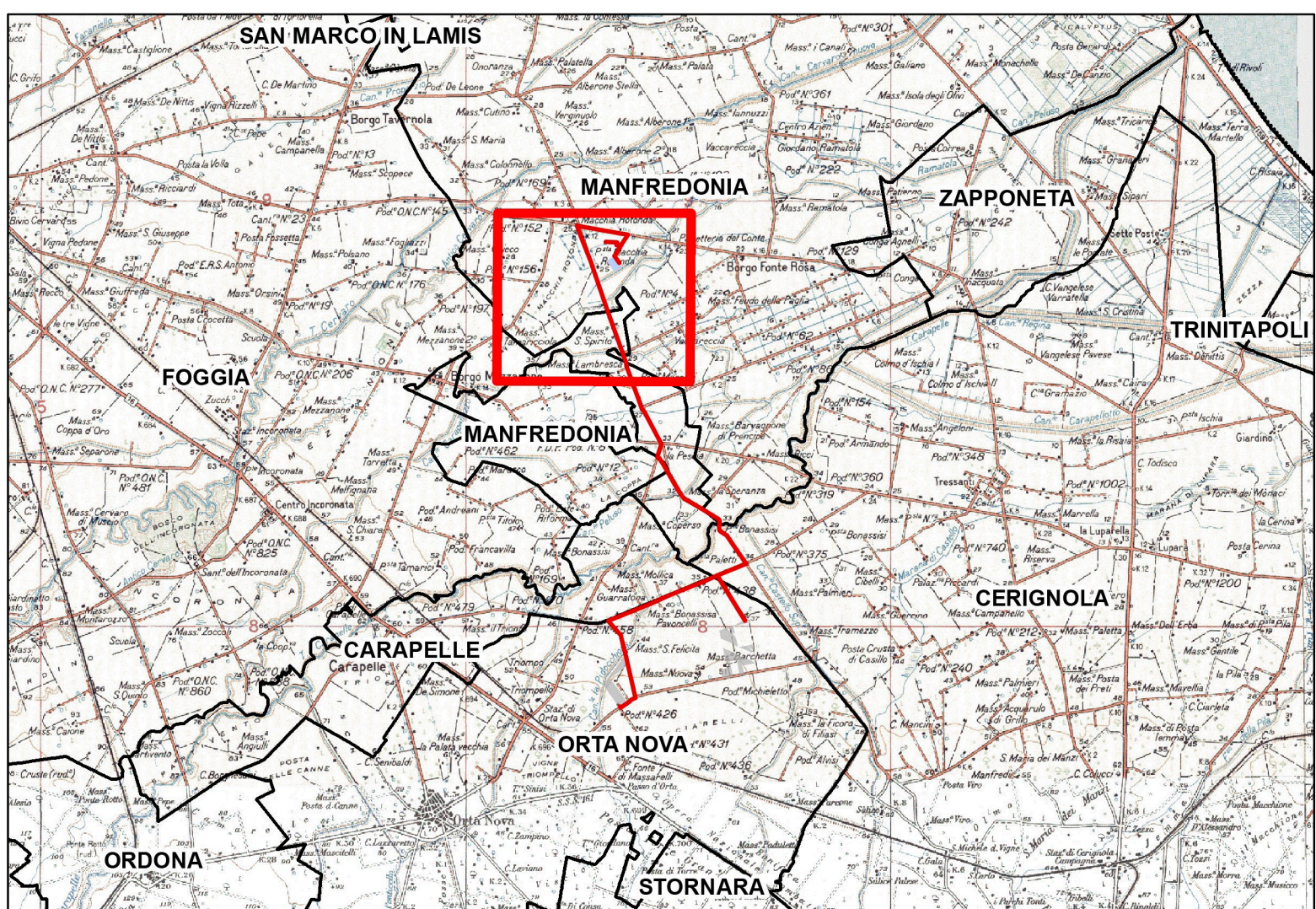
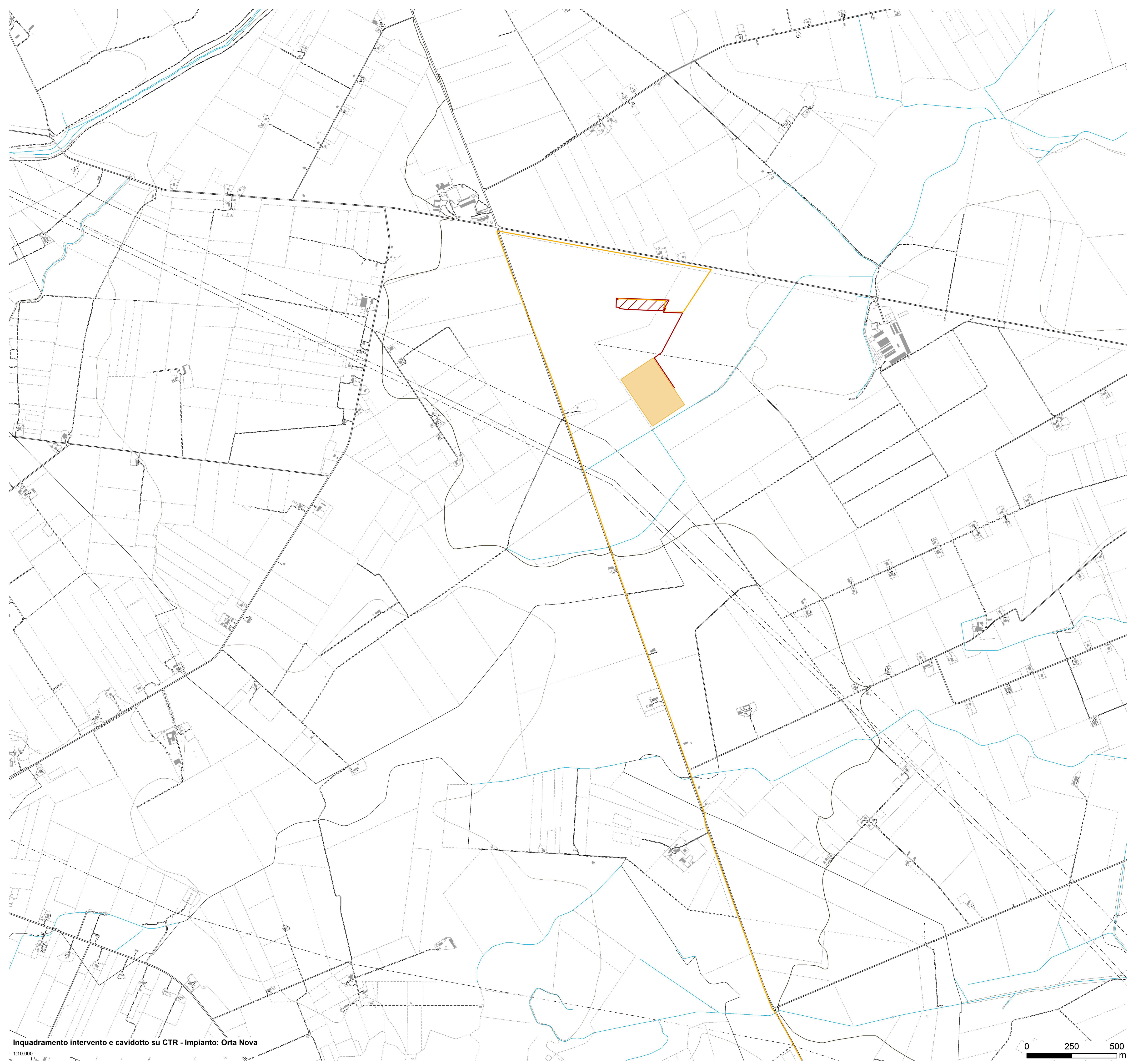

- Legenda**
- Area impianto agrivoltaico
  - Area azienda agricola
  - Area coltivazione olivicola
  - Fasce di mitigazione
  - Stazione Elettrica
  - Sottostazione Utenti
  - Cavidotto AT
  - Cavidotto MT
  - Limiti Comunali

Inquadramento intervento e cavidotto su CTR - Impianto: Orta Nova

1:10.000

