

IMPIANTO AGRIVOLTAICO
SITO NEL COMUNE DI ORTA NOVA
IN PROVINCIA DI FOGGIA

Valutazione di Impatto Ambientale
(art. 23-24-25 del D.Lgs. 152/2006)

Commissione Tecnica PNRR-PNIEC
(art. 17 del D.L. 77/2021, convertito in L. 108/2021)

Prot. CIAE: DPE-0007123-P-10/08/2020

Idea progettuale, modello insediativo e coordinamento generale: AG Advisory S.r.l.

Paesaggio e supervisione generale: CRETA S.r.l.

Elaborazioni grafiche: Eclettico Design

Assistenza legale: Studio Legale Sticchi Damiani

Progettisti:

Progetto agricolo: NETAFIM Italia S.r.l.

Dott. Alberto Vezio Puggioni

Dott. Roberto Foglietta

Progetto azienda agricola: Eclettico Design

Ing. Roberto Cereda

Progetto impianto fotovoltaico: Silver Ridge Power Italia S.r.l.

Ing. Stefano Felice

Arch. Salvatore Pozzato

Progetto strutture impianto fotovoltaico: Ing. Nicola A. di Renzo

Progetto opere di connessione: Ing. Fabio Calcarella

Contributi specialistici:

Acustica: Dott. Gabriele Totaro

Agronomia: Dott. Agr. Barnaba Marinosi

Agronomia: Dott. Agr. Giuseppe Palladino

Archeologia: Dott.ssa Caterina Polito

Archeologia: Dott.ssa Michela Rugge

Asseverazione PEF: Omnia Fiduciaria S.r.l.

Fauna: Dott. Giacomo Marzano

Geologia: Geol. Pietro Pepe

Idraulica: Ing. Luigi Fanelli

Piano Economico Finanziario: Dott. Marco Marincola

Vegetazione e microclima: Dott. Leonardo Beccarisi

Cartella	VIA_2/	Identificatore:	PAGRVLTLELAB03	Tavola di individuazione Ortofoto
Sottocartella	P_AGRIVOLTAICO/			
Descrizione	Tavola di individuazione dell'intervento su Ortofoto			
Nome del file	PAGRVLTLELAB03.pdf	Tipologia	Tavola	Scala
				1:10.000

Autori elaborato: Arch. Sandra Vecchiotti

Rev.	Data	Descrizione
00	01/02/2022	Prima emissione
01		
02		

Spazio riservato agli Enti:



Inquadramento intervento e cavidotto su ortofoto - Impianto: Orta Nova

1:10.000

0 250 500 m

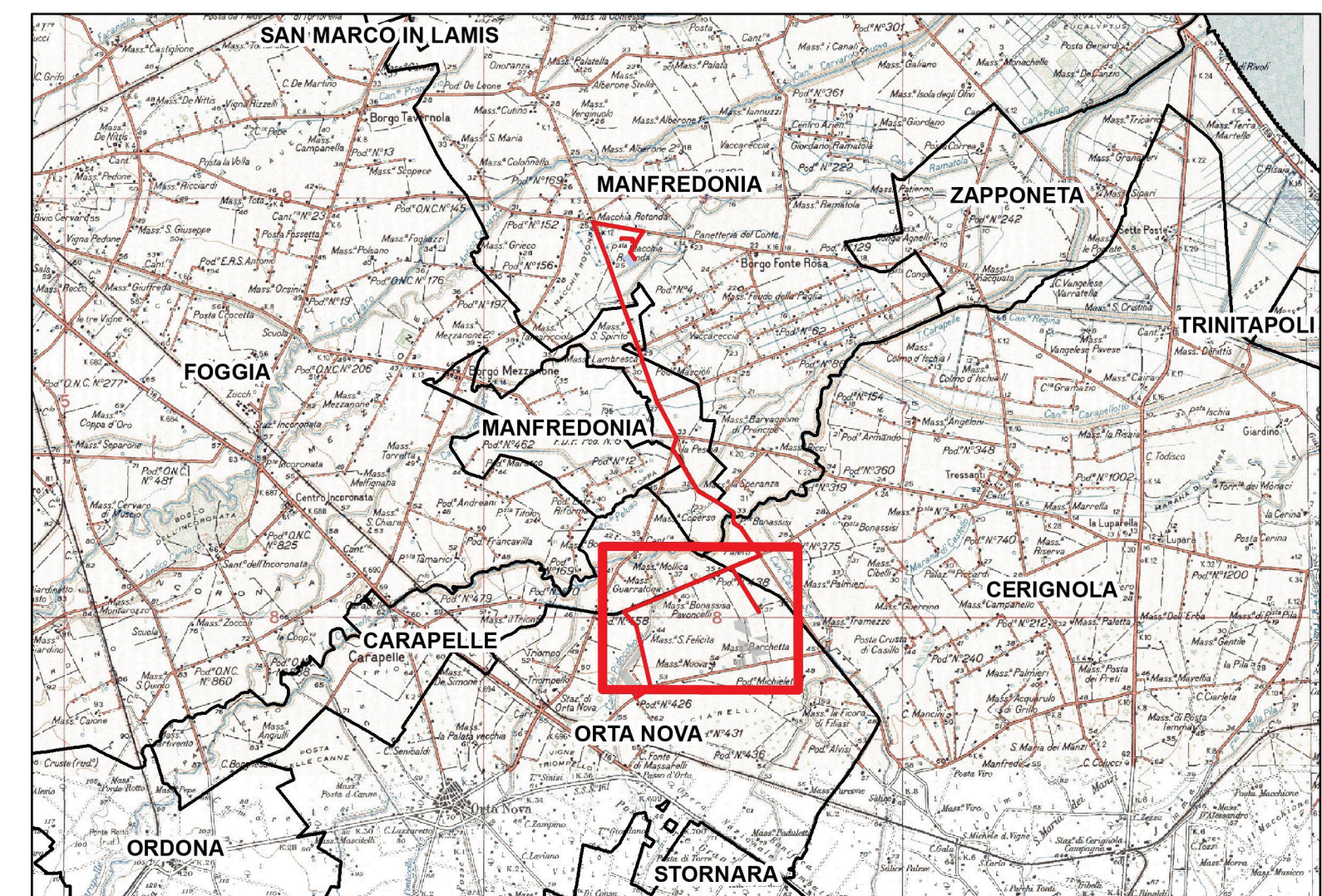

- Legenda**
- Area impianto agrivoltaico
 - Area azienda agricola
 - Area coltivazione olivicola
 - Fasce di mitigazione
 - Stazione Elettrica
 - Sottostazione Ulenti
 - Cavidotto AT
 - Cavidotto MT
 - Limiti Comunali

IMPIANTO AGRIVOLTAICO
SITO NEL COMUNE DI ORTA NOVA
IN PROVINCIA DI FOGGIA

Valutazione di Impatto Ambientale
(artt. 23-24-25 del D.Lgs. 152/2006)

Commissione Tecnica PNRR-PNIEC
(art. 17 del D.L. 77/2021, convertito in L. 108/2021)
Prot. CIAE: DPE-0007123-P-10/08/2020

Idea progettuale, modello insediativo e coordinamento generale: AG Advisory S.r.l.

Paesaggio e supervisione generale: CRETA S.r.l.

Elaborazioni grafiche: Eclettico Design

Assistenza legale: Studio Legale Sticchi Damiani

Progettisti:

Progetto agricolo: NETAFIM Italia S.r.l.

Dott. Alberto Vezio Puggioni

Dott. Roberto Foglietta

Progetto azienda agricola: Eclettico Design

Ing. Roberto Cereda

Progetto impianto fotovoltaico: Silver Ridge Power Italia S.r.l.

Ing. Stefano Felice

Arch. Salvatore Pozzuto

Progetto strutture impianto fotovoltaico: Ing. Nicola A. di Renzo

Progetto opere di connessione: Ing. Fabio Calcarella

Contributi specialistici:

Acustica: Dott. Gabriele Totaro

Agronomia: Dott. Agr. Barnaba Marinucci

Agronomia: Dott. Agr. Giuseppe Palladino

Archeologia: Dott.ssa Caterina Polito

Archeologia: Dott.ssa Michela Rugge

Asseverazione PEF: Omnia Fiduciaria S.r.l.

Fauna: Dott. Giacomo Marzano

Geologia: Geol. Pietro Pepe

Idraulica: Ing. Luigi Fanelli

Piano Economico Finanziario: Dott. Marco Marincola

Vegetazione e microclima: Dott. Leonardo Beccarisi

Cartella	VIA_2/	Identificatore:	PAGRVLELAB03	Tavola di individuazione Ortofoto
Sottocartella	P_AGRIVOLTAICO/			

Descrizione	Tavola di individuazione dell'intervento su Ortofoto		
Nome del file	PAGRVLELAB03.pdf	Tipologia	Tavola
		Scala	1:10.000

Autori elaborato: Arch. Sandra Vecchiotti

Rev.	Data	Descrizione
00	01/02/2022	Prima emissione
01		
02		

Spazio riservato agli Enti:



Inquadramento intervento e cavidotto su ortofoto - Impianto: Orta Nova
1:10.000

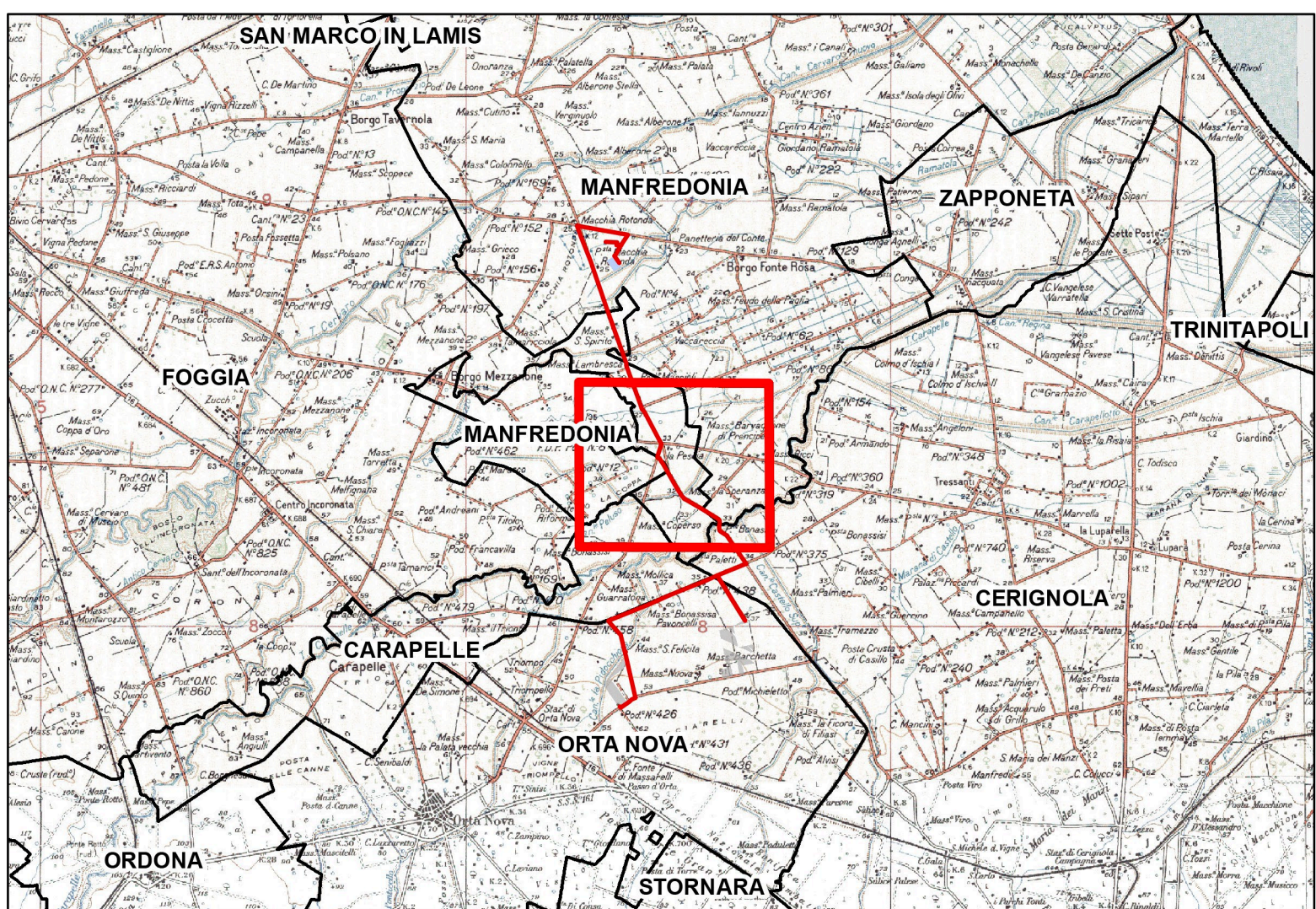

- Legenda**
- Area impianto agrivoltaico
 - Area azienda agricola
 - Area coltivazione olivicola
 - Fasce di mitigazione
 - Stazione Elettrica
 - Sottostazione Ulenti
 - Cavidotto AT
 - Cavidotto MT
 - Limiti Comunali

IMPIANTO AGRIVOLTAICO
SITO NEL COMUNE DI ORTA NOVA
IN PROVINCIA DI FOGGIA

Valutazione di Impatto Ambientale
(art. 23-24-25 del D.Lgs. 152/2006)

Commissione Tecnica PNRR-PNIEC
(art. 17 del D.L. 77/2021, convertito in L. 108/2021)

Prot. CIAE: DPE-0007123-P-10/08/2020

Idea progettuale, modello insediativo e coordinamento generale: AG Advisory S.r.l.

Paesaggio e supervisione generale: CRETA S.r.l.

Elaborazioni grafiche: Eclettico Design

Assistenza legale: Studio Legale Sticchi Damiani

Progettisti:

Progetto agricolo: NETA FIM Italia S.r.l.

Dott. Alberto Vezio Puggioni

Dott. Roberto Foglietta

Progetto azienda agricola: Eclettico Design

Ing. Roberto Cereda

Progetto impianto fotovoltaico: Silver Ridge Power Italia S.r.l.

Ing. Stefano Felice

Arch. Salvatore Pozzuto

Progetto strutture impianto fotovoltaico: Ing. Nicola A. di Renzo

Progetto opere di connessione: Ing. Fabio Calcarella

Contributi specialistici:

Acustica: Dott. Gabriele Totaro

Agronomia: Dott. Agr. Barnaba Marinoci

Agronomia: Dott. Agr. Giuseppe Palladino

Archeologia: Dott.ssa Caterina Polito

Archeologia: Dott.ssa Michela Rugge

Asseverazione PEF: Omnia Fiduciaria S.r.l.

Fauna: Dott. Giacomo Marzano

Geologia: Geol. Pietro Pepe

Idraulica: Ing. Luigi Fanelli

Piano Economico Finanziario: Dott. Marco Marincola

Vegetazione e microclima: Dott. Leonardo Beccarisi

Cartella	VIA_2/	Identificatore:	PAGRVLTELAB03	Tavola di individuazione Ortofoto
Sottocartella	P_AGRIVOLTAICO/			
Descrizione	Tavola di individuazione dell'intervento su Ortofoto			
Nome del file:	PAGRVLTELAB03.pdf	Tipologia	Tavola	Scala
				1:10.000

Autori elaborato: Arch. Sandra Vecchiotti

Rev.	Data	Descrizione
00	01/02/2022	Prima emissione
01		
02		

Spazio riservato agli Enti:



Inquadramento intervento e cavidotto su ortofoto - Impianto: Orta Nova
1:10.000

0 250 500 m

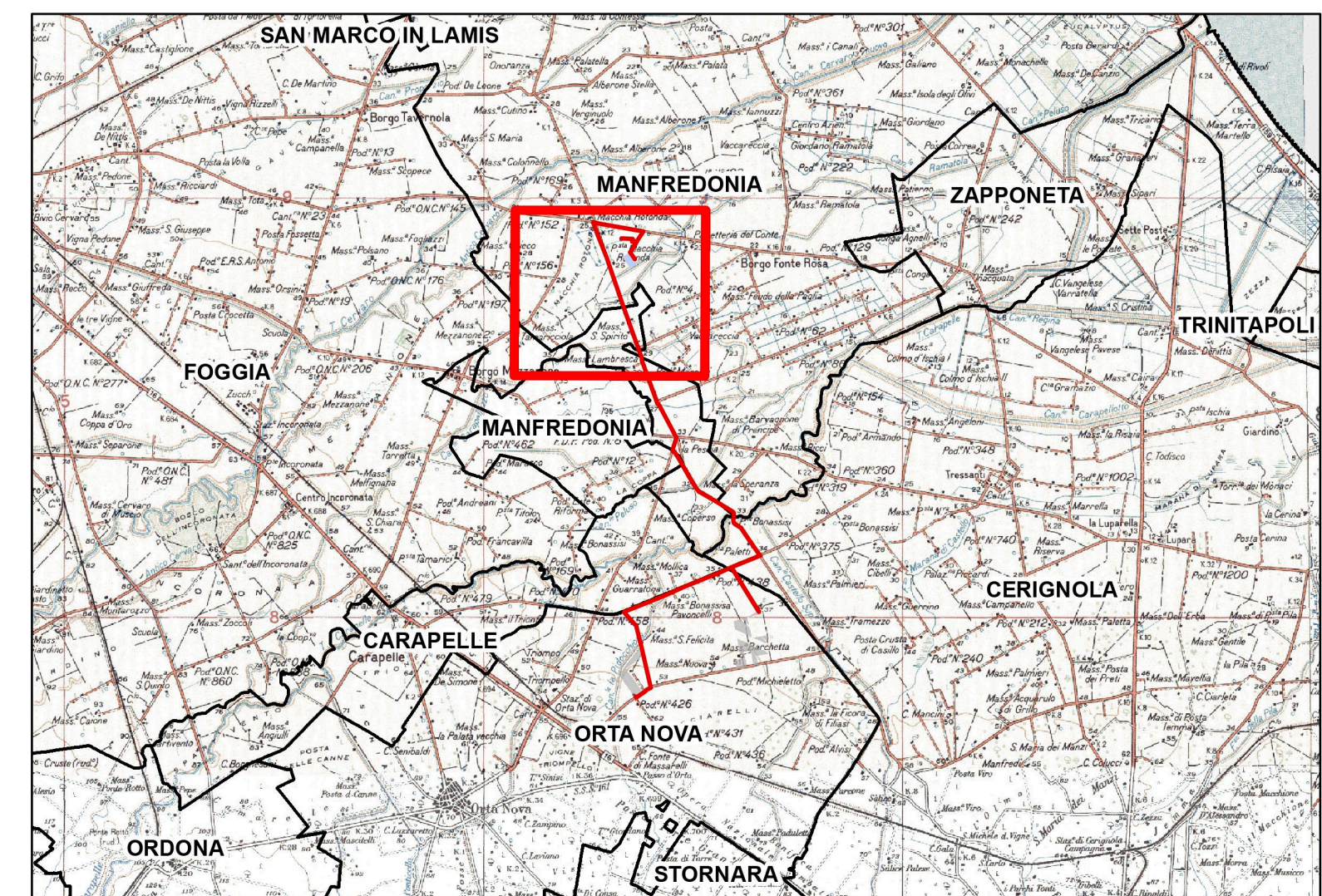

- Legenda**
- Area impianto agrivoltaico
 - Area azienda agricola
 - Area coltivazione olivicola
 - Fasce di mitigazione
 - Stazione Elettrica
 - Sottostazione Utenti
 - Cavidotto AT
 - Cavidotto MT
 - Limiti Comunali