

PROSPETTO EST

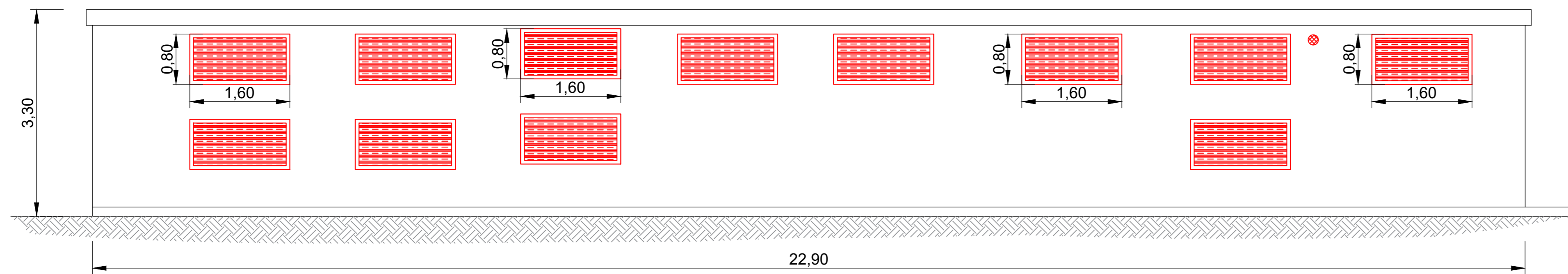

PROSPETTO OVEST

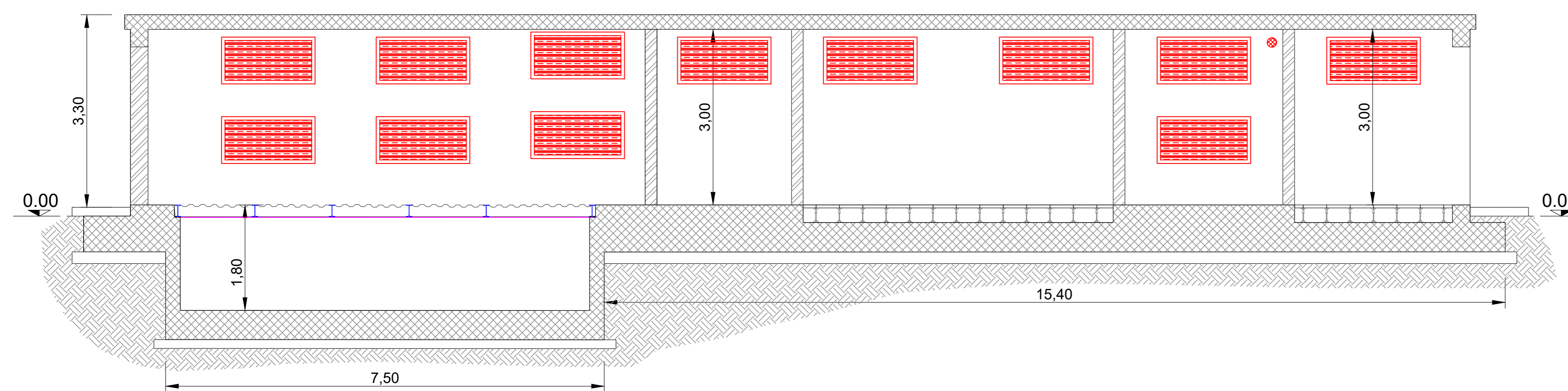

Sezione A-A'

AERAZIONE: RAPPORTO SUPERFICI

LOCALE	SUP. LOCALE (mq)	SUP. FINESTRE (mq)	SUP.FINESTRE/SUP.LOCALE
SALA Q. MT	34	17,76	0,522 (>1/8)
SALA Q. BT	21,20	4,96	0,233 (>1/8)
MISURE	10,80	6,14	0,568 (>1/8)
G.E.	10,80	7,6	0,703 (>1/8)
SALA TRSA	9,20	6,32	0,686 (>1/8)

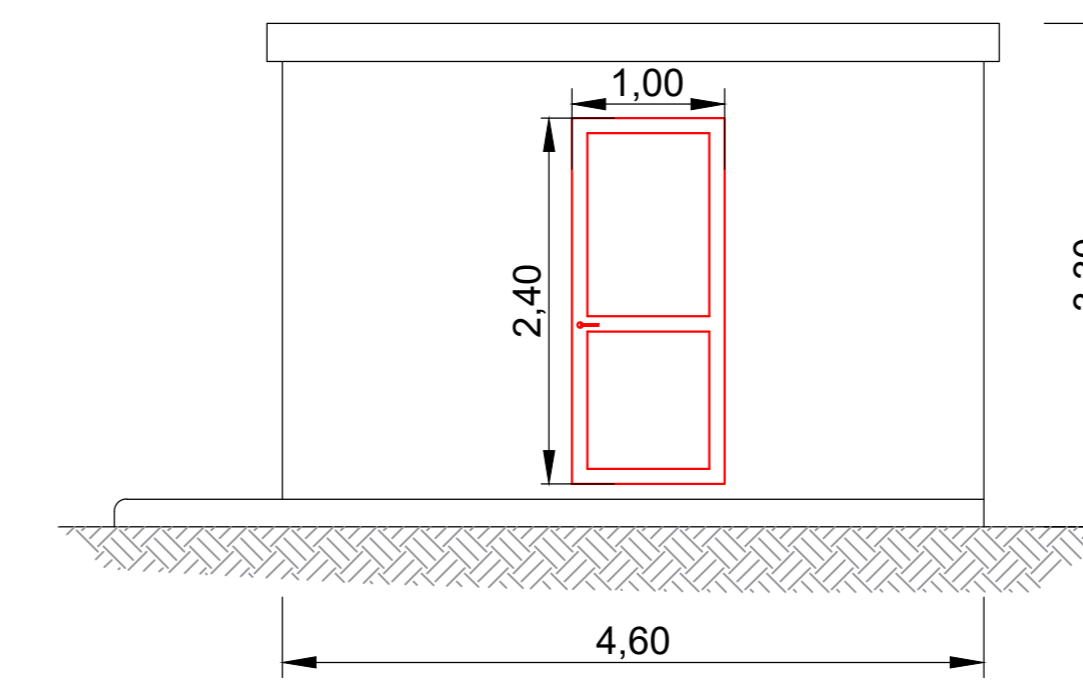

PROSPETTO NORD

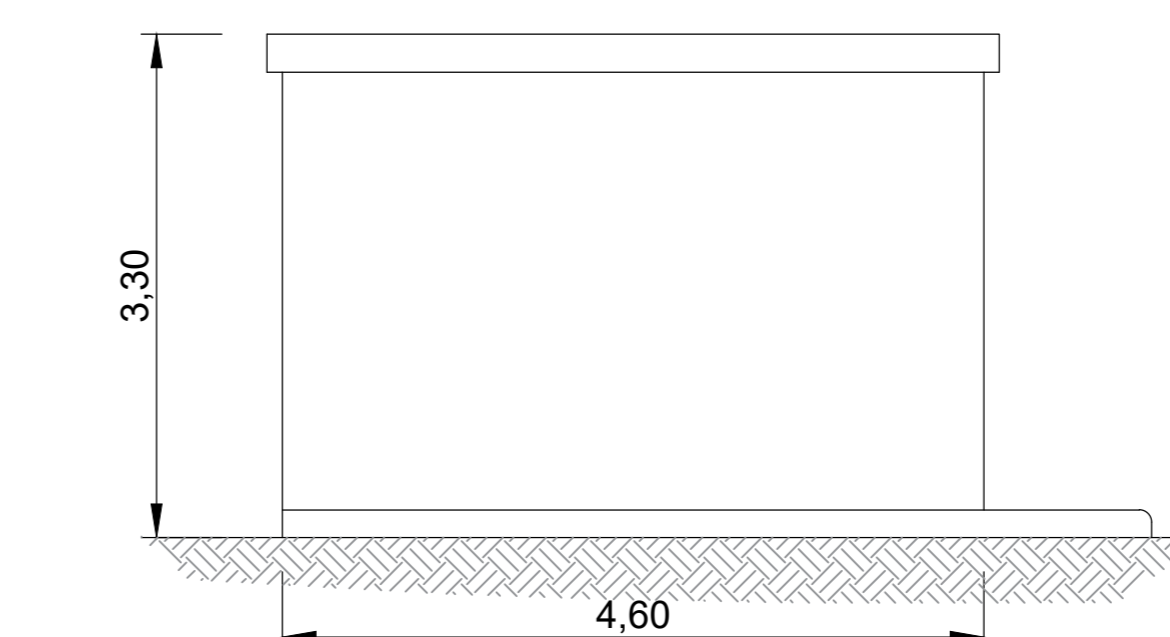

PROSPETTO SUD

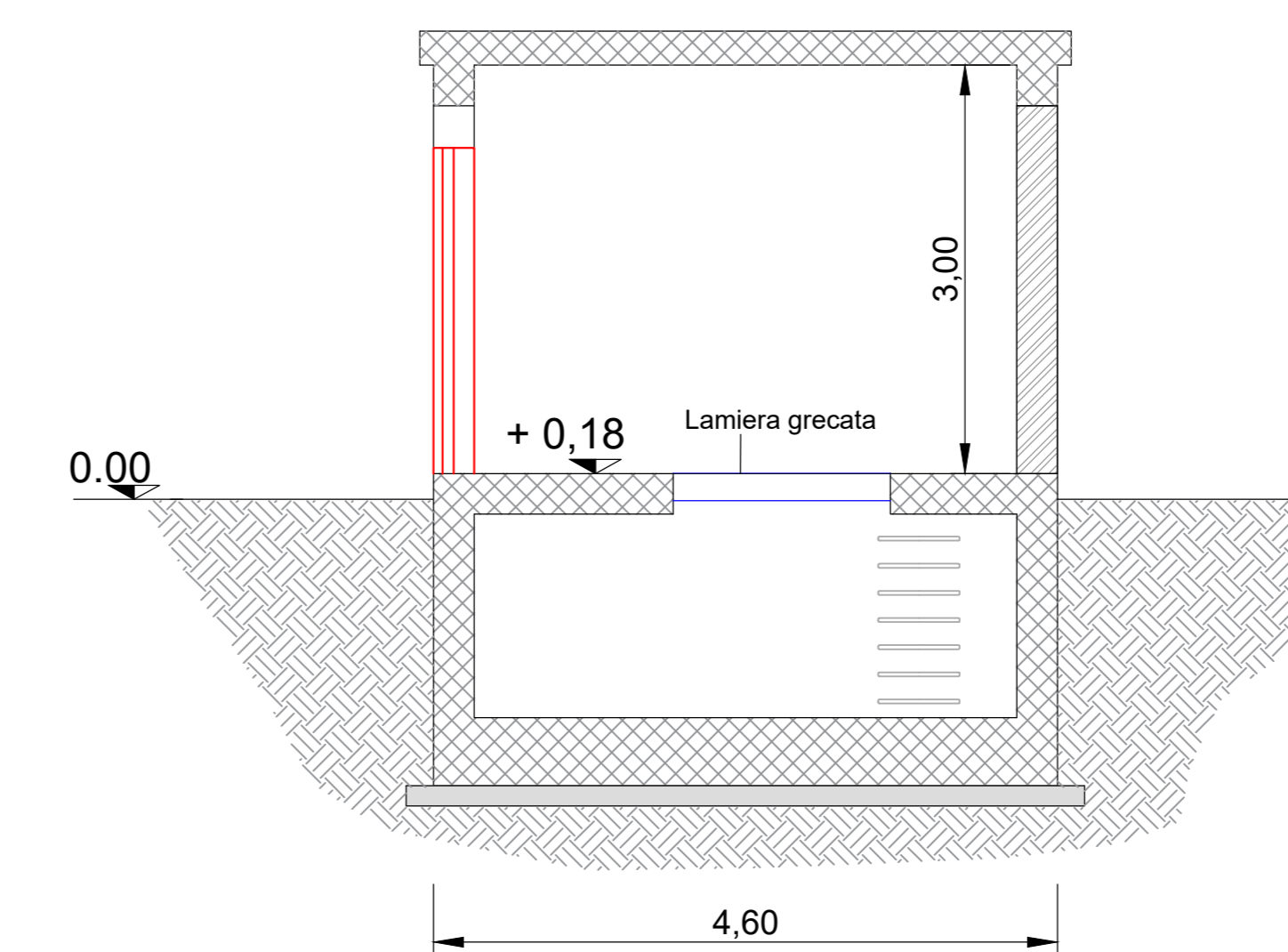

Sezione B-B'

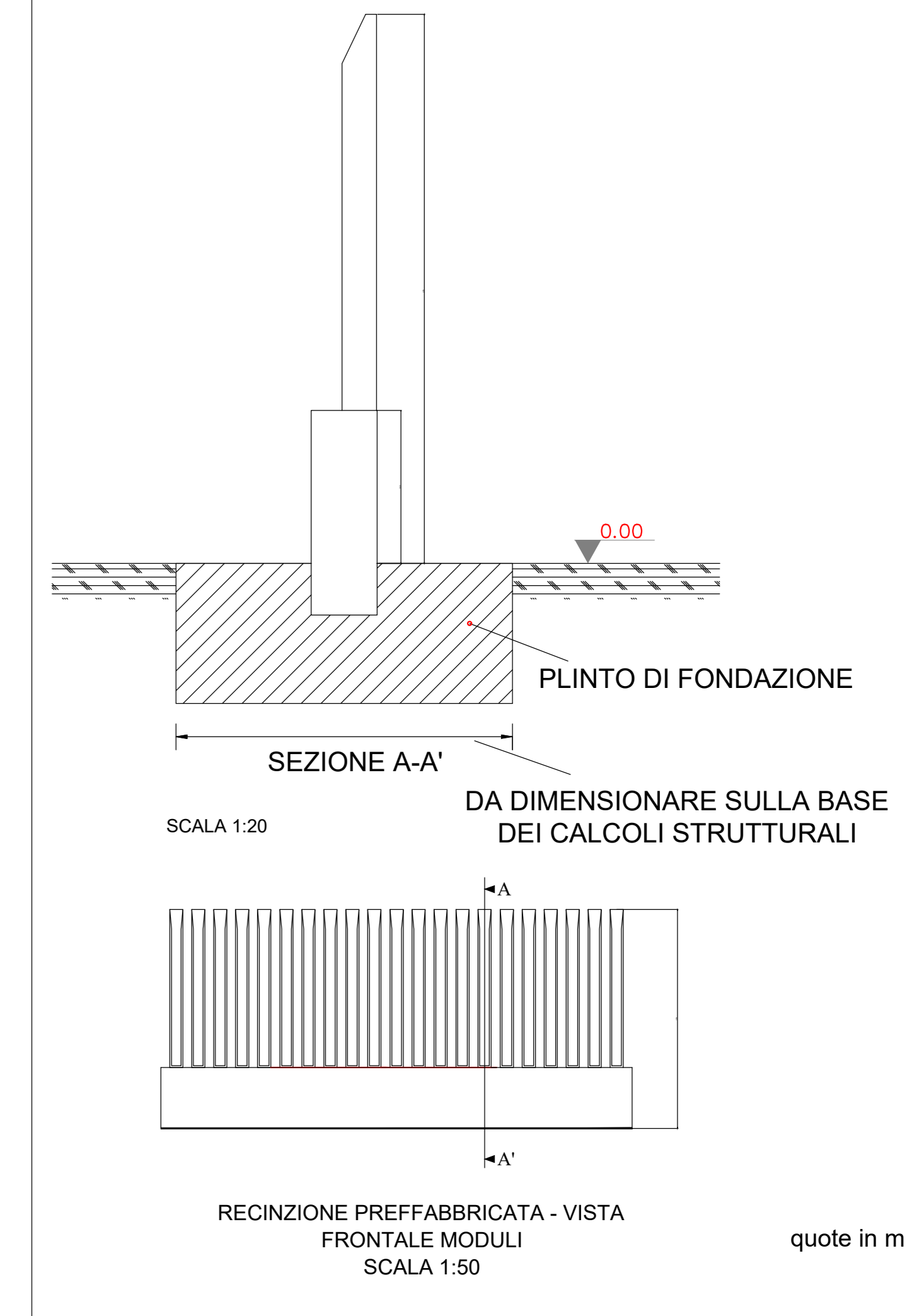

Marseglia Group
Marseglia Società Agricola S.r.l. (componente agricola)
Marseglia Amaro Energia e Sviluppo S.r.l. (componente fotovoltaica)

IMPIANTO AGRIVOLTAICO
SITO NEL COMUNE DI ORTA NOVA
IN PROVINCIA DI FOGGIA

Valutazione di Impatto Ambientale
art. 23-bis del D.Lgs. 152/99
Commissione Tecnica PNRR-FNIEC
art. 17 del D.L. 57/2001, convertito in L. 108/2001
Prot. CIAE: DPE-0007123-P-10/08/2020

Idea progettuale, modello esecutivo e coordinamento generale: AG Advisory S.r.l.
Progettazione e supervisione generale: CRETAS S.r.l.
Elaborazioni grafiche: Elettio Design
Azienda legale: Studio Legale Sicchi Damiani

Progettisti:
Progetto agricolo: NETAFIM Italia S.r.l.
Dott. Roberto Foglietta
Progetto agricolo agricolo: Elettio Design
Ing. Roberto Cereta
Progetto impianto fotovoltaico: Silver Ridge Power Italia S.r.l.
Ing. Stefano Felice
Progetto struttura impianto fotovoltaico: Ing. Nicola A. di Renzo
Progetto opere di connessione: Ing. Fabio Calarella

Contributi specializzati:
Agronomia: Dott. Gabriele Totaro
Agronomia: Dott. Agr. Barbara Marinucci
Architettura: Dott.ssa Caterina Pallo
Architettura: Dott.ssa Michela Riggi
Assicurazione PEF: Omnia Fiduciaria S.r.l.
Fisica: Dott. Giacomo Marzano
Geologia: Geol. Pietro Pepe
Piano Economico Finanziario: Dott. Marco Maricola
Prestazioni e microclima: Dott. Leonardo Becaroli

Cartella: VIA_27 Identificatore: SU - Pianta e prospetti e particolare recinzione con fondazione
Simbologia: P_AGRIVOLTAICO PAGRIVOLTAICO
Descrizione: SU - Pianta e prospetti e particolare recinzione con fondazione
Nome del file: IMPIANTO_AGRIVOLTAICO.pdf Tipologia: Tavola Scala: 1:100
Autori elaborati: Ing. Fabio Calarella

Rev. Data Revisione
01 01/02/2022 Prima emissione
02
03
04

Spazio riservato agli Enti: