

IMPIANTO AGRIVOLTAICO
SITO NEL COMUNE DI ORTA NOVA
IN PROVINCIA DI FOGGIA

Valutazione di Impatto Ambientale

(artt. 23-24-25 del D.Lgs. 152/2006)

Commissione Tecnica PNRR-PNIEC

(art. 17 del D.L. 77/2021, convertito in L. 108/2021)

Prot. CIAE: DPE-0007123-P-10/08/2020

Idea progettuale, modello insediativo e coordinamento generale: **AG Advisory S.r.l.**

Paesaggio e supervisione generale: **CRETA S.r.l.**

Elaborazioni grafiche: **Eclettico Design**

Assistenza legale: **Studio Legale Sticchi Damiani**

Progettisti:

Responsabili VIA: **CRETA S.r.l.**

Arch. Sandra Vecchietti

Arch. Filippo Boschi

Arch. Anna Trazzi

Arch. Giulia Bortolotto

Arch. Mattia Zannoni

Contributi specialistici:

Acustica: **Dott. Gabriele Totaro**

Agronomia: **Dott. Agr. Barnaba Marinosci**

Agronomia: **Dott. Agr. Giuseppe Palladino**

Archeologia: **Dott.ssa Caterina Polito**

Archeologia: **Dott.ssa Michela Rugge**

Asseverazione PEF: **Omnia Fiduciaria S.r.l.**

Fauna: **Dott. Giacomo Marzano**

Geologia: **Geol. Pietro Pepe**

Idraulica: **Ing. Luigi Fanelli**

Piano Economico Finanziario: **Dott. Marco Marincola**

Vegetazione e microclima: **Dott. Leonardo Beccarisi**

Cartella **VIA_3/**

Sottocartella **SIA/**

Identificatore:
SIAIND07

**Interferenze Carta Idrogeomorfologica
- Orta Nova 1**

Descrizione **Tavola delle interferenze con la Carta Idrogeomorfologica - Impianto di Orta Nova 1**

Nome del file:

SIAIND07.pdf

Tipologia

Tavola

Scala

1:5.000

Autori elaborato: Geol. Pietro Pepe

Rev.

Data

Descrizione

00

01/02/2022

Prima emissione

01

02

Spazio riservato agli Enti:

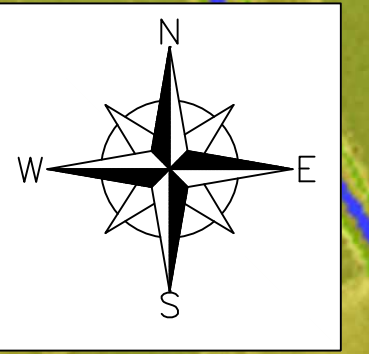

Scala 1:5000

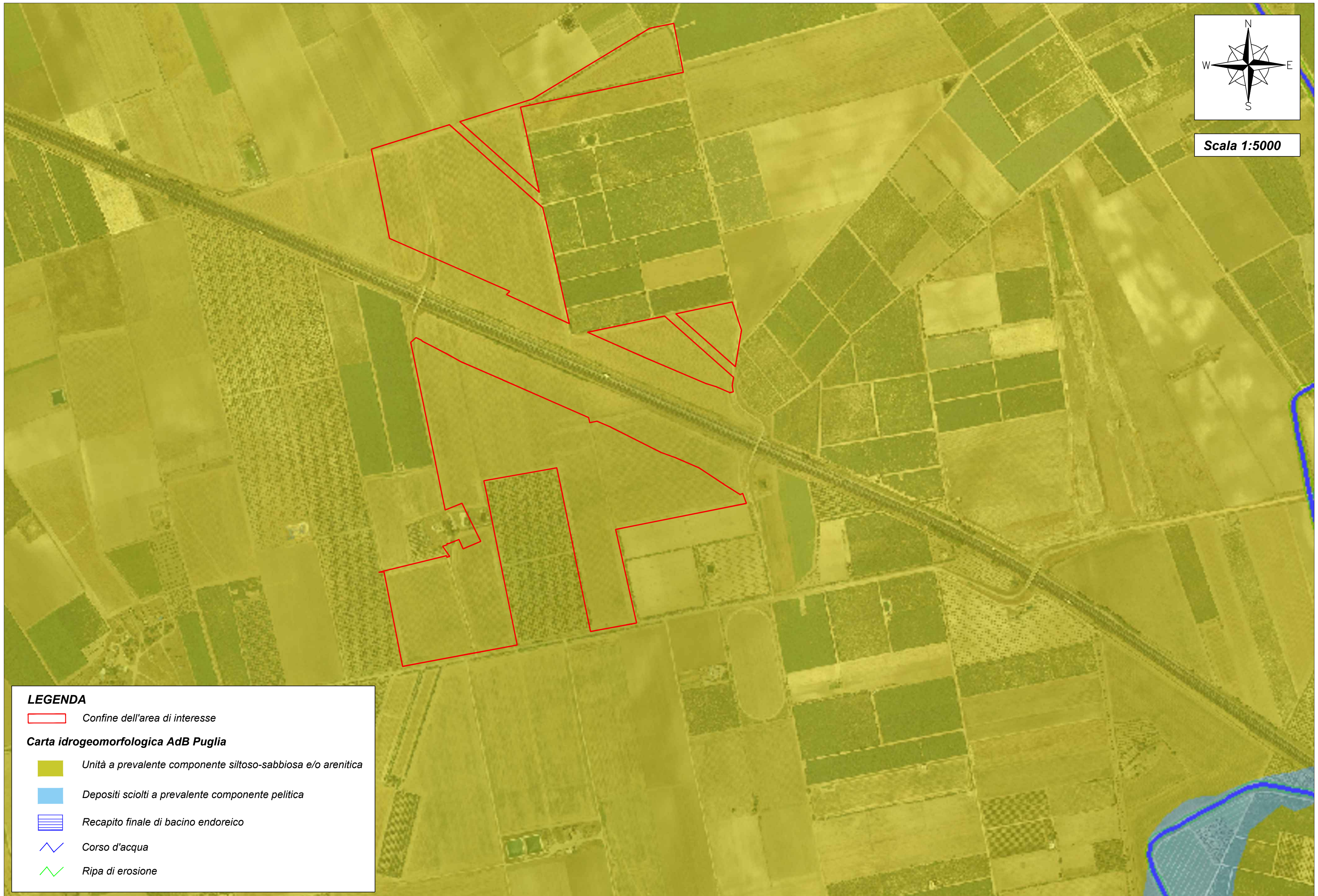

LEGENDA

 Confine dell'area di interesse

Carta idrogeomorfologica AdB Puglia

 Unità a prevalente componente siltoso-sabbiosa e/o arenitica

 Depositi sciolti a prevalente componente pellica

 Recapito finale di bacino endoreico

 Corso d'acqua

 Ripa di erosione