

**IMPIANTO AGRIVOLTAICO**  
SITO NEL COMUNE DI ORTA NOVA  
IN PROVINCIA DI FOGGIA

**Valutazione di Impatto Ambientale**  
(artt. 23-24-25 del D.Lgs. 152/2006)

**Commissione Tecnica PNRR-PNIEC**  
(art. 17 del D.L. 77/2021, convertito in L. 108/2021)

**Prot. CIAE: DPE-0007123-P-10/08/2020**

Idea progettuale, modello insediativo e coordinamento generale: AG Advisory S.r.l.

Paesaggio e supervisione generale: CRETA S.r.l.

Elaborazioni grafiche: Eclettico Design

Assistenza legale: Studio Legale Sticchi Damiani

**Progettisti:**

Responsabili VIA: CRETA S.r.l.

Arch. Sandra Vecchiotti  
Arch. Filippo Boschi  
Arch. Anna Trazzi  
Arch. Giulia Bortolotto  
Arch. Mattia Zannoni

**Contributi specialistici:**

Acustica: Dott. Gabriele Totaro  
Agronomia: Dott. Agr. Barnaba Marinosci  
Agronomia: Dott. Agr. Giuseppe Palladino  
Archeologia: Dott.ssa Caterina Polito  
Archeologia: Dott.ssa Michela Rugge  
Asseverazione PEF: Omnia Fiduciaria S.r.l.  
Fauna: Dott. Giacomo Marzano  
Geologia: Geol. Pietro Pepe  
Idraulica: Ing. Luigi Fanelli  
Piano Economico Finanziario: Dott. Marco Marincola  
Vegetazione e microclima: Dott. Leonardo Beccarisi

Cartella	VIA_3/	Identificatore:	<b>ANPERC02</b>	<b>Analisi percettiva - Individuazione fasce di mitigazione</b>
Sottocartella	SIA/			

Descrizione Tavole dell'analisi percettiva - Individuazione delle fasce di mitigazione

Nome del file:	Tipologia	Scala
ANPERC02.pdf	Tavola	-

Autori elaborato: Arch. Sandra Vecchiotti

Rev.	Data	Descrizione
00	01/02/2022	Prima emissione
01		
02		

Spazio riservato agli Enti:

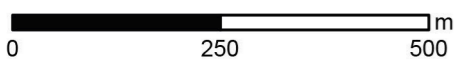

**Individuazione delle fasce di mitigazione**  
Orta Nova 1

**Legenda**

- |   |   |   |
|---|---|---|
| <ul style="list-style-type: none"> <li><span style="display: inline-block; width: 15px; height: 10px; border: 1px solid black; margin-right: 5px;"></span> Recinzione impianto</li> <li><span style="display: inline-block; width: 15px; height: 10px; background-color: #cccccc; margin-right: 5px;"></span> Area occupata dall'impianto agrovoltaiico</li> <li><span style="display: inline-block; width: 15px; height: 10px; background-color: #cccccc; margin-right: 5px;"></span> Area di analisi</li> <li><span style="display: inline-block; width: 15px; border-top: 1px dashed black; margin-right: 5px;"></span> Buffer 100 m</li> <li><span style="display: inline-block; width: 15px; border-top: 1px dashed black; margin-right: 5px;"></span> Buffer 500 m</li> </ul> | <p><b>ELEMENTI DI SENSIBILITA' PERCETTIVA</b></p> <ul style="list-style-type: none"> <li><span style="display: inline-block; width: 15px; height: 10px; background-color: #ffcccc; margin-right: 5px;"></span> Siti storico-culturali e relativa area di rispetto</li> <li><span style="display: inline-block; width: 15px; height: 10px; background-color: #ffcccc; margin-right: 5px;"></span> Fiumi - Dlgs42/2004 (art. 142, comma c)</li> <li><span style="display: inline-block; width: 15px; height: 10px; background-color: #ffcccc; margin-right: 5px;"></span> Tratturi e relativa area di rispetto (PPTR)</li> <li><span style="display: inline-block; width: 15px; height: 10px; background-color: #ffcccc; margin-right: 5px;"></span> Autostrada - E55</li> <li><span style="display: inline-block; width: 15px; height: 10px; background-color: #ffcccc; margin-right: 5px;"></span> Strade principali</li> </ul> | <p><b>Barriere visive vegetali esistenti</b></p> <ul style="list-style-type: none"> <li><span style="display: inline-block; width: 15px; height: 10px; background-color: #cccccc; margin-right: 5px;"></span> Alberature a filari</li> <li><span style="display: inline-block; width: 15px; height: 10px; background-color: #cccccc; margin-right: 5px;"></span> Masse alberate sparse</li> </ul> <p><b>INDIVIDUAZIONE DELLE FASCE DI MITIGAZIONE</b></p> <ul style="list-style-type: none"> <li><span style="display: inline-block; width: 15px; height: 10px; background-color: #90ee90; margin-right: 5px;"></span> Fascia di mitigazione di 20 m</li> <li><span style="display: inline-block; width: 15px; height: 10px; background-color: #90ee90; margin-right: 5px;"></span> Fascia di mitigazione di 5 m</li> </ul> |
|---|---|---|



**PROFILI SENSIBILI e fasce di mitigazione**

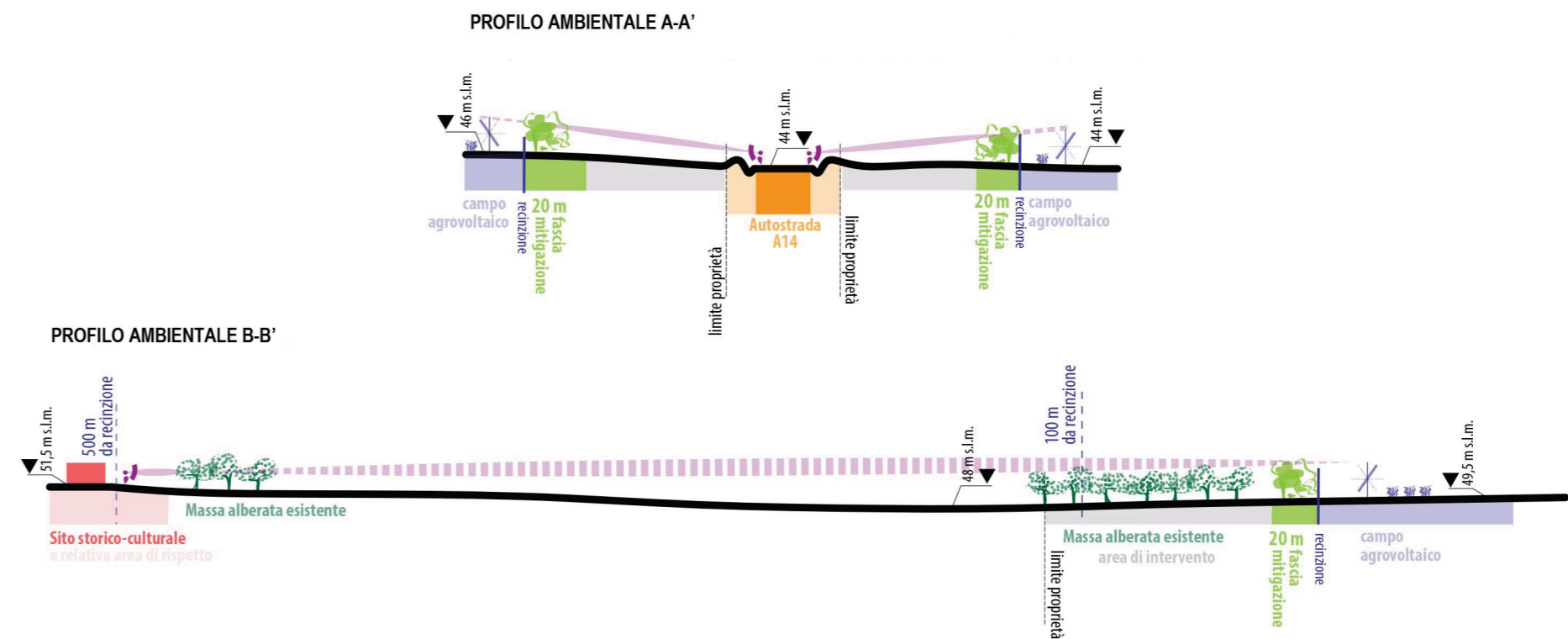

**IMPIANTO AGRIVOLTAICO**  
SITO NEL COMUNE DI ORTA NOVA  
IN PROVINCIA DI FOGGIA

**Valutazione di Impatto Ambientale**  
(artt. 23-24-25 del D.Lgs. 152/2006)

**Commissione Tecnica PNRR-PNIEC**  
(art. 17 del D.L. 77/2021, convertito in L. 108/2021)

**Prot. CIAE: DPE-0007123-P-10/08/2020**

Idea progettuale, modello insediativo e coordinamento generale: AG Advisory S.r.l.

Paesaggio e supervisione generale: CRETA S.r.l.

Elaborazioni grafiche: Eclettico Design

Assistenza legale: Studio Legale Sticchi Damiani

**Progettisti:**

Responsabili VIA: CRETA S.r.l.

Arch. Sandra Vecchietti  
Arch. Filippo Boschi  
Arch. Anna Trazzi  
Arch. Giulia Bortolotto  
Arch. Mattia Zannoni

**Contributi specialistici:**

Acustica: Dott. Gabriele Totaro  
Agronomia: Dott. Agr. Barnaba Marinosci  
Agronomia: Dott. Agr. Giuseppe Palladino  
Archeologia: Dott.ssa Caterina Polito  
Archeologia: Dott.ssa Michela Rugge  
Asseverazione PEF: Omnia Fiduciaria S.r.l.  
Fauna: Dott. Giacomo Marzano  
Geologia: Geol. Pietro Pepe  
Idraulica: Ing. Luigi Fanelli  
Piano Economico Finanziario: Dott. Marco Marincola  
Vegetazione e microclima: Dott. Leonardo Beccarisi

Cartella	VIA_3/	Identificatore:	<b>ANPERC02</b>	<b>Analisi percettiva - Individuazione fasce di mitigazione</b>
Sottocartella	SIA/			

Descrizione Tavole dell'analisi percettiva - Individuazione delle fasce di mitigazione

Nome del file:	ANPERC02.pdf	Tipologia	Tavola	Scala	-
----------------	--------------	-----------	--------	-------	---

Autori elaborato: Arch. Sandra Vecchietti

Rev.	Data	Descrizione
00	01/02/2022	Prima emissione
01		
02		

Spazio riservato agli Enti:

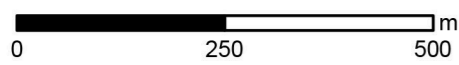

**Individuazione delle fasce di mitigazione**  
Orta Nova 2

**Legenda**

- Recinzione impianto
- Area occupata dall'impianto agrovoltivo
- Area destinata a oliveto
- Area di analisi
- Buffer 100 m
- Buffer 500 m

**ELEMENTI DI SENSIBILITA' PERCETTIVA**

- Siti storico-culturali e relativa area di rispetto
- Fiumi - Dlgs42/2004 (art. 142, comma c)
- Tratturi e relativa area di rispetto (PPTR)
- Segnalazione Carta dei Beni (PPTR)

**Barriere visive vegetali esistenti**

- Alberature a filari
- Masse alberate sparse

**INDIVIDUAZIONE DELLE FASCE DI MITIGAZIONE**

- Fascia di mitigazione di 20 m
- Fascia di mitigazione di 12,30-14,50 m
- Fascia di mitigazione di 5 m

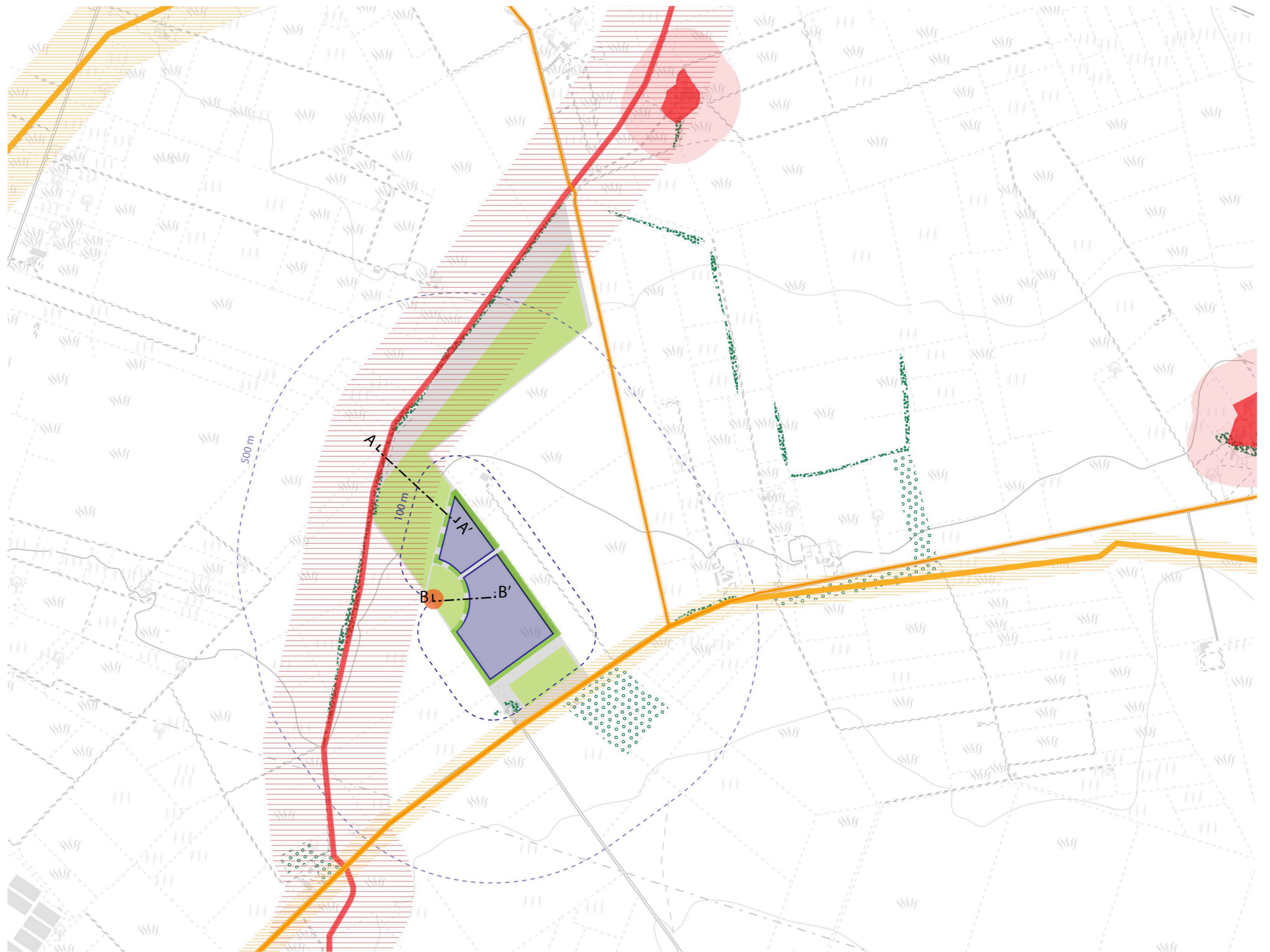

**PROFILI SENSIBILI e fasce di mitigazione**

**PROFILO AMBIENTALE A-A'**

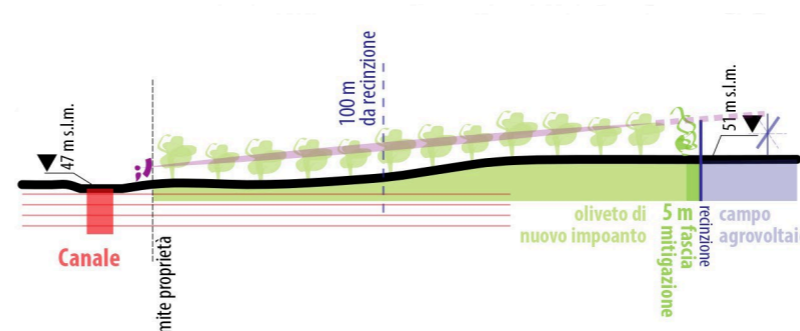

**PROFILO AMBIENTALE B-B'**

