

Cartella	VIA_3/	Identificatore:	PPTR - Cartografia
Sottocartella	PAESAGGIO/	BCPAES02	
Descrizione	Documentazione relativa al rapporto con il PPTR - Cartografia		
Nome del file:		Tipologia	Scala
BCPAES02.pdf		Tavola	1:20.000

Autori elaborato: Arch. Sandra Vecchiatti

Rev.	Data	Descrizione
00	01/02/2022	Prima emissione
01		
02		

Spazio riservato agli Enti:

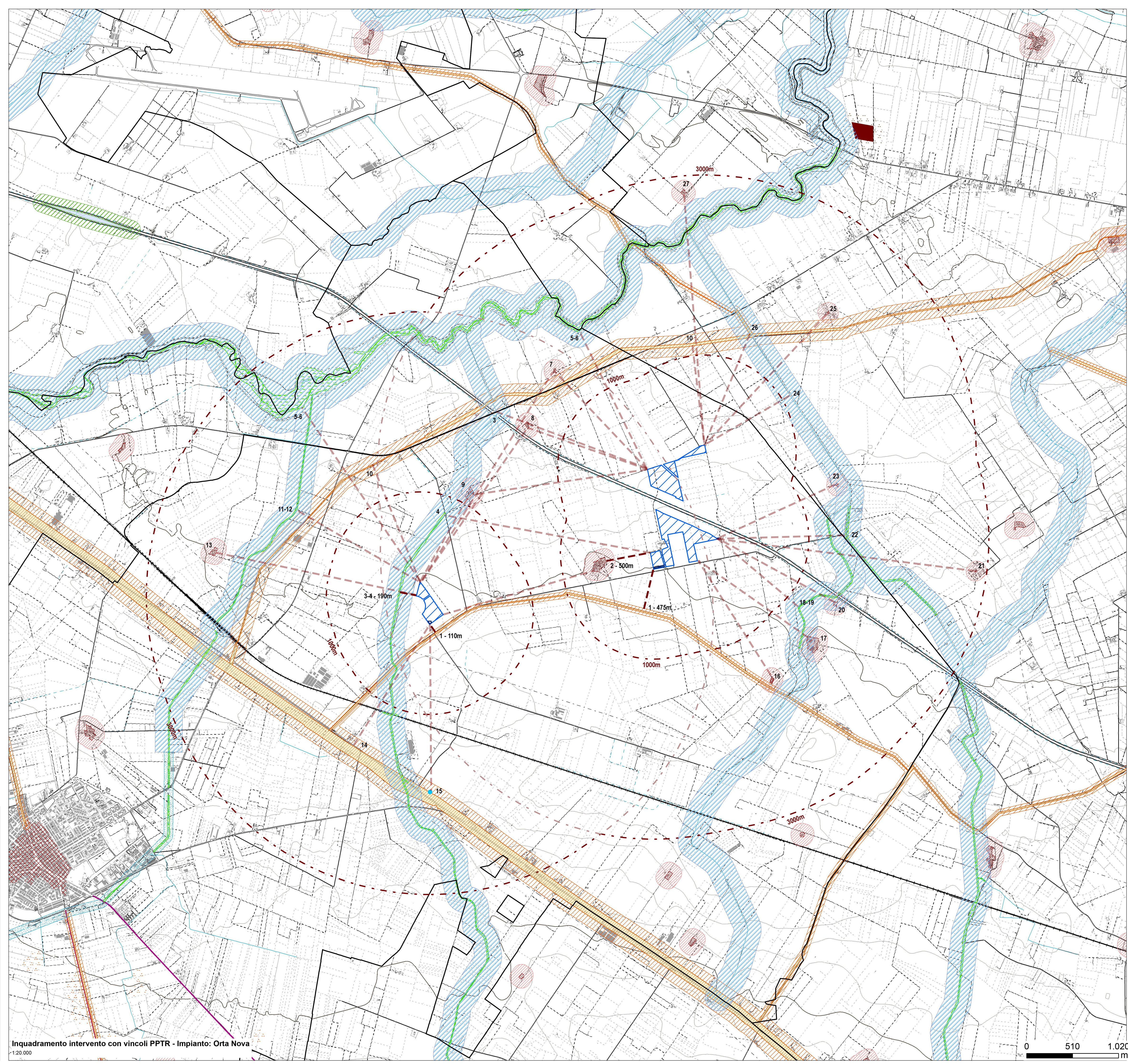

Inquadramento intervento con vincoli PPTR - Impianto: Orta Nova

0 510 1.020

- Legenda**
- Aree di intervento**
- Area azienda agricola
 - Area impianto agrovoltaiico
 - Limiti amministrativi
- PPTR - Componenti geomorfologiche**
- Cordoni Dunari
 - Doline
 - Geositi 100m
 - Grotte 100m
 - Inghiottilti 50m
 - Lame gravine
 - Versanti con pendenza >20%
- PPTR - Componenti idrologiche**
- Territori costieri
 - Territori contermini ai laghi
 - Fiumi, torrenti, corsi d'acqua iscritti negli elenchi delle acque pubbliche
 - Connessione RER 100m
 - Sorgenti 25m
 - Vincolo idrogeologico
- PPTR - Componenti botanico - vegetazionali**
- Area di rispetto dei boschi
 - 142 G Boschi
 - 142 I (DPR 448/76)
 - Aree Umide
 - Formazioni
 - Pascoli naturali
- PPTR - Aree protette e siti naturalistici**
- 142 F
 - Aree rispetto parchi 100m
 - Aree di rilevanza naturalistica
- PPTR - Componenti culturali**
- Siti storico culturali
 - Immobili e aree di notevole interesse pubblico
 - Zone gravate da usi civici
 - Zone gravate da usi civici validate
 - Zone di interesse archeologico
 - UCP area di rispetto rete dei tratturi
 - Area di rispetto dei siti storico culturali
 - UCP area di rispetto di zone interesse archeologico
- PPTR - Componenti percettive**
- UCP aree a rischio archeologico
 - UCP città consolidata
 - UCP paesaggi rurali
 - UCP stratificazione insediativa rete dei tratturi
 - Luoghi panoramici
 - Strade a valenza paesaggistica
 - Strade panoramiche
 - Coni visuali 4km
 - Luoghi panoramici
 - Strade valenza paesaggistica

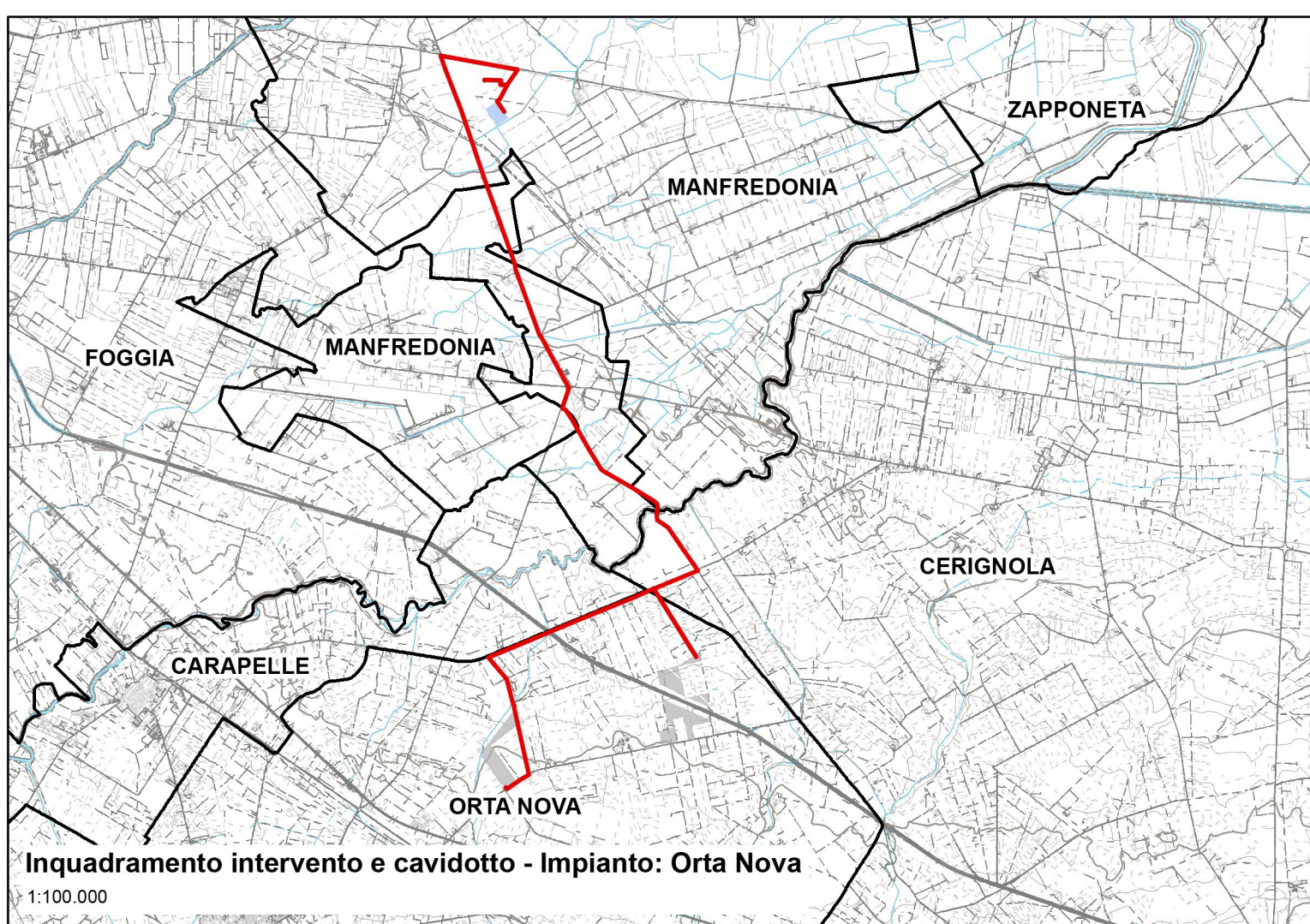

Inquadramento intervento e caviddotto - Impianto: Orta Nova

1:100.000