

**Marseglia Group**  
 Marseglia Società Agricola S.r.l. (componente agricola)  
 Marseglia Amaro Energia e Sviluppo S.r.l. (componente fotovoltaica)

**IMPIANTO AGRIVOLTAICO**  
 SITO NEL COMUNE DI ORTA NOVA  
 IN PROVINCIA DI FOGGIA

Valutazione di Impatto Ambientale  
 (art. 23-24-25 del D.Lgs. 152/2006)

Commissione Tecnica PNRR-PNIEC  
 (art. 17 del D.L. 77/2021, convertito in L. 108/2021)  
 Prot. CIAE: DPE-0007123-P-10/08/2020

Idea progettuale, modello insediativo e coordinamento generale: AG Advisory S.r.l.  
 Pianeggino e supervisione generale: CRETA S.p.A.  
 Elaborazione grafica: Elettico Design  
 Assistenza legale: Studio Legale Sticchi Damiani

Responsabili PZI: CRETA S.p.A.  
 Arch. Sandra Vecchietti  
 Arch. Filippo Boschi  
 Arch. Anna Truzzi  
 Arch. Giulia Bartolotto  
 Arch. Mattia Zannoni

Consulenti specializzati:  
 Agronomia: Dott. Agr. Barnaba Marinosci  
 Agronomia: Dott. Agr. Giuseppe Palladino  
 Archeologia: Dott.ssa Caterina Palmi  
 Archeologia: Dott.ssa Michela Reger  
 Associazione PEF: Omnia Fiduciaria S.r.l.  
 Fiumi: Dott. Giacomo Marzano  
 Geologia: Geol. Pietro Pepe  
 Idraulica: Ing. Luigi Faselli  
 Piano Economico Finanziario: Dott. Marco Marincola  
 Vegetazione e microclima: Dott. Leonardo Beccari

Carrello: VIA/3/1  
 Sottocarrello: DOC\_SPECIALIS/1  
 Identificativo: DOCSPEC04

Rilievo elementi caratteristici del paesaggio agrario - Orta Nova 2

Nome del file: DOCSPEC04.pdf  
 Tipologia: Rilievo  
 Scale: Rilievo

Autori elaborati: Dott. Agr. Barnaba Marinosci

Stampa: 09/09/2023  
 Descrizione: Prima emissione

Spazio riservato agli Enti:

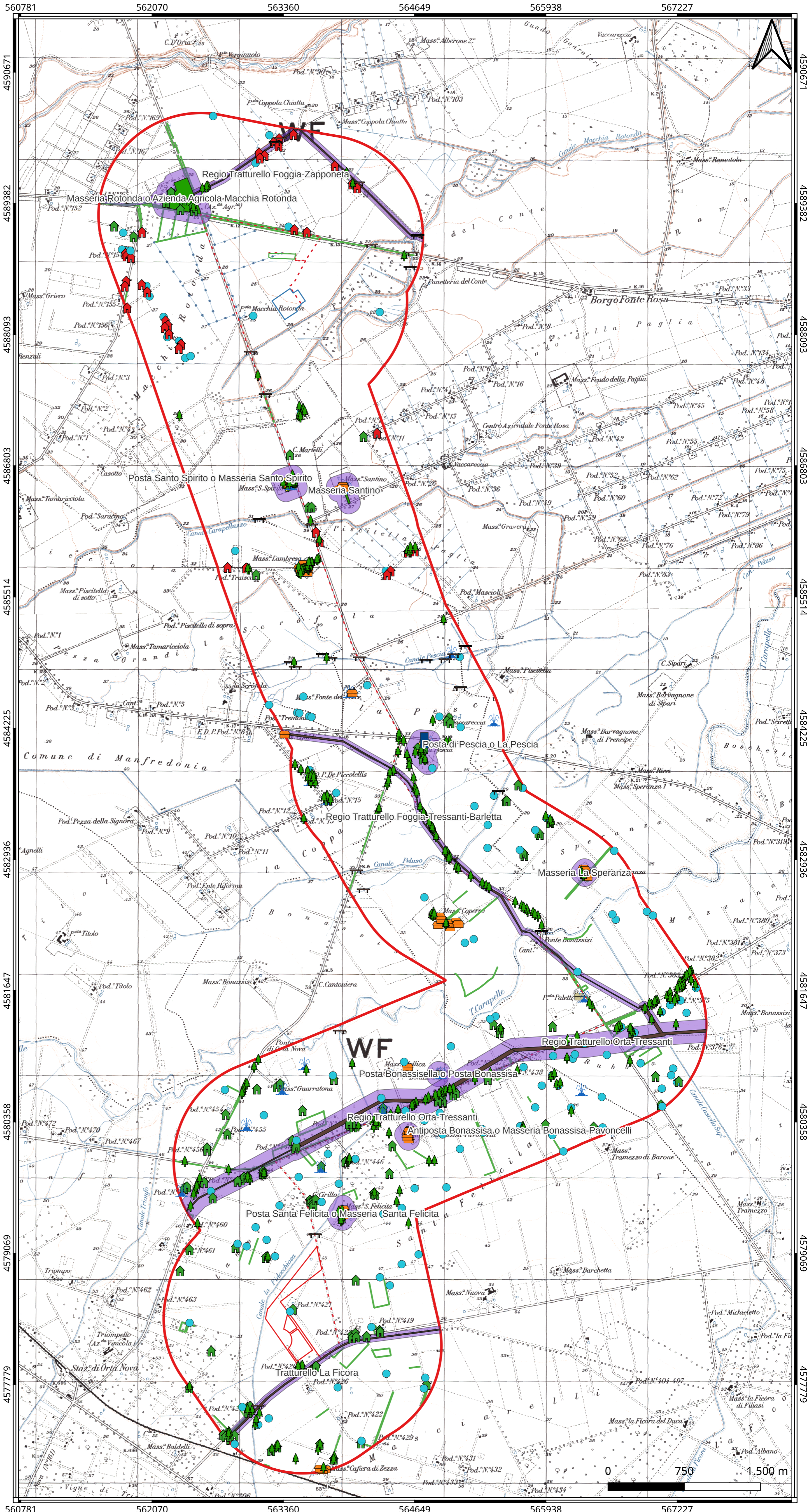

Progetto di realizzazione di un impianto agrivoltaico nel comune di Orta Nova, denominato Orta Nova 2 Provincia di Foggia

Rilievo degli elementi caratteristici del paesaggio agrario di cui al punto 4.3.3 dell'Allegato alla D. D. n. 1 / 2011 "Istruzioni Tecniche"

8 settembre 2021

AGRONOMICO STUDIO MARINOSCI ORIGINALS

Lavoro svolto da:  
 Dott. Agr. Barnaba Marinosci  
 C.F. MRNB888H16D8620  
 P.I. 05136290755  
 Via Pirella 19 - 73040 Alliste (LE)  
 Tel. 3293620201  
 E-mail barnabamarinosci@gmail.com  
 PEC b.marinosci@epap.conafpec.it

Stampa: 09/09/2023  
 Descrizione: Prima emissione

Spazio riservato agli Enti:

**LEGENDA**

- Area di studio
- Stazione Elettrica Manfredonia
- Area di impianto
- Cavidotto
- Stazione condivisa

**Elementi del paesaggio agrario**

- ▲ Albero isolato
- Masseria
- Posta
- Casa colonica della riforma
- Vecchio pozzo
- Ponte
- Colonne poderali
- Vasca a fini irrigui
- Edificio della Bonifica Integrale
- Alberature in filari

**UCP**

- UCP Stratificazione insediativa dei siti storico-culturali - Masserie
- UCP Stratificazione insediativa dei siti storico-culturali - Poste
- UCP Stratificazione insediativa dei siti storico-culturali - Rete dei tratturi
- UCP Area di rispetto della stratificazione insediativa dei siti storico-culturali

Dato originale: CTR Puglia.  
 Sistema di coordinate: UTM fuso 33 datum WGS84.  
 Base cartografica: Carta Topografica d'Italia alla scala 1:25.000 (IGM).