SOLUZIONI COSTRUTTIVE POSA CAVI INTERRATA ELETTRODOTTO

Posa di n°1 terna di cavo MT

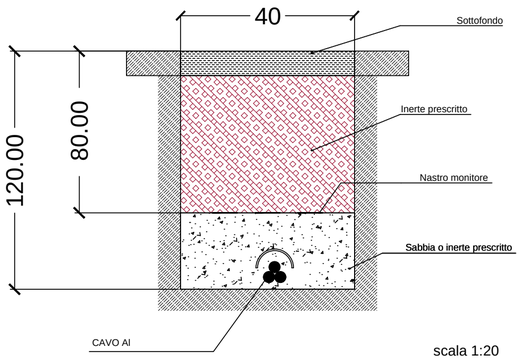

scala 1:20

SOLUZIONI COSTRUTTIVE POSA CAVI INTERRATA

Posa di n°2 terne di cavo MT interno

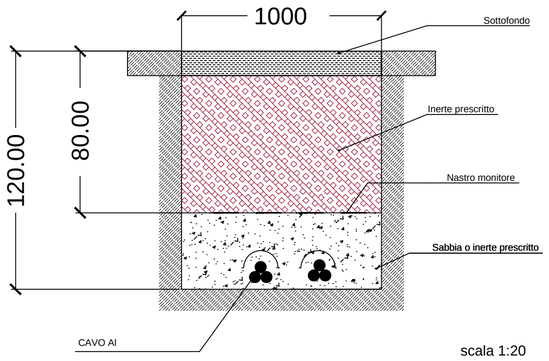

scala 1:20

SOLUZIONI COSTRUTTIVE POSA CAVI INTERRATA

Posa di n°3 terne di cavo MT interno

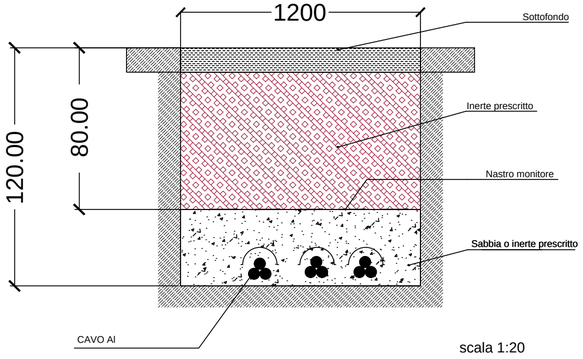

scala 1:20

SOLUZIONI COSTRUTTIVE POSA CAVI INTERRATA

Posa di n°4 terne di cavo MT esteno

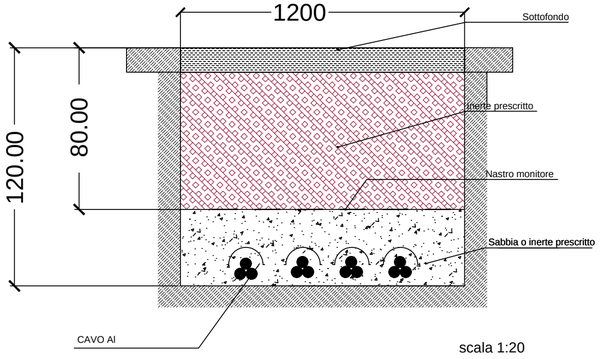

scala 1:20

REGIONE PUGLIA | **COMUNE DI CERIGNOLA** | **COMUNE DI ORTANOVA** | **PROVINCIA DI FOGGIA**

Società Proponente

PACIFICO

Pacifico Tanzanite S.r.l.
Piazza Walther Von Vogelweide n. 8
39100 Bolzano (BZ)
P.IVA 04256700719
PEC: pacificotanzanitesrl@legalmail.it

Sviluppo e Coordinamento

plan A IT IS GREEN ENERGY

PLAN A ENERGY SERVICE S.R.L.
Sede:via Tiberio Solis, 128 - San Severo(FG) 71016
Pec: planaenergyservice@pec.it
C.F e P.IVA : 04380430712

Supervisione scientifica piani colturali e montaggio

Università di Foggia
Dipartimento di Scienze Agrarie, Alimenti, Risorse Naturali e Ingegneria (DAFNE)
Sede: via Antonio Gramsci,89/91 Foggia 71122
P.iva: 03016180717

Progettazione generale e progettazione elettrica

STUDIO INGEGNERIA ELETTRICA
MEZZINA dott. ing. Antonio
Via T. Solis 128 | 71016 San Severo (FG)
Tel. 0882.228072 | Fax 0882.243651
e-mail: info@studiomezzina.net

AENOR ER Empresa Registrada ER-0151/2008 — CERTIFIED IQNet MANAGEMENT SYSTEM

DOTT. ING. ANTONIO MEZZINA N. 1604 ORDINE INGEGNERI DELLA PROVINCIA DI FOGGIA

Studio e progetto ecologico vegetazionale | Studio di impatto ambientale

PROGETTI e STUDI SPECIALISTICI

DIRETTORE TECNICO
Dott. Ing. Orazio TRICARICO
Ordine ingegneri di Bari n. 4985

ATECH SOCIETÀ DI INGEGNERIA

ATECH Srl
Via Caduti di Nassiriya 55
70124- Bari (BA)
pec: atechsrl@legalmail.it

Dott. Ing. Alessandro ANTEZZA
Ordine ingegneri di Bari n. 10743

Studio turistico | Studio paesaggistico e di inserimento urbanistico

Studio archeologico | Rappresentazioni fotorealistiche

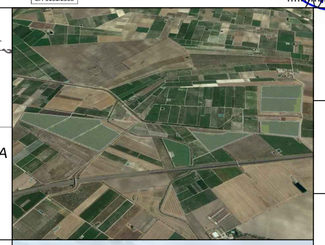

CONSULENZA:

Dott.ssa Paola D'ANGELA

Dott.ssa Agr. For. Marina D'ESTE

Dott. Geol. Michele VALERIO

Dott. Ing. Rocco CARONE

Studio acustico | Consulenza strutturale

Studio idraulico geologico e geotecnico | Consulenza topografica

Opera

Progetto definitivo per la realizzazione di un impianto Agri-fotovoltaico, denominato "TANZANITE**" da realizzarsi alla località "La Ficora", nei** territori comunali di Orta Nova (FG) e Cerignola (FG) per una potenza complessiva pari a 32,53 **MWp, nonché nelle opere connesse ed infrastrutture indispensabili alla costruzione e** all'esercizio dell'impianto

Oggetto

Folder: I7OEY71_ElaboratoGrafico

Nome Elaborato: EP_11- Sezione tipo cavidotti

Descrizione Elaborato: Sezioni tipo cavidotti

Rev.	Data	Oggetto della revisione	Elaborazione	Verifica	Approvazione
00	Novembre 2022	Progetto definitivo	Ing. O.Tricarico	Ing. A. Mezzina	Pacifico Tanzanite S.r.l.

Scala: 1:20
Formato: 600x297
Codice Pratica: I7OEY71