Stazione Elettrica a 380/150 kV della RTN collegata in entra – esce alla linea RTN a 380 kV "Foggia – Palo del Colle"

LEGENDA	
SIMBOLI	**DESCRIZIONE APPARECCHIATURA**
SLT	**SEZIONATORE 170kV CON LAME DI TERRA**
	SEZIONATORE 170kV
I	**INTERRUTTORE 170kV**
TA	**TRASFORMATORE DI CORRENTE TA**
TV	**TRASFORMATORE DI TENSIONE TV**
SPD	**SCARICATORE DI SOVRATENSIONE AT**
TR	**TRASFORMATORE 150 ±12X1.25%/30 KV 32/40MVA YNd11**

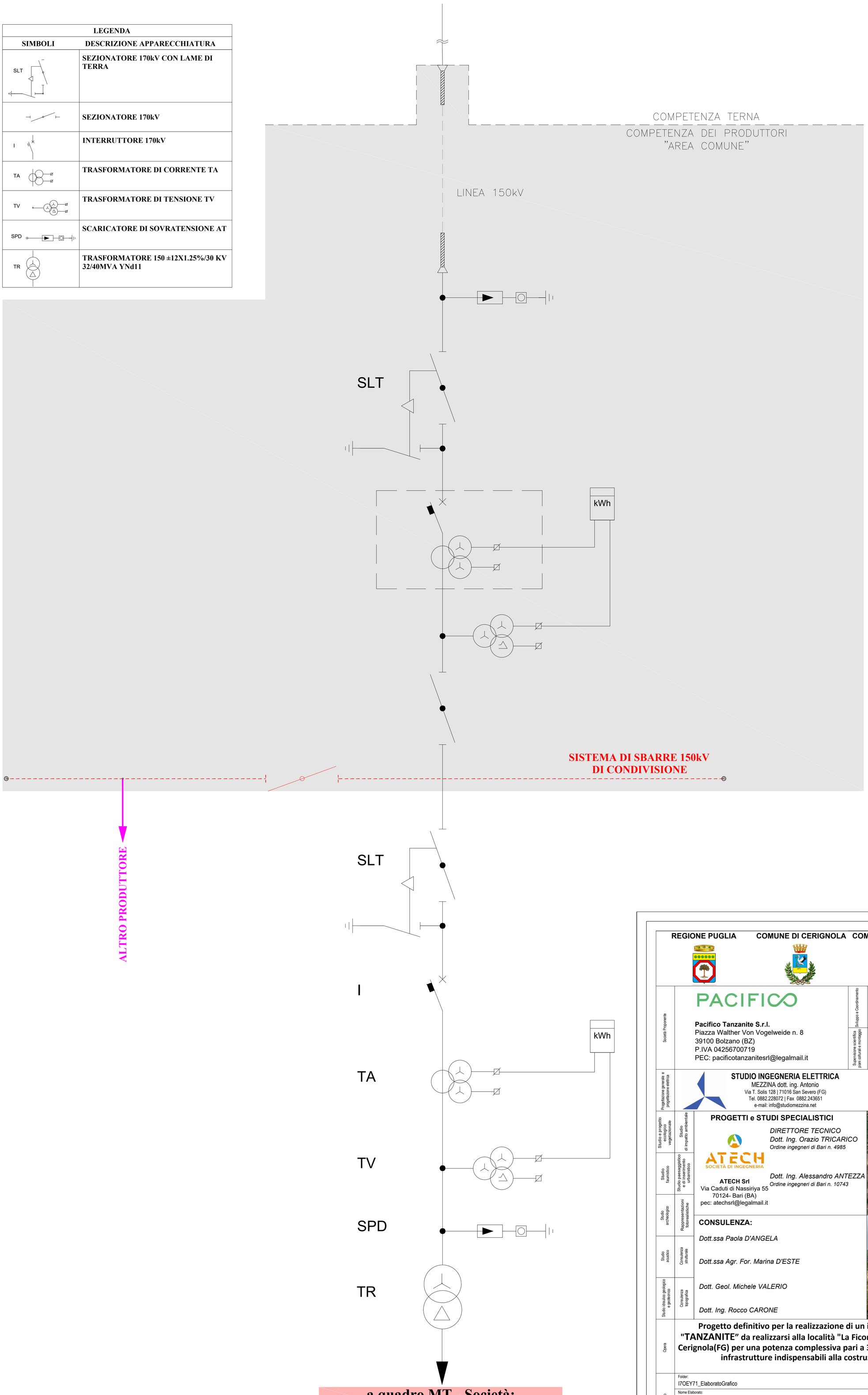

a quadro MT - Società:
PACIFICO TANZANITE S.r.l.
Codice Pratica: 202001289
Potenza nominale impianto 32,53 MW

REGIONE PUGLIA	COMUNE DI CERIGNOLA	COMUNE DI ORTANOVA	PROVINCIA DI FOGGIA

Società Proponente

PACIFICO

Pacifico Tanzanite S.r.l.
Piazza Walther Von Vogelweide n. 8
39100 Bolzano (BZ)
P.IVA 04256700719
PEC: pacificotanzanitesrl@legalmail.it

Sviluppo e Coordinamento

PLAN A ENERGY SERVICE S.R.L.
Sede:via Tiberio Solis, 128 - San Severo(FG) 71016
Pec: planaenergyservice@pec.it
C.F e P.IVA : 04380430712

Supervisione scientifica piani colturali e monitaggio

Università di Foggia
Dipartimento di Scienze Agrarie, Alimenti, Risorse Naturali e Ingegneria (DAFNE)
Sede: via Antonio Gramsci,89/91 Foggia 71122
P.iva: 03016180717

Progettazione generale e progettazione elettrica

STUDIO INGEGNERIA ELETTRICA
MEZZINA dott. ing. Antonio
Via T. Solis 128 | 71016 San Severo (FG)
Tel. 0882.228072 | Fax 0882.243651
e-mail: info@studiomezzina.net

MEZZINA ANTONIO 02.03.2023 16:17:42 GMT+01:00

Studio e progetto ecologico vegetazionale / Studio di impatto ambientale / Studio faunistico / Studio paesaggistico e di inserimento urbanistico / Studio archeologico / Rappresentazioni fotorealistiche / Studio acustico / Consulenza strutturale / Studio idraulico geologico e geotecnico / Consulenza topografica

PROGETTI e STUDI SPECIALISTICI

ATECH SOCIETÀ DI INGEGNERIA

ATECH Srl
Via Caduti di Nassiriya 55
70124- Bari (BA)
pec: atechsrl@legalmail.it

DIRETTORE TECNICO
Dott. Ing. Orazio TRICARICO
Ordine ingegneri di Bari n. 4985

Dott. Ing. Alessandro ANTEZZA
Ordine ingegneri di Bari n. 10743

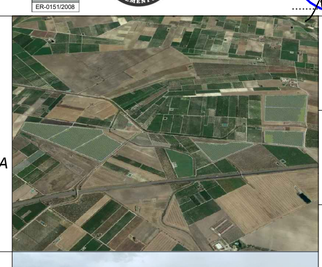

CONSULENZA:

Dott.ssa Paola D'ANGELA

Dott.ssa Agr. For. Marina D'ESTE

Dott. Geol. Michele VALERIO

Dott. Ing. Rocco CARONE

Opera

Progetto definitivo per la realizzazione di un impianto Agri-fotovoltaico, denominato "TANZANITE" da realizzarsi alla località "La Ficora", nei territori comunali di Orta Nova(FG) e Cerignola(FG) per una potenza complessiva pari a 32,53 MWp, nonché nelle opere connesse ed infrastrutture indispensabili alla costruzione e all'esercizio dell'impianto

Oggetto

Folder: I7OEY71_ElaboratoGrafico

Nome Elaborato: EP_16- Schema Elettrico

Descrizione Elaborato: Schema elettrico unifilare MT/AT

Rev.	Data	Oggetto della revisione	Elaborazione	Verifica	Approvazione
00	Novembre 2022	Progetto definitivo	per.ind U. d'Errico	Ing. A. Mezzina	Pacifico Tanzanite S.r.l.

Scala: -
Formato: A1
Codice Pratica: I7OEY71