

COMUNE DI
SALICE SALENTINO
PROVINCIA DI LECCE
P. R. G.

ADEGUAMENTO P.R.G. ALLE PRESCRIZIONI,
PRECISAZIONI E RETTIFICHE DELLA G.R.
DELIB. N. 3.877 DEL 1/10/1998 E N. 1632 DEL 23/11/1999



INGEGNERE ARCHITETTO VITTORIO
SCHIAUSO ANDREA N. POLETTO
ARCHITETTO PIERLUIGI
COLLABORATORE
CONFERENZA GEOLOGICA
DOTTORE PIER
CONFERENZA SOTTAINDUSTRIALE
DOTT. PIETRO MEDAGLI

BOZZA
FEBBRAIO 2010
1a
ZONIZZAZIONE DEL TERRITORIO COMUNALE

ZONE A INSEDIAMENTI STORICI E DI INTERESSE AMBIENTALE

- PERIMETRO ZONA AC CENTRALE DI INTERESSE STORICO SOGGETTO AD APPROVAZIONE PREVENTIVA
- TESSUTO URBANO DI VALORE STORICO ED AMBIENTALE
- AC NUCLEI ED EDIFICI ANTICHI DI INTERESSE STORICO, ARTISTICO, AMBIENTALE ESTERNI AL NUCLEO CENTRALE
- PIANI PARTICOLAREGGIATI E DI RECUPERO

ZONE B INSEDIAMENTI STORICI E DI INTERESSE AMBIENTALE

- RESIDENZIALI PREVALENTEMENTE SATURE
- RESIDENZIALI DI COMPLETAMENTO INCLUSI IN P.P. APPROVATI
- RESIDENZIALI DI COMPLETAMENTO
- RESIDENZIALI DI COMPLETAMENTO CON NORMATIVA SPECIALE
- INSEDIAMENTO DI EDILIZIA RESIDENZIALE ECONOMICA E POPOLARE L. n. 167/ 62 E L. n. 865/72

ZONE C RESIDENZIALI E DI ESPANSIONE

- ZONE C RESIDENZIALI E DI ESPANSIONE
- ZONE D INSEDIAMENTI INDUSTRIALI, ARTIGIANALI, DIREZIONALI ED ATTIVITA' PRODUTTIVE

ZONE D INSEDIAMENTI INDUSTRIALI, ARTIGIANALI, DIREZIONALI ED ATTIVITA' PRODUTTIVE

- INDUSTRIALI E ARTIGIANALI ESISTENTI E DI COMPLETAMENTO
- ESPANSIONE DEGLI INSEDIAMENTI PRODUTTIVI
- ZONE PER ATTIVITA' TERZIARIE E DIREZIONALI
- ZONE DESTINATE AD ATTIVITA' PRODUTTIVE PREVISTE IN VARIANTE AL PRG - DPR 447/98 s.m.l.

DESTINATE ALL'AGRICOLTURA E ALLE ATTIVITA' CONNESSE

- ZONE E1 ZONA AGRICOLA PRODUTTIVA NORMALE
- ZONE E2 SOTTOPOSTE A VINCOLI SPECIALI

- E2a VINCOLO RISPETTO STRADALE
- E2b VINCOLO RISPETTO CIMITERIALE
- E2c VINCOLO RISPETTO FERROVIARIO
- E2d AREE AGRICOLE SOTTOPOSTE A VINCOLO IDROGEOLOGICO

VINCOLO PAESAGGISTICO

ZONE F1 ATTREZZATURE PUBBLICHE DI INTERESSE COMUNE

- F1.1 SCUOLE DELL'INFANZIA E DELL'OBBLIGO
- F1.2C ATTREZZATURE DI INTERESSE COMUNE
- F1.2R ATTREZZATURE RELIGIOSE DI INTERESSE COMUNE
- F1.3A VERDE NATURALE ATTREZZATO
- F1.3S VERDE SPORTIVO
- F1.4 PARCHEGGI PUBBLICI

ZONE F2- F3 ATTREZZATURE DI INTERESSE GENERALE

- F2.1 ATTREZZATURE CIVILI DI INTERESSE URBANO
- F2.2 ATTREZZATURE RELIGIOSE DI INTERESSE URBANO
- F2.3 ATTREZZATURE PER LA PROTEZIONE CIVILE E L'ORDINE PUBBLICO
- F2.4 ATTREZZATURE PRIVATE DI INTERESSE COLLETTIVO
- F2.5 ATTREZZATURE RICETTIVE DI TIPO ALBERGHIERO
- F2.6 ATTREZZATURE A SERVIZIO DELLE ZONE INDUSTRIALI E ARTIGIANALI
- F2.7 ATTREZZATURE SPORTIVE DI INTERESSE URBANO
- F2.8 ATTREZZATURE PER FIERE ESPOSIZIONI E MERCATO SETTIMANALE
- F2.9 ATTREZZATURE CIMITERIALI
- F3.0 ATTREZZATURE IMPIANTI TECNOLOGICI DI SERVIZIO PUBBLICO
- ZONE PER LA VIABILITA'
- SOLUZIONI DI VIABILITA' ORIGINARIA DEL P.R.G. NON UTILIZZABILE
- VIABILITA' DI PROGETTO
- F3.2 ZONE PER L'ARREDO URBANO
- ZONA FERROVIARIA
- VERDE PRIVATO

INSEDIAMENTI RURALI RESIDENZIALI E PRODUTTIVI (MANSERIE)

STRUTTURE PRODUTTIVE CONNESSE ALL'AGRICOLTURA

VIABILITA' DA POTENZIARE E DA CONSOLIDARE

AMBITI TERRITORIALI DISTINTI PUT/P

- AREE SOTTOPOSTE A VINCOLO IDROGEOLOGICO
- CANALI DI BONIFICA, LINEE DI RUSCELLAMENTO E LINEE SUPERFICIALI DI IMPIUVIO
- PIANE ALLUVIONALI; CONCHE E DEPRESSIONI ALLUVIONALI
- AMBITI DISTINTI DI NATURALITA' TUTELATI DAL PUT/P: VC/RE
- CIGLI DI SCARPATA NON MONTANI CON PENDENZA INFERIORE AL 30%
- AMBITI DISTINTI DI NATURALITA' TUTELATI DAL PUT/P: MACCHIE
- AMBITI DISTINTI DI NATURALITA' TUTELATI DAL PUT/P: RIMBOSCHIMENTI
- AZIENDA FAUNISTICO VENATORIA "LE MONACI"
- ZONA DI RIPOLAMENTO E CATTURA "C.DA PETTI C.DA CORDA DI LANA"

AMBITI TERRITORIALI ESTESI PUT/P

- AMBITO "A"
- AMBITO "B"
- AMBITO "C"
- AMBITO "D"
- AMBITO "E"

PERIMETRAZIONE PAI

- AP: AREE AD ALTA PROBABILITA' DI INONDAZIONE
- MP: AREE A MEDIA PROBABILITA' DI INONDAZIONE

- SEGNALAZIONI BENI ARCHITETTONICI EXTRAURBANI
- 1. Masseria S. Paolo
- 2. Masseria Monaci
- 3. Masseria Orsi
- 4. Villino Liberty

LEGENDA

- LINEA IN CAVO 20kV CP 150/20 kV SALICE - FV GANTALUPI
- RACCORDI AEREI 150kV
- ASSE NUOVI SOSTEGNI LINEA 150kV
- LINEA AEREA 150kV TRATTA DA DEMOLIRE
- LINEA AEREA 380kV ESISTENTE
- LINEA AEREA 150kV ESISTENTE
- AREA STAZIONI ELETTRICHE
- AREA UTENTI ESISTENTI
- AREA IMPIANTO FV GANTALUPI

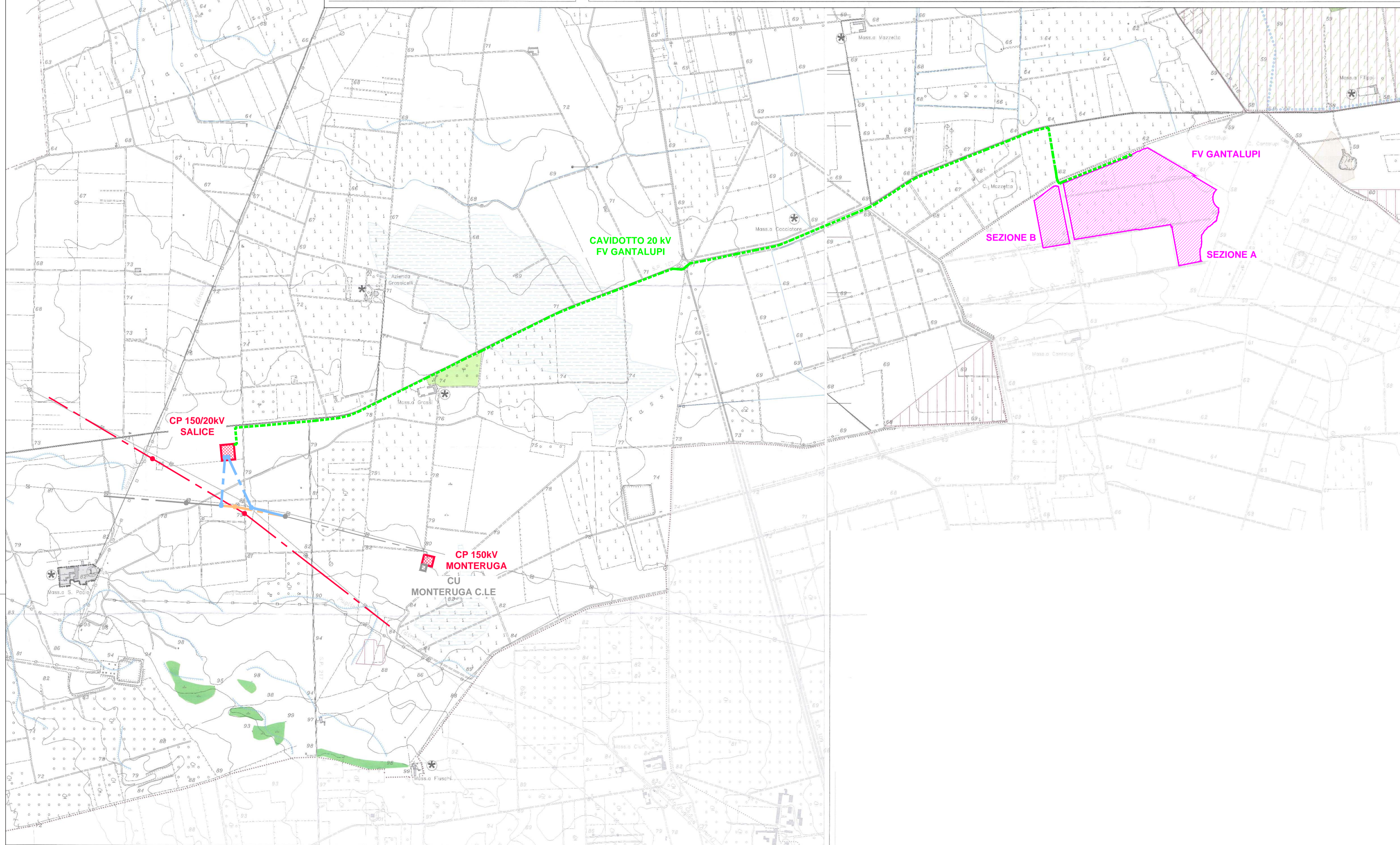

Stampa ufficiale e firma del progettista.

IMPIANTO DI RETE PER LA CONNESSIONE 20 kV
DELL'IMPIANTO DI PRODUZIONE GANTALUPI
CON POTENZA RICHIESTA IN IMMISSIONE 14508 kW
UBICATO NEI COMUNI DI SALICE SALENTINO E VEGLIE (LE)

PROCEDURA AUTORIZZATIVA (Atto e/o Decreto Regionale o Provinciale) N° - DEL -

PROGETTO DEFINITIVO

REVISIONE DATA ELABORATO VERIFICATO APPROVATO DESCRIZIONE A 18.7.2022 197 013 013 Emissione per autorizzazione	
RICHIEDENTE FLYNIS PV 7 S.R.L. Via Statuto, 10 20121 - Milano	IMPianto VEGLIE
INGEGNERIA & COSTRUZIONI BRULLI Trasmissione IL DIRETTORE E RESPONSABILE TECNICO	TITOLO CAVIDOTTO MT GANTALUPI PIANIFICAZIONE URBANISTICA E VINCOLI
GESTORE RETE ELETTRICA FIRMA PER BENESTARE	LIVELLO PROG. CODICE RINTRACCIABILITA' TIPO DOCUMENTO N° ELABORATO FOGLIO / DI PD T0738596 D 1 7 3 5 1/2
NOMI FILE 5 7 7 3 5 A	SCALA FORNITO 1 : 10.000 A1

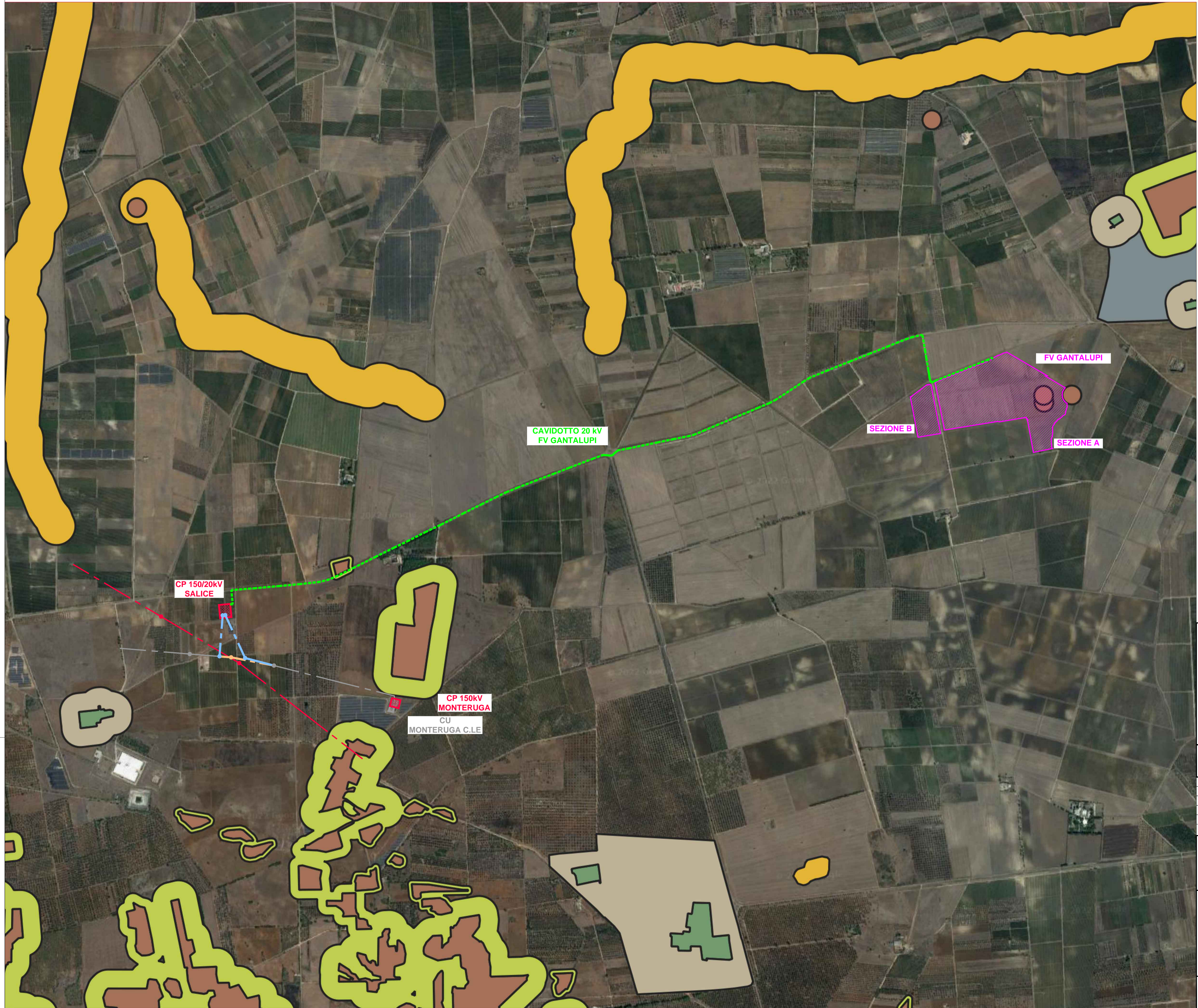

LEGENDA GENERALE	
	LINEA IN CAVO 20kV CP 150/20 kV SALICE - FV GANTALUPI
	RACCORDI AEREI 150kV
	ASSE NUOVI SOSTEGNI LINEA 150kV
	LINEA AEREA 150kV TRATTA DA DEMOLIRE
	LINEA AEREA 380kV ESISTENTE
	LINEA AEREA 150kV ESISTENTE
	AREA STAZIONI ELETTRICHE
	AREA UTENTI ESISTENTI
	AREA IMPIANTO FV GANTALUPI
	SITI STORICI CULTURALI
	AREA RISPETTO SITI STORICI CULTURALI
	RETICOLO IDROGRAFICO DI CONNESSIONE - 100 m
	BOSCHI E FORESTE
	AREA RISPETTO BOSCHI E FORESTE
	VINCOLO IDROGEOLOGICO
	INGHOTTITOI - 50 m



**IMPIANTO DI RETE PER LA CONNESSIONE 20 kV
DELL'IMPIANTO DI PRODUZIONE GANTALUPI**
CON POTENZA RICHIESTA IN IMMISSIONE 14508 kW
UBICATO NEI COMUNI DI SALICE SALENTINO E VEGLIE (LE)

PROCEDURA AUTORIZZATIVA (Atto e/o Decreto Regionale o Provinciale) N° - DEL -

PROGETTO DEFINITIVO

 A 18.7.2022 197 013 013 Emissione per autorizzazione	
REVISIONE	DATA ELABORATO VERIFICATO APPROVATO DESCRIZIONE
PROMOVENTE	IMPIANTO
FLYNIS PV 7 S.R.L. Via Statuto, 10 20121 - Milano FIRMA PER BENESTARE	VEGLIE
INGEGNERIA & COSTRUZIONI	TITOLO
BRULLI Trasmissione IL DIRETTORE E RESPONSABILE TECNICO	CAVIDOTTO MT GANTALUPI PIANIFICAZIONE URBANISTICA E VINCOLI
GESTORE RETE ELETTRICA	FORMA FILE
FIRMA PER BENESTARE	SCALA FORNATO
5 7 7 3 5 A	1:10.000 A1